

# SINDICARNE

SINDICATO DA INDÚSTRIA DE CARNES E DERIVADOS NO ESTADO DO PARANÁ.

Exportação  
Paranaense  
e Brasileira  
de Carne  
de Aves  
e Derivados



## Janeiro a Dezembro / 2024

	Páginas
Vendas (em Ton. e US\$) - Total Mensal	2
Vendas (em kg e US\$) - Produto e Destino	3 a 72
Vendas (em kg e US\$) - Resumo Geral por Produto	73 a 75
Vendas (em kg e US\$) - Total por País de Destino	76 a 81
Vendas (em kg e US\$) - Total por Regiões de Destino	82
Vendas (em kg e US\$) - 20 Principais Destinos - Brasil	83
Vendas (em kg e US\$) - Desempenho por Destino - Brasil	84 a 88
Vendas (em kg e US\$) - Totais por Estado (UF) e Produto	89 a 103
Vendas (em kg e US\$) - Totais por Estado (UF)	104 e 105
Vendas (em kg e US\$) - Totais por Porto e Produto	106 a 126
Vendas (em kg e US\$) - Totais por Porto	127 a 129
Vendas (em kg e US\$) - 20 Principais Destinos do estado	130
Vendas (em kg e US\$) - Desempenho por Destino do estado	131 a 134

# SINDICARNE

## SINDICATO DA INDÚSTRIA DE CARNES E DERIVADOS NO ESTADO DO PARANÁ.

Exportação de Carne e Derivados de Aves - Brasil e Paraná - Mensal

Mês	Janeiro a Dezembro / 2023				Janeiro a Dezembro / 2024				Variação 24/23			
	Brasil		Paraná		Brasil		Paraná		Brasil		Paraná	
	Ton.	US\$	Ton.	US\$	Ton.	US\$	Ton.	US\$	Ton.	US\$	Ton.	US\$
Janeiro	415.674	854.885.252	161.290	301.296.517	398.165	679.340.913	166.554	270.232.559	-4%	-21%	3,3%	-10,3%
Fevereiro	376.773	735.886.460	167.911	298.301.112	391.902	705.261.972	160.741	279.067.130	4%	-4%	-4,3%	-6,5%
Março	514.216	991.789.096	216.172	380.553.288	412.426	749.906.762	172.857	302.861.712	-20%	-24%	-20,0%	-20,4%
Abril	431.295	841.248.270	187.527	347.142.721	477.788	890.323.546	198.187	367.726.258	11%	6%	5,7%	5,9%
Mai	427.997	865.822.048	180.573	339.225.122	446.403	817.581.939	199.521	362.454.697	4%	-6%	10,5%	6,9%
Junho	442.695	905.391.773	187.479	358.571.565	429.668	791.934.499	182.652	335.866.003	-3%	-13%	-2,6%	-6,3%
Julho	430.931	866.636.979	181.123	336.147.420	456.131	882.995.722	189.034	372.256.352	6%	2%	4,4%	10,7%
Agosto	428.478	831.142.791	167.226	302.020.165	374.101	788.660.123	162.143	302.797.568	-13%	-5%	-3,0%	0,3%
Setembro	395.565	723.882.247	165.196	286.454.152	478.058	949.210.310	196.974	386.843.708	21%	31%	19,2%	35,1%
Outubro	398.355	727.214.107	168.126	293.927.125	460.895	908.256.620	191.564	380.146.728	16%	25%	13,9%	29,3%
Novembro	376.388	686.641.181	146.300	259.750.322	460.160	894.294.627	183.636	352.023.807	22%	30%	25,5%	35,5%
Dezembro	460.229	814.848.863	180.152	310.674.265	440.056	851.044.943	180.845	348.065.606	-4%	4%	0,4%	12,0%
<b>TOTAL</b>	<b>5.098.595</b>	<b>9.845.389.067</b>	<b>2.109.076</b>	<b>3.814.063.774</b>	<b>5.225.752</b>	<b>9.908.811.976</b>	<b>2.184.708</b>	<b>4.060.342.128</b>	<b>2%</b>	<b>1%</b>	<b>4%</b>	<b>6%</b>

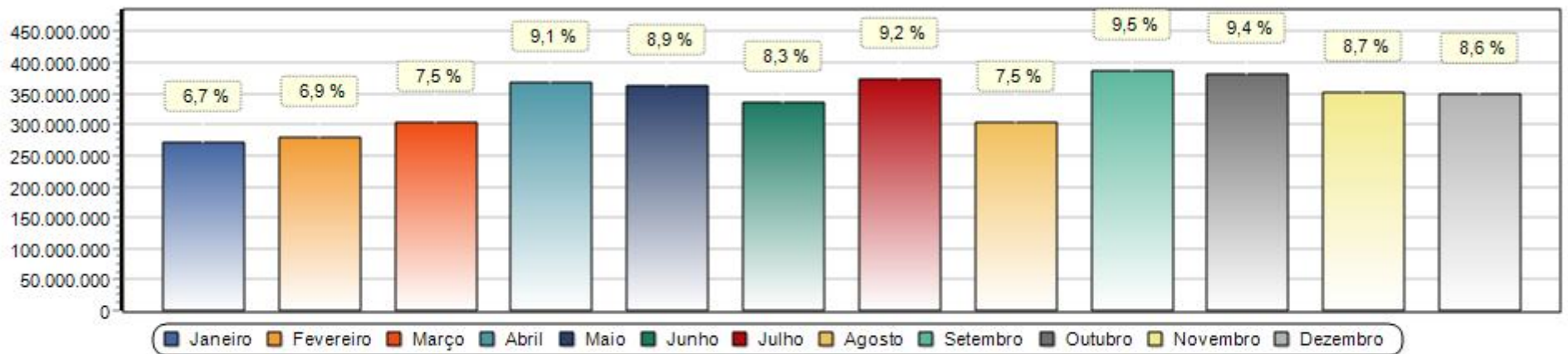

\*Obs. Gráfico referente coluna (US\$) no ano 2024.

# SINDICARNE

## SINDICATO DA INDÚSTRIA DE CARNES E DERIVADOS NO ESTADO DO PARANÁ.

Exportação de Carne e Derivados de Aves - Janeiro a Dezembro / 2024 (por produto e destino)

Produto Destino	Janeiro a Dezembro / 2023						Janeiro a Dezembro / 2024						Variação 24/23			
	Brasil		Paraná		Part. UF/BR		Brasil		Paraná		Part. UF/BR		Brasil		Paraná	
	quilos	US\$	quilos	US\$	quilos	US\$	quilos	US\$	quilos	US\$	quilos	US\$	quilos	US\$	quilos	US\$
02071100 CARNES DE GALOS/GALINHAS, N/CORT.PEDACOS, FRESCAS/REFRIG.																
AFRICA DO SUL	79	299														
ALEMANHA	102	365					41	171					-60%	-53%		
ANTIGUA E BARBUDA	1.471	5.003					1.843	6.029	60	107	3,3%	1,8%	25%	21%		
ARABIA SAUDITA	398	1.033	198	532	49,7%	51,5%										
ARGENTINA							40	95								
BAHAMAS	5.140	16.771	1.263	4.940	24,6%	29,5%	4.543	11.858	405	1.539	8,9%	13,0%	-12%	-29%	-68%	-69%
BANGLADESH	160	532	160	532	100,0%	100,0%	460	679					188%	28%		
BARBADOS	223	807	98	279	43,9%	34,6%	154	389					-31%	-52%		
BAREIN	10	26														
BELGICA	896	2.810					379	1.094	179	469	47,2%	42,9%	-58%	-61%		
BELIZE	80	385														
BERMUDAS	190	1.070					306	380	255	229	83,3%	60,3%	61%	-64%		
BRASIL							575	1.645								
BULGARIA							128	203								
CANADA							100	400								
CAYMAN, ILHAS	381	1.604	326	1.380	85,6%	86,0%	514	1.541					35%	-4%		
CHILE	20	32					18	27					-10%	-16%		
CHINA	797	1.764					1.125	2.872					41%	63%		
CHIPRE	3.688	11.085	1.036	2.502	28,1%	22,6%	2.742	6.951					-26%	-37%		
COOK, ILHAS							270	1.091								
COREIA DO SUL	406	1.122	220	715	54,2%	63,7%	232	476					-43%	-58%		
COVEITE (KUWEIT)							160	144	160	144	100,0%	100,0%				
CROACIA							55	184								
DINAMARCA	1.473	4.070					1.952	4.804	200	293	10,2%	6,1%	33%	18%		
ESPAÑHA	10	43					546	1.092					5360%	2440%		
ESTADOS UNIDOS	40	157					130	298					225%	90%		
FILIPINAS	93	187					158	421	118	347	74,7%	82,4%	70%	125%		
FRANCA	166	560					230	629					39%	12%		
GABAO	162	612					30	43					-81%	-93%		
GIBRALTAR	1.060	2.359					268	764					-75%	-68%		

Produto Destino	Janeiro a Dezembro / 2023						Janeiro a Dezembro / 2024						Variação 24/23			
	Brasil		Paraná		Part. UF/BR		Brasil		Paraná		Part. UF/BR		Brasil		Paraná	
	quilos	US\$	quilos	US\$	quilos	US\$	quilos	US\$	quilos	US\$	quilos	US\$	quilos	US\$	quilos	US\$
02071100 CARNES DE GALOS/GALINHAS, N/CORT.PEDACOS, FRESCAS/REFRIG.																
GRECIA	2.782	10.361	442	1.655	15,9%	16,0%	2.356	7.725	120	178	5,1%	2,3%	-15%	-25%	-73%	-89%
GUIANA	30.000	52.663					16.000	33.376					-47%	-37%		
GUINE-BISSAU							200	316								
HONG KONG	3.106	9.414	130	468	4,2%	5,0%	3.983	10.434	100	199	2,5%	1,9%	28%	11%	-23%	-57%
HUNGRIA							20	19								
ILHA DE MAN	410	1.410	200	962	48,8%	68,2%	564	1.808					38%	28%		
INDIA	894	2.825	540	1.936	60,4%	68,5%	349	980					-61%	-65%		
ITALIA	182	534					373	1.182					105%	121%		
JAPAO	55	325					159	574					189%	77%		
LIBERIA	14.334	46.919	2.308	9.206	16,1%	19,6%	17.700	47.923	2.606	6.758	14,7%	14,1%	23%	2%	13%	-27%
MALASIA							645	1.559								
MALTA	3.415	10.027	554	1.691	16,2%	16,9%	4.067	10.566	466	1.052	11,5%	10,0%	19%	5%	-16%	-38%
MARSHALL, ILHAS	15.842	48.592	2.473	8.571	15,6%	17,6%	18.629	49.024	4.007	7.696	21,5%	15,7%	18%	1%	62%	-10%
MEXICO	60	179					48	125					-20%	-30%		
NORUEGA	5.912	15.083	255	1.048	4,3%	6,9%	5.108	11.352	380	523	7,4%	4,6%	-14%	-25%	49%	-50%
PAISES BAIXOS (HOLANDA)	287	666					644	1.814					124%	172%		
PALAU							1.210	2.353	1.170	2.190	96,7%	93,1%				
PANAMA	8.797	26.362	1.593	6.303	18,1%	23,9%	12.674	32.769	1.563	4.956	12,3%	15,1%	44%	24%	-2%	-21%
POLONIA							20	52								
PORTUGAL	927	3.481					578	2.366					-38%	-32%		
REINO UNIDO	967	3.226					1.095	3.437					13%	7%		
RUSSIA	36	64														
SAO CRISTOVAO E NEVIS	180	675					410	729	410	729	100,0%	100,0%	128%	8%		
SAO VICENTE E GRANADINAS	200	782														
SINGAPURA	3.127	9.800	100	508	3,2%	5,2%	7.786	18.745	1.525	2.571	19,6%	13,7%	149%	91%	1425%	406%
SUICA	20	56					100	145					400%	159%		
TAILANDIA	361	1.581					100	440	100	440	100,0%	100,0%	-72%	-72%		
TANZANIA							395	1.343	395	1.343	100,0%	100,0%				
TRINIDAD E TOBAGO							40	71								
TURQUIA	295	1.415					38	89					-87%	-94%		
VANUATU							14	31								
VENEZUELA							125	254								
<b>SubTotal</b>	<b>109.234</b>	<b>299.136</b>	<b>11.896</b>	<b>43.228</b>	<b>10,9%</b>	<b>14,5%</b>	<b>112.429</b>	<b>285.881</b>	<b>14.219</b>	<b>31.763</b>	<b>12,6%</b>	<b>11,1%</b>	<b>3%</b>	<b>-4%</b>	<b>19,5%</b>	<b>-26,5%</b>

Produto Destino	Janeiro a Dezembro / 2023						Janeiro a Dezembro / 2024						Variação 24/23			
	Brasil		Paraná		Part. UF/BR		Brasil		Paraná		Part. UF/BR		Brasil		Paraná	
	quilos	US\$	quilos	US\$	quilos	US\$	quilos	US\$	quilos	US\$	quilos	US\$	quilos	US\$	quilos	US\$
02071200 CARNES DE GALOS/GALINHAS, N/CORTADAS EM PEDACOS, CONGEL.																
AFRICA DO SUL	817.365	1.690.742	271.032	553.226	33,2%	32,7%										
ALBANIA	163.960	371.612														
ALEMANHA	360	1.167														
ANGOLA	2.231.042	4.223.593	525.139	1.005.431	23,5%	23,8%										
ANGUILLA	8.710	14.161	8.710	14.161	100,0%	100,0%										
ANTIGUA E BARBUDA	64.733	122.711	38.220	71.864	59,0%	58,6%										
ARABIA SAUDITA	62.514.051	124.851.192	1.500.000	3.551.753	2,4%	2,8%										
ARGENTINA	4.111	9.214														
ARUBA	191.819	411.347														
BAHAMAS	503.254	936.396	118.836	210.588	23,6%	22,5%	230	296					-100%	-100%		
BARBADOS	923	2.010	206	389	22,3%	19,4%										
BAREIN	5.471.601	10.369.413	2.400.267	4.263.160	43,9%	41,1%										
BELGICA	372	1.300														
BELIZE	353	1.048														
BENIN	262.799	480.731	169.800	322.350	64,6%	67,1%										
BERMUDAS	44.051	75.882	18.993	25.644	43,1%	33,8%										
BOLIVIA	397.280	746.858														
BONAIRE, SAINT EUSTATIUS E SABA	12.650	20.669	7.322	11.801	57,9%	57,1%										
BURUNDI	15.989	22.082	15.989	22.082	100,0%	100,0%										
CABO VERDE	156.232	302.755	141.295	268.082	90,4%	88,5%										
CAMBOJA	1.000	1.872	1.000	1.872	100,0%	100,0%										
CANADA	45	162														
CATAR	11.319.629	22.330.227	6.310.433	12.063.903	55,7%	54,0%										
CAYMAN, ILHAS	21.593	34.807	8.376	11.692	38,8%	33,6%										
CHADE	827.359	1.629.144	622.088	1.249.698	75,2%	76,7%										
CHILE	693.649	1.098.330	27.000	35.375	3,9%	3,2%										
CHINA	611	1.382	50	99	8,2%	7,2%										
CHIPRE	31.928	45.395	1.736	2.819	5,4%	6,2%										
CONGO	1.186.499	1.932.871	386.298	759.115	32,6%	39,3%										
CONGO, REPUBLICA DEMOCRATICA	3.202.372	5.084.149	1.574.670	2.705.190	49,2%	53,2%										
COREIA DO SUL	70.744	142.694														
COVEITE (KUWEIT)	19.353.026	39.295.469	11.834.157	23.667.795	61,1%	60,2%										
CROACIA	40	109														

Produto Destino	Janeiro a Dezembro / 2023						Janeiro a Dezembro / 2024						Variação 24/23			
	Brasil		Paraná		Part. UF/BR		Brasil		Paraná		Part. UF/BR		Brasil		Paraná	
	quilos	US\$	quilos	US\$	quilos	US\$	quilos	US\$	quilos	US\$	quilos	US\$	quilos	US\$	quilos	US\$
02071200 CARNES DE GALOS/GALINHAS, N/CORTADAS EM PEDACOS, CONGEL.																
CUBA	455.645	938.593	147.624	314.913	32,4%	33,6%										
CURACAO	134.940	240.733	80.561	143.549	59,7%	59,6%										
DINAMARCA	1.111	3.705	20	54	1,8%	1,5%										
DJIBUTI	682.392	1.226.115	471.468	838.018	69,1%	68,3%										
DOMINICA	12.176	18.145	6.336	8.495	52,0%	46,8%										
EGITO	26.658.012	54.805.734	9.541.541	18.274.270	35,8%	33,3%										
EMIRADOS ARABES UNIDOS	63.940.832	120.712.035	35.980.149	63.378.058	56,3%	52,5%	53.226	82.929	53.226	82.929	100,0%	100,0%	-100%	-100%	-100%	-100%
ESPANHA	551.864	1.165.529														
ESTADOS UNIDOS	1.500	6.660														
FILIPINAS	509	1.239	60	110	11,8%	8,9%										
FRANCA	104	250														
GABAO	272.390	556.877	164.929	317.631	60,5%	57,0%										
GAMBIA	1.811.728	3.247.608	1.206.243	2.078.927	66,6%	64,0%										
GANA	1.586.588	3.133.288	487.669	957.253	30,7%	30,6%										
GEORGIA	1.634.722	3.278.191	221.801	338.055	13,6%	10,3%										
GIBRALTAR	138	391														
GRECIA	6.987	12.167	115	236	1,6%	1,9%	450	739					-94%	-94%		
GUIANA	163.850	328.221														
GUINE	86.398	166.003	27.900	53.261	32,3%	32,1%										
GUINE EQUATORIAL	394.358	728.010	367.353	679.548	93,2%	93,3%										
GUINE-BISSAU	70.970	140.731	70.970	140.731	100,0%	100,0%										
HONG KONG	816.328	1.723.809	446.814	954.813	54,7%	55,4%										
IEMEN	29.538.006	56.756.110	13.445.062	24.842.466	45,5%	43,8%										
ILHA DE MAN	495	1.290														
INDIA	195	509	170	456	87,2%	89,6%										
IRA	27.290	56.555	12.208	25.140	44,7%	44,5%										
IRAQUE	20.819.580	41.504.232	5.084.650	9.551.615	24,4%	23,0%										
ISRAEL	11.000	21.487	9.180	18.003	83,5%	83,8%										
ITALIA	700	1.345	60	156	8,6%	11,6%										
JAMAICA	200	597														
JAPAO	2.647.803	5.206.877	999.866	2.008.156	37,8%	38,6%										
JORDANIA	9.047.456	16.487.255	5.270.176	9.259.060	58,3%	56,2%										
LIBERIA	125.771	202.916	54.913	103.228	43,7%	50,9%										

Produto Destino	Janeiro a Dezembro / 2023						Janeiro a Dezembro / 2024						Variação 24/23			
	Brasil		Paraná		Part. UF/BR		Brasil		Paraná		Part. UF/BR		Brasil		Paraná	
	quilos	US\$	quilos	US\$	quilos	US\$	quilos	US\$	quilos	US\$	quilos	US\$	quilos	US\$	quilos	US\$
02071200 CARNES DE GALOS/GALINHAS, N/CORTADAS EM PEDACOS, CONGEL.																
LIBIA	11.254.780	21.092.811	7.609.571	13.631.112	67,6%	64,6%										
MACEDONIA	101.003	184.848														
MALASIA	31	89														
MALAVI	691.014	918.563	612.879	807.552	88,7%	87,9%										
MALDIVAS	2.049.018	4.069.364	1.026.616	2.069.125	50,1%	50,8%										
MALTA	7.744	20.638	946	2.012	12,2%	9,7%										
MARSHALL, ILHAS	25.727	68.393	1.887	4.091	7,3%	6,0%										
MARTINICA	160	463														
MAURITANIA	2.454.217	4.742.532	1.932.808	3.678.866	78,8%	77,6%										
MAYOTTE	134.638	283.672														
MONTENEGRO	60	190														
MONTSERRAT	420	594														
NAMIBIA	27.940	39.739														
NIGER	80.525	153.859	26.820	47.759	33,3%	31,0%										
NORUEGA	5.062	13.259	90	216	1,8%	1,6%										
NOVA CALEDONIA	789.358	1.478.671	105.495	204.624	13,4%	13,8%										
OMA	16.130.660	33.360.863	8.066.774	15.897.818	50,0%	47,7%										
PAISES BAIXOS (HOLANDA)	1.658	3.961	20	59	1,2%	1,5%										
PANAMA	24.319	55.509	1.255	2.290	5,2%	4,1%	525	2.905	90	202	17,1%	7,0%	-98%	-95%	-93%	-91%
PERU	4.298.859	5.662.355	3.879.389	4.954.386	90,2%	87,5%										
POLONIA	26	131														
PORTUGAL	2.570	6.460														
QUENIA	161.648	322.859	135.000	275.536	83,5%	85,3%										
REINO UNIDO	710.484	1.411.256	175	95												
REPUBLICA CENTRO-AFRICANA	629.263	1.181.851	570.103	1.070.677	90,6%	90,6%										
REPUBLICA DOMINICANA	1.183.185	2.267.782	501.772	929.322	42,4%	41,0%										
SAMOA	2.004	3.215														
SAMOA AMERICANA	4.548	7.531														
SAO CRISTOVAO E NEVIS	1.314	2.592	20	33	1,5%	1,3%										
SAO VICENTE E GRANADINAS	50	87	50	87	100,0%	100,0%										
SEICHELES	275.311	500.095	197.961	352.342	71,9%	70,5%										
SERRA LEOA	13.721	26.601	10.921	21.086	79,6%	79,3%										
SINGAPURA	9.392.295	18.812.952	4.751.203	9.462.700	50,6%	50,3%										

Produto Destino	Janeiro a Dezembro / 2023						Janeiro a Dezembro / 2024						Variação 24/23			
	Brasil		Paraná		Part. UF/BR		Brasil		Paraná		Part. UF/BR		Brasil		Paraná	
	quilos	US\$	quilos	US\$	quilos	US\$	quilos	US\$	quilos	US\$	quilos	US\$	quilos	US\$	quilos	US\$
<b>02071200 CARNES DE GALOS/GALINHAS, N/CORTADAS EM PEDACOS, CONGEL.</b>																
SINT MAARTEN	149.175	276.155	72.098	119.167	48,3%	43,2%										
SOMALIA	260.077	474.727	114.124	187.741	43,9%	39,5%										
SRI LANKA	750	1.067	750	1.067	100,0%	100,0%										
SUDAO	565.994	1.231.812	496.429	1.080.161	87,7%	87,7%										
SUDAO DO SUL	1.043.599	2.030.893	923.730	1.796.815	88,5%	88,5%										
SUICA	180	492														
SURINAME	329.440	625.617	147.731	241.993	44,8%	38,7%										
TAILANDIA	832	2.100														
TAIWAN (FORMOSA)	40	147														
TANZANIA	755.489	1.381.087	569.213	998.010	75,3%	72,3%										
TIMOR LESTE	1.322.560	2.761.715	244.832	508.675	18,5%	18,4%										
TOGO	66.005	132.095	66.005	132.095	100,0%	100,0%										
TONGA	77.210	151.511	63.240	120.550	81,9%	79,6%										
TURQUIA	188.996	234.608	174.003	204.338	92,1%	87,1%	40	137					-100%	-100%		
VANUATU	60	104														
VENEZUELA	331.783	490.758														
<b>SubTotal</b>	<b>326.617.990</b>	<b>635.413.374</b>	<b>132.383.365</b>	<b>243.906.691</b>	<b>40,5%</b>	<b>38,4%</b>	<b>54.471</b>	<b>87.006</b>	<b>53.316</b>	<b>83.131</b>	<b>97,9%</b>	<b>95,5%</b>	<b>-100%</b>	<b>-100%</b>	<b>-100,0%</b>	<b>-100,0%</b>
<b>02071210 CARNES DE GALOS/GALINHAS, NAO CORTADAS EM PEDACOS, CONGELADAS, COM MIUDEZAS</b>																
ALEMANHA	51	92					246	522					382%	467%		
ANGOLA	6.076	20.669					31.910	58.457					425%	183%		
ANTIGUA E BARBUDA	238	583					1.108	2.474	248	462	22,4%	18,7%	366%	324%		
ARABIA SAUDITA	640	1.262	260	584	40,6%	46,3%	430	971	120	274	27,9%	28,2%	-33%	-23%	-54%	-53%
AUSTRIA							198	431								
BAHAMAS	9.328	24.122	772	1.931	8,3%	8,0%	15.681	38.736	260	587	1,7%	1,5%	68%	61%	-66%	-70%
BANGLADESH	1.140	2.545					120	273					-89%	-89%		
BARBADOS	1.379	3.080	430	1.189	31,2%	38,6%	1.918	5.458	490	1.245	25,5%	22,8%	39%	77%	14%	5%
BAREIN	2.225	4.071					540	1.113					-76%	-73%		
BELGICA	592	1.392					420	1.061					-29%	-24%		
BELIZE	80	126	80	126	100,0%	100,0%	180	550					125%	337%		
BERMUDAS	318	613					20	39					-94%	-94%		
BOLIVIA	1.256.720	2.208.369					1.121.720	2.304.132					-11%	4%		
BRASIL	150	380					380	1.122					153%	195%		
CATAR	120	213					300	436					150%	105%		



Produto Destino	Janeiro a Dezembro / 2023						Janeiro a Dezembro / 2024						Variação 24/23			
	Brasil		Paraná		Part. UF/BR		Brasil		Paraná		Part. UF/BR		Brasil		Paraná	
	quilos	US\$	quilos	US\$	quilos	US\$	quilos	US\$	quilos	US\$	quilos	US\$	quilos	US\$	quilos	US\$
02071210 CARNES DE GALOS/GALINHAS, NAO CORTADAS EM PEDACOS, CONGELADAS, COM MIUDEZAS																
CAYMAN, ILHAS	1.015	2.055	40	58	3,9%	2,8%	1.443	3.108	70	116	4,9%	3,7%	42%	51%	75%	100%
CHINA	1.213	3.174					1.245	2.915	40	69	3,2%	2,4%	3%	-8%		
CHIPRE	7.713	16.923	676	1.708	8,8%	10,1%	7.648	20.326	817	2.935	10,7%	14,4%	-1%	20%	21%	72%
CONGO	187.640	181.088	187.640	181.088	100,0%	100,0%										
COOK, ILHAS	600	1.294					1.239	2.917					107%	125%		
COREIA DO SUL	804	1.691					846	1.915					5%	13%		
COVEITE (KUWEIT)							200	602								
CROACIA							200	426	200	426	100,0%	100,0%				
CUBA	112.706	237.159	85.021	182.056	75,4%	76,8%	99.913	243.869	95.256	232.359	95,3%	95,3%	-11%	3%	12%	28%
DINAMARCA	2.924	8.182					1.640	4.076					-44%	-50%		
EMIRADOS ARABES UNIDOS	80	221														
ESPAÑA							449	1.460								
ESTADOS UNIDOS							126	354								
FILIPINAS	361	584					1.335	4.570	60	97	4,5%	2,1%	270%	683%		
FRANCA	60	118					440	1.280					633%	985%		
GABAO	560	999					240	481					-57%	-52%		
GIBRALTAR							516	1.107	166	392	32,2%	35,4%				
GRECIA	3.452	8.133	798	1.898	23,1%	23,3%	5.409	13.417	1.017	2.172	18,8%	16,2%	57%	65%	27%	14%
GUIANA	32.000	58.678					1.015.760	1.941.824					3074%	3209%		
GUINE-BISSAU							260	490								
HAITI	26.996	30.507	26.996	30.507	100,0%	100,0%	75.536	81.414	75.536	81.414	100,0%	100,0%	180%	167%	180%	167%
HONG KONG	11.346	27.625	330	536	2,9%	1,9%	13.652	32.562	751	1.403	5,5%	4,3%	20%	18%	128%	162%
ILHA DE MAN	360	802	40	110	11,1%	13,7%	443	613					23%	-24%		
INDIA	2.050	5.018					1.480	4.009	250	405	16,9%	10,1%	-28%	-20%		
IRLANDA	60	123					60	183						49%		
ITALIA	1.481	2.686					2.817	5.121					90%	91%		
JAPAO	420	796					1.144	2.398					172%	201%		
LIBERIA	41.659	100.525	3.906	9.066	9,4%	9,0%	65.896	162.499	5.238	12.310	7,9%	7,6%	58%	62%	34%	36%
LITUANIA							72	121								
LUXEMBURGO	220	822					60	144					-73%	-82%		
MALASIA	400	1.146					147	448					-63%	-61%		
MALTA	10.300	21.956	1.769	4.181	17,2%	19,0%	14.043	33.212	1.628	3.530	11,6%	10,6%	36%	51%	-8%	-16%
MARSHALL, ILHAS	47.576	111.705	4.877	11.341	10,3%	10,2%	63.866	152.149	6.171	14.234	9,7%	9,4%	34%	36%	27%	26%

Produto Destino	Janeiro a Dezembro / 2023						Janeiro a Dezembro / 2024						Variação 24/23			
	Brasil		Paraná		Part. UF/BR		Brasil		Paraná		Part. UF/BR		Brasil		Paraná	
	quilos	US\$	quilos	US\$	quilos	US\$	quilos	US\$	quilos	US\$	quilos	US\$	quilos	US\$	quilos	US\$
02071210 CARNES DE GALOS/GALINHAS, NAO CORTADAS EM PEDACOS, CONGELADAS, COM MIUDEZAS																
MARTINICA							400	1.094								
MONTENEGRO							200	481								
NORUEGA	5.454	12.256	264	680	4,8%	5,5%	8.565	18.730	30	43	0,4%	0,2%	57%	53%	-89%	-94%
PAISES BAIXOS (HOLANDA)	240	625					561	1.505	20	49	3,6%	3,3%	134%	141%		
PALAU	240	458	240	458	100,0%	100,0%	228	391	130	147	57,0%	37,6%	-5%	-15%	-46%	-68%
PANAMA	32.020	72.859	2.354	4.775	7,4%	6,6%	48.438	105.051	1.926	3.408	4,0%	3,2%	51%	44%	-18%	-29%
PARAGUAI	2.000	8.000	2.000	8.000	100,0%	100,0%										
PERU	4.399.019	5.735.195	3.166.706	4.132.570	72,0%	72,1%	7.450.339	8.858.480	6.482.878	7.728.730	87,0%	87,2%	69%	54%	105%	87%
PORTUGAL	4.986	10.541					3.893	9.070	208	413	5,3%	4,6%	-22%	-14%		
QUIRGUISTAO	40	109														
REINO UNIDO	1.775	4.467					2.889	7.319	170	275	5,9%	3,8%	63%	64%		
REPUBLICA CENTRO-AFRICANA	80.954	104.164	34.561	44.471	42,7%	42,7%										
REPUBLICA DOMINICANA	2	5														
RUSSIA							200	400								
SAO CRISTOVAO E NEVIS	400	687														
SAO VICENTE E GRANADINAS	250	583	100	225	40,0%	38,6%	150	272	150	272	100,0%	100,0%	-40%	-53%	50%	21%
SERRA LEOA							144	239	44	94	30,6%	39,3%				
SERVIA	200	486														
SINGAPURA	229.761	323.049	107.646	144.688	46,9%	44,8%	158.652	223.052	135.459	171.031	85,4%	76,7%	-31%	-31%	26%	18%
SUECIA							160	540	100	310	62,5%	57,4%				
SUICA							280	545	20	35	7,1%	6,4%				
TAILANDIA	804	1.947					1.155	2.652					44%	36%		
TAIWAN (FORMOSA)							38	75								
TANZANIA							108.001	131.525	54.009	65.775	50,0%	50,0%				
TUNISIA							40	150								
TURCAS E CAICOS, ILHAS							848	701	848	701	100,0%	100,0%				
TURQUIA	673	1.334	310	519	46,1%	38,9%	735	1.805	435	834	59,2%	46,2%	9%	35%	40%	61%
URUGUAI							200	364								
VANUATU	60	110														
VIETNA	120	192	120	192	100,0%	100,0%										
WALLIS E FUTUNA, ILHAS							150	454								
<b>SubTotal</b>	<b>6.532.051</b>	<b>9.368.594</b>	<b>3.627.936</b>	<b>4.762.957</b>	<b>55,5%</b>	<b>50,8%</b>	<b>10.339.562</b>	<b>14.500.680</b>	<b>6.864.745</b>	<b>8.326.547</b>	<b>66,4%</b>	<b>57,4%</b>	<b>58%</b>	<b>55%</b>	<b>89,2%</b>	<b>74,8%</b>
02071220 CARNES DE GALOS/GALINHAS, NAO CORTADAS EM PEDACOS, CONGELADAS, SEM MIUDEZAS																

Produto Destino	Janeiro a Dezembro / 2023						Janeiro a Dezembro / 2024						Variação 24/23			
	Brasil		Paraná		Part. UF/BR		Brasil		Paraná		Part. UF/BR		Brasil		Paraná	
	quilos	US\$	quilos	US\$	quilos	US\$	quilos	US\$	quilos	US\$	quilos	US\$	quilos	US\$	quilos	US\$
02071220 CARNES DE GALOS/GALINHAS, NAO CORTADAS EM PEDACOS, CONGELADAS, SEM MIUDEZAS																
AFRICA DO SUL	163.982	315.335	53.482	105.315	32,6%	33,4%										
ALBANIA	214.646	443.665					98.193	163.846					-54%	-63%		
ALEMANHA	45	102					105	245					133%	140%		
ANGOLA	6.969.807	9.184.478	1.182.327	2.103.297	17,0%	22,9%	24.530.022	38.369.357	4.282.277	6.762.205	17,5%	17,6%	252%	318%	262%	222%
ANGUILLA	39.060	63.934	11.500	18.349	29,4%	28,7%	38.493	58.582	26.299	38.562	68,3%	65,8%	-1%	-8%	129%	110%
ANTIGUA E BARBUDA	116.026	183.241	82.118	122.997	70,8%	67,1%	268.618	462.000	114.236	195.554	42,5%	42,3%	132%	152%	39%	59%
ARABIA SAUDITA	130.713.667	254.354.309	5.468.670	12.041.093	4,2%	4,7%	165.579.636	320.935.408	5.120.782	10.458.881	3,1%	3,3%	27%	26%	-6%	-13%
ARGELIA	27.298	43.802	24	39	0,1%	0,1%	12.450.460	20.621.563	2.292.616	3.845.568	18,4%	18,6%	45509%	46979%	552467%	860331%
ARGENTINA							1.113	4.130								
ARUBA	551.718	1.001.977					691.890	1.061.871					25%	6%		
BAHAMAS	811.971	1.422.029	412.021	728.507	50,7%	51,2%	1.383.762	2.186.291	506.253	799.414	36,6%	36,6%	70%	54%	23%	10%
BARBADOS	160	431					380	904					138%	110%		
BAREIN	11.869.867	21.418.537	5.209.374	9.409.029	43,9%	43,9%	22.037.369	37.774.816	10.826.207	19.284.836	49,1%	51,1%	86%	76%	108%	105%
BELGICA	180	612					186	518					3%	-15%		
BENIN	281.077	389.090	46.906	66.996	16,7%	17,2%	319.160	404.044	125.845	178.943	39,4%	44,3%	14%	4%	168%	167%
BERMUDAS	49.384	69.462	36.803	48.130	74,5%	69,3%	115.429	153.899	38.394	41.247	33,3%	26,8%	134%	122%	4%	-14%
BOLIVIA	51.360	95.797					6.000	14.676					-88%	-85%		
BONAIRE, SAINT EUSTATIUS E SABA	32.154	52.739	26.754	43.801	83,2%	83,1%	95.408	155.835	46.269	71.940	48,5%	46,2%	197%	195%	73%	64%
BRASIL							200	543								
BURKINA FASO	22.000	42.256	22.000	42.256	100,0%	100,0%	18.000	36.270	18.000	36.270	100,0%	100,0%	-18%	-14%	-18%	-14%
BUTAO							19.955	32.454	3.324	5.383	16,7%	16,6%				
CABO VERDE	184.589	333.983	57.136	108.839	31,0%	32,6%	474.278	789.078	92.216	153.036	19,4%	19,4%	157%	136%	61%	41%
CAMAROES							27.444	39.759								
CAMBOJA	2.520	4.630														
CANADA							100.074	221.451								
CATAR	35.742.259	68.794.073	17.223.126	32.124.629	48,2%	46,7%	66.069.917	118.307.951	29.156.392	53.007.167	44,1%	44,8%	85%	72%	69%	65%
CAYMAN, ILHAS	46.472	69.122	7.680	12.706	16,5%	18,4%	32.742	59.510	15.408	30.784	47,1%	51,7%	-30%	-14%	101%	142%
CHADE	1.068.237	2.025.194	660.164	1.245.160	61,8%	61,5%	2.757.841	5.048.840	1.328.684	2.447.462	48,2%	48,5%	158%	149%	101%	97%
CHILE	7.218.461	11.814.648	136.838	207.422	1,9%	1,8%	8.161.531	14.218.750	807.033	1.278.443	9,9%	9,0%	13%	20%	490%	516%
CHINA	17.858	34.040					940	1.868					-95%	-95%		
CHIPRE	2.341	6.178					2.173	5.737	120	273	5,5%	4,8%	-7%	-7%		
COMORES	164.281	343.241					235.096	388.161					43%	13%		
CONGO	1.751.377	2.245.086	217.034	386.790	12,4%	17,2%	2.832.505	3.877.042	568.194	1.012.812	20,1%	26,1%	62%	73%	162%	162%

Produto Destino	Janeiro a Dezembro / 2023						Janeiro a Dezembro / 2024						Variação 24/23			
	Brasil		Paraná		Part. UF/BR		Brasil		Paraná		Part. UF/BR		Brasil		Paraná	
	quilos	US\$	quilos	US\$	quilos	US\$	quilos	US\$	quilos	US\$	quilos	US\$	quilos	US\$	quilos	US\$
02071220 CARNES DE GALOS/GALINHAS, NAO CORTADAS EM PEDACOS, CONGELADAS, SEM MIUDEZAS																
CONGO, REPUBLICA DEMOCRATICA	7.966.490	10.798.792	2.984.702	4.879.211	37,5%	45,2%	13.201.762	16.447.894	4.104.850	6.673.577	31,1%	40,6%	66%	52%	38%	37%
COREIA DO SUL	386.608	682.033	130.250	200.870	33,7%	29,5%	355.432	488.343					-8%	-28%		
COVEITE (KUWEIT)	55.024.461	104.828.231	32.781.118	62.321.567	59,6%	59,5%	87.049.116	154.896.386	46.357.848	84.211.260	53,3%	54,4%	58%	48%	41%	35%
CUBA	327.476	681.092	105.423	218.520	32,2%	32,1%	857.040	1.942.283	165.677	320.474	19,3%	16,5%	162%	185%	57%	47%
CURACAO	434.685	701.045	296.961	477.789	68,3%	68,2%	733.462	1.265.000	399.658	727.332	54,5%	57,5%	69%	80%	35%	52%
DINAMARCA	3.845	10.019					4.273	10.318					11%	3%		
DJIBUTI	1.425.893	2.517.301	669.359	1.136.125	46,9%	45,1%	2.443.585	3.988.338	1.228.415	2.019.421	50,3%	50,6%	71%	58%	84%	78%
DOMINICA	13.337	22.117	10.277	17.000	77,1%	76,9%	48.096	78.649	27.690	48.005	57,6%	61,0%	261%	256%	169%	182%
EGITO	25.278.356	45.974.419	13.903.676	23.827.166	55,0%	51,8%	40.249.610	70.812.166	24.190.673	42.606.922	60,1%	60,2%	59%	54%	74%	79%
EL SALVADOR	43.563	75.535	14.742	23.577	33,8%	31,2%	25.987	42.445					-40%	-44%		
EMIRADOS ARABES UNIDOS	163.912.083	301.997.367	89.222.024	160.480.015	54,4%	53,1%	217.190.998	401.505.232	106.847.290	197.398.089	49,2%	49,2%	33%	33%	20%	23%
ESPAHHA	1.214.079	2.565.280					1.310.881	2.389.629					8%	-7%		
ESTADOS UNIDOS	138.500	148.458	82.500	89.658	59,6%	60,4%	120	359					-100%	-100%		
ETIOPIA							51.500	82.376								
FILIPINAS	83.616	137.258					275.619	467.215	220.521	374.254	80,0%	80,1%	230%	240%		
FRANCA	291	788														
GABAO	259.769	487.548	201.977	399.722	77,8%	82,0%	654.282	1.026.012	312.424	508.444	47,8%	49,6%	152%	110%	55%	27%
GAMBIA	5.030.509	8.849.794	3.025.718	5.279.079	60,1%	59,7%	8.678.666	13.713.574	3.946.393	6.412.810	45,5%	46,8%	73%	55%	30%	21%
GANA	2.061.724	2.861.881	374.152	629.044	18,1%	22,0%	1.725.040	2.654.025	563.551	927.096	32,7%	34,9%	-16%	-7%	51%	47%
GEORGIA	1.621.292	3.064.063	297.194	539.288	18,3%	17,6%	951.006	1.537.279	314.076	503.741	33,0%	32,8%	-41%	-50%	6%	-7%
GRANADA	756	1.113					2.256	3.546					198%	219%		
GRECIA	1.718	3.489					2.945	7.685					71%	120%		
GUIANA	148.608	322.597					2.268.169	4.398.557					1426%	1263%		
GUINE	409.493	655.616	130.988	220.286	32,0%	33,6%	661.570	994.318	287.742	497.298	43,5%	50,0%	62%	52%	120%	126%
GUINE EQUATORIAL	394.630	498.945	67.369	107.021	17,1%	21,4%	616.064	955.907	305.306	522.163	49,6%	54,6%	56%	92%	353%	388%
GUINE-BISSAU	153.363	236.768	82.764	144.732	54,0%	61,1%	146.821	240.726	41.763	76.831	28,4%	31,9%	-4%	2%	-50%	-47%
HONG KONG	1.585.333	2.890.708	986.327	1.829.376	62,2%	63,3%	1.754.149	2.912.276	1.224.975	2.002.295	69,8%	68,8%	11%	1%	24%	9%
IEMEN	72.901.604	134.528.900	43.057.118	78.206.441	59,1%	58,1%	82.130.149	140.664.479	48.254.998	81.696.460	58,8%	58,1%	13%	5%	12%	4%
ILHA DE MAN	217	567					40	89					-82%	-84%		
INDIA	20	84														
IRA	18.879.299	34.173.993					127.470	230.505					-99%	-99%		
IRAQUE	28.573.822	53.346.775	10.146.722	18.234.794	35,5%	34,2%	49.999.949	83.881.830	19.760.207	33.218.606	39,5%	39,6%	75%	57%	95%	82%
IRLANDA	24	86														

Produto Destino	Janeiro a Dezembro / 2023						Janeiro a Dezembro / 2024						Variação 24/23			
	Brasil		Paraná		Part. UF/BR		Brasil		Paraná		Part. UF/BR		Brasil		Paraná	
	quilos	US\$	quilos	US\$	quilos	US\$	quilos	US\$	quilos	US\$	quilos	US\$	quilos	US\$	quilos	US\$
02071220 CARNES DE GALOS/GALINHAS, NAO CORTADAS EM PEDACOS, CONGELADAS, SEM MIUDEZAS																
ITALIA	878	2.043					3.433	8.029					291%	293%		
JAPAO	8.650.842	15.186.805	3.990.467	6.913.309	46,1%	45,5%	11.490.678	18.652.180	5.298.020	8.534.990	46,1%	45,8%	33%	23%	33%	23%
JORDANIA	10.664.344	19.262.606	6.393.746	11.288.014	60,0%	58,6%	20.913.287	35.934.876	14.221.371	23.827.301	68,0%	66,3%	96%	87%	122%	111%
LIBANO	121	296					107.194	173.484					88490%	58509%		
LIBERIA	131.164	227.097	5.597	10.941	4,3%	4,8%	455.909	702.087	217.027	391.377	47,6%	55,7%	248%	209%	3778%	3477%
LIBIA	26.857.485	45.964.512	17.535.427	29.165.692	65,3%	63,5%	52.677.223	89.973.379	29.752.665	51.512.973	56,5%	57,3%	96%	96%	70%	77%
LITUANIA	268	673														
LUXEMBURGO	122	292					151	553					24%	89%		
MALAVI	601.302	1.017.713	261.836	432.569	43,5%	42,5%	613.222	1.162.390	613.222	1.162.390	100,0%	100,0%	2%	14%	134%	169%
MALDIVAS	3.370.080	5.985.925	1.023.657	1.847.290	30,4%	30,9%	6.141.848	10.047.054	3.149.940	5.193.724	51,3%	51,7%	82%	68%	208%	181%
MALTA	9.672	25.170					9.302	24.499	160	354	1,7%	1,4%	-4%	-3%		
MARIANAS DO NORTE, ILHAS							120	278								
MARSHALL, ILHAS	16.150	42.535	170	436	1,1%	1,0%	18.200	47.608	896	2.083	4,9%	4,4%	13%	12%	427%	378%
MARTINICA							40	199								
MAURICIO	504	3.265														
MAURITANIA	3.523.357	6.459.372	2.577.134	4.819.813	73,1%	74,6%	6.545.195	10.791.025	3.108.173	5.171.391	47,5%	47,9%	86%	67%	21%	7%
MAYOTTE	135.702	280.571					216.106	388.369					59%	38%		
MEXICO							23.178	39.836	23.146	39.772	99,9%	99,8%				
MOCAMBIQUE	507.646	776.515	159.309	267.977	31,4%	34,5%	481.383	848.220	269.996	531.587	56,1%	62,7%	-5%	9%	69%	98%
MONACO	279.720	290.853														
MONTENEGRO	37.989	84.471					12.000	22.748					-68%	-73%		
MONTSERRAT	300	250	300	250	100,0%	100,0%	586	324	130	80	22,2%	24,7%	95%	30%	-57%	-68%
NAMIBIA							108.000	117.636								
NIGER							66.215	106.933	48.760	77.504	73,6%	72,5%				
NIGERIA							88	267								
NORUEGA	1.443	3.689					2.207	5.844					53%	58%		
NOVA CALEDONIA	1.814.665	3.325.982	216.496	390.982	11,9%	11,8%	1.885.488	3.228.977	602.404	1.187.312	31,9%	36,8%	4%	-3%	178%	204%
OMA	41.597.776	79.946.300	22.883.087	43.316.570	55,0%	54,2%	63.035.172	111.910.440	24.698.062	44.740.353	39,2%	40,0%	52%	40%	8%	3%
PAISES BAIXOS (HOLANDA)	24.075	47.962					106.623	164.797	5.264	7.394	4,9%	4,5%	343%	244%		
PANAMA	5.426	14.220					7.748	18.985					43%	34%		
PERU	4.828.987	6.182.790	3.766.200	4.290.169	78,0%	69,4%	6.240.939	7.640.073	5.913.061	7.088.497	94,7%	92,8%	29%	24%	57%	65%
POLINESIA FRANCESA	27.000	47.623					25.308	39.633					-6%	-17%		
PORTUGAL	2.329	6.399					2.176	6.001					-7%	-6%		

Produto Destino	Janeiro a Dezembro / 2023						Janeiro a Dezembro / 2024						Variação 24/23			
	Brasil		Paraná		Part. UF/BR		Brasil		Paraná		Part. UF/BR		Brasil		Paraná	
	quilos	US\$	quilos	US\$	quilos	US\$	quilos	US\$	quilos	US\$	quilos	US\$	quilos	US\$	quilos	US\$
02071220 CARNES DE GALOS/GALINHAS, NAO CORTADAS EM PEDACOS, CONGELADAS, SEM MIUDEZAS																
QUENIA	269.500	466.140	54.000	92.122	20,0%	19,8%										
REINO UNIDO	886.174	1.653.988					503.968	834.726						-43%	-50%	
REPUBLICA CENTRO-AFRICANA	336.306	602.945	124.505	232.715	37,0%	38,6%	345.740	464.151	159.948	217.940	46,3%	47,0%	3%	-23%	28%	-6%
REPUBLICA DOMINICANA	1.989.704	3.370.887	1.303.382	2.236.749	65,5%	66,4%	607.264	875.786	23.946	41.847	3,9%	4,8%	-69%	-74%	-98%	-98%
SAMOA							7.400	11.116	5.900	8.289	79,7%	74,6%				
SAO CRISTOVAO E NEVIS	10.184	14.671	1.092	1.746	10,7%	11,9%	7.500	12.293						-26%	-16%	
SAO TOME E PRINCIPE							51.497	64.730								
SAO VICENTE E GRANADINAS	102	254														
SEICHELES	384.110	703.887	304.274	552.676	79,2%	78,5%	1.010.778	1.598.160	386.141	594.002	38,2%	37,2%	163%	127%	27%	7%
SERRA LEOA							138.887	151.814								
SINGAPURA	16.656.976	29.845.922	12.277.137	22.097.366	73,7%	74,0%	22.491.702	38.918.878	15.614.692	27.593.824	69,4%	70,9%	35%	30%	27%	25%
SINT MAARTEN	410.489	672.376	314.603	501.231	76,6%	74,5%	681.531	1.166.689	427.241	724.504	62,7%	62,1%	66%	74%	36%	45%
SOMALIA	858.627	1.459.439	471.361	772.949	54,9%	53,0%	1.818.233	3.110.662	989.372	1.677.260	54,4%	53,9%	112%	113%	110%	117%
SUDAO	723.035	1.294.168	271.505	519.778	37,6%	40,2%	2.430.500	3.951.107	704.578	1.155.351	29,0%	29,2%	236%	205%	160%	122%
SUDAO DO SUL	1.584.723	3.038.168	1.361.071	2.673.546	85,9%	88,0%	829.053	1.460.027	399.893	705.427	48,2%	48,3%	-48%	-52%	-71%	-74%
SURINAME	769.911	1.378.599	436.637	767.538	56,7%	55,7%	1.300.977	2.260.831	536.304	935.099	41,2%	41,4%	69%	64%	23%	22%
TAILANDIA	40	104														
TANZANIA	311.087	632.569	80.988	155.461	26,0%	24,6%	1.721.386	2.679.545	950.909	1.531.523	55,2%	57,2%	453%	324%	1074%	885%
TIMOR LESTE	1.850.050	3.455.423	529.463	1.002.198	28,6%	29,0%	4.775.615	8.940.600	1.731.140	3.140.197	36,2%	35,1%	158%	159%	227%	213%
TOGO	150.548	227.649	50.896	83.599	33,8%	36,7%	112.984	186.259	40.773	64.485	36,1%	34,6%	-25%	-18%	-20%	-23%
TONGA	15.600	29.419	12.000	23.809	76,9%	80,9%										
TRINIDAD E TOBAGO							60	122								
TUNISIA							451.022	700.435	52.920	84.663	11,7%	12,1%				
TURCAS E CAICOS, ILHAS							1.406	1.639	650	772	46,2%	47,1%				
TURCOMENISTAO	24.244	47.753														
TURQUIA	363.412	497.869	297.000	376.620	81,7%	75,6%	273.683	495.308	103.914	176.813	38,0%	35,7%	-25%	-1%	-65%	-53%
URUGUAI	12.996	23.745					46.016	82.353					254%	247%		
UZBEQUISTAO	24.987	32.831	2.820	3.705	11,3%	11,3%	155.294	220.612					522%	572%		
VANUATU	63.964	105.451					337.892	536.702					428%	409%		
VENEZUELA							14.040	25.764								
VIRGENS, ILHAS (BRITANICAS)	1.110	1.917	750	1.380	67,6%	72,0%										
WALLIS E FUTUNA, ILHAS							54.000	107.324	54.000	107.324	100,0%	100,0%				
<b>SubTotal</b>	<b>717.175.487</b>	<b>1.322.556.756</b>	<b>306.132.228</b>	<b>552.915.836</b>	<b>42,7%</b>	<b>41,8%</b>	<b>1.033.222.424</b>	<b>1.833.947.197</b>	<b>424.027.224</b>	<b>748.622.260</b>	<b>41,0%</b>	<b>40,8%</b>	<b>44%</b>	<b>39%</b>	<b>38,5%</b>	<b>35,4%</b>

Produto Destino	Janeiro a Dezembro / 2023						Janeiro a Dezembro / 2024						Variação 24/23			
	Brasil		Paraná		Part. UF/BR		Brasil		Paraná		Part. UF/BR		Brasil		Paraná	
	quilos	US\$	quilos	US\$	quilos	US\$	quilos	US\$	quilos	US\$	quilos	US\$	quilos	US\$	quilos	US\$
02071300 PEDACOS E MIUZEZAS, DE GALOS/GALINHAS, FRESCOS/REFRIGER.																
ALEMANHA	76	177					20	101					-74%	-43%		
ANTIGUA E BARBUDA							156	526								
ARABIA SAUDITA	459	944	160	272	34,9%	28,8%										
BAHAMAS	1.307	3.375					2.037	5.469	10	20	0,5%	0,4%	56%	62%		
BANGLADESH	360	844					480	876					33%	4%		
BARBADOS	40	137					589	1.651	380	799	64,5%	48,4%	1373%	1105%		
BELIZE	54	34														
BRASIL	104	306					236	973					127%	218%		
BULGARIA							165	584								
CANADA	45	206														
CAYMAN, ILHAS	103	234	3	5	2,9%	2,1%										
CHINA	1.720	3.891	622	1.097	36,2%	28,2%	5.524	15.436	392	729	7,1%	4,7%	221%	297%	-37%	-34%
CHIPRE	1.057	3.165					1.577	5.496					49%	74%		
COOK, ILHAS	76	213														
COREIA DO SUL	581	1.555					1.022	2.787					76%	79%		
DINAMARCA	344	930					369	940	60	54	16,3%	5,7%	7%	1%		
EMIRADOS ARABES UNIDOS							340	781								
ESTADOS UNIDOS	109	299														
FILIPINAS	155	312					335	560	335	560	100,0%	100,0%	116%	79%		
GABAO							20	16	20	16	100,0%	100,0%				
GIBRALTAR							240	655								
GRECIA	1.644	3.463					2.157	4.233	450	285	20,9%	6,7%	31%	22%		
HONG KONG	3.313	8.954	438	734	13,2%	8,2%	3.015	7.524	478	837	15,9%	11,1%	-9%	-16%	9%	14%
ILHA DE MAN							70	275								
INDIA	200	520														
ITALIA							428	1.250								
JAMAICA	130	480														
JAPAO	24.430	40.109					242	574					-99%	-99%		
LIBERIA	8.016	23.373	244	493	3,0%	2,1%	10.740	29.830	1.503	2.392	14,0%	8,0%	34%	28%	516%	385%
LITUANIA	20	15					120	234					500%	1460%		
LUXEMBURGO	120	301					316	806					163%	168%		
MALTA	1.338	3.766	28	37	2,1%	1,0%	1.595	4.189	434	766	27,2%	18,3%	19%	11%	1450%	1970%
MARSHALL, ILHAS	12.071	35.422	624	1.259	5,2%	3,6%	10.345	28.545	1.031	1.714	10,0%	6,0%	-14%	-19%	65%	36%

Produto Destino	Janeiro a Dezembro / 2023						Janeiro a Dezembro / 2024						Variação 24/23			
	Brasil		Paraná		Part. UF/BR		Brasil		Paraná		Part. UF/BR		Brasil		Paraná	
	quilos	US\$	quilos	US\$	quilos	US\$	quilos	US\$	quilos	US\$	quilos	US\$	quilos	US\$	quilos	US\$
<b>02071300 PEDACOS E MIUDEZAS, DE GALOS/GALINHAS, FRESCOS/REFRIGER.</b>																
MARTINICA							25	116								
MONTENEGRO							149	552								
NORUEGA	667	1.448					622	1.802	200	315	32,2%	17,5%	-7%	24%		
PAISES BAIXOS (HOLANDA)	120	281					252	761					110%	171%		
PALAU	40	127														
PANAMA	10.799	30.578	644	1.128	6,0%	3,7%	10.235	25.426	1.825	2.920	17,8%	11,5%	-5%	-17%	183%	159%
PAQUISTAO							40	94								
PERU	81.000	123.225	81.000	123.225	100,0%	100,0%										
POLONIA	30	220					120	515					300%	134%		
PORTUGAL	172	466					296	1.080					72%	132%		
REINO UNIDO	218	605					665	1.677	150	226	22,6%	13,5%	205%	177%		
RUSSIA							102	502								
SAO VICENTE E GRANADINAS	96	500														
SINGAPURA	42.979	77.621	101	417	0,2%	0,5%	2.453	7.581	16	14	0,7%	0,2%	-94%	-90%	-84%	-97%
SUECIA							40	154	40	154	100,0%	100,0%				
SUICA	530	1.345					150	355					-72%	-74%		
TAILANDIA	45	191					100	345	70	201	70,0%	58,3%	122%	81%		
TAIWAN (FORMOSA)	136	222	136	222	100,0%	100,0%										
TURQUIA							630	1.493	420	801	66,7%	53,7%				
VANUATU							4	4								
VIETNA	72	132	72	132	100,0%	100,0%	176	363	80	161	45,5%	44,4%	144%	175%	11%	22%
<b>SubTotal</b>	<b>194.776</b>	<b>369.986</b>	<b>84.072</b>	<b>129.021</b>	<b>43,2%</b>	<b>34,9%</b>	<b>58.197</b>	<b>157.131</b>	<b>7.894</b>	<b>12.964</b>	<b>13,6%</b>	<b>8,3%</b>	<b>-70%</b>	<b>-58%</b>	<b>-90,6%</b>	<b>-90,0%</b>
<b>02071400 PEDACOS E MIUDEZAS, COMESTIVEIS DE GALOS/GALINHAS, CONGELADOS</b>																
AFEGANISTAO	135.000	45.304	135.000	45.304	100,0%	100,0%	27.000	31.146	27.000	31.146	100,0%	100,0%	-80%	-31%	-80%	-31%
AFRICA DO SUL	338.877.405	194.288.855	172.572.829	87.359.050	50,9%	45,0%	221.183.101	121.980.334	122.174.451	64.719.527	55,2%	53,1%	-35%	-37%	-29%	-26%
ALBANIA	17.497.190	34.343.965	6.848.152	12.608.151	39,1%	36,7%	10.725.126	25.736.526	5.690.204	13.114.898	53,1%	51,0%	-39%	-25%	-17%	4%
ALEMANHA	3.678.509	8.772.674	3.221.964	7.777.666	87,6%	88,7%	4.546.258	11.700.816	4.220.148	10.766.375	92,8%	92,0%	24%	33%	31%	38%
ANGOLA	46.463.213	38.317.352	19.463.171	11.795.640	41,9%	30,8%	43.497.004	35.929.484	19.306.988	13.397.059	44,4%	37,3%	-6%	-6%	-1%	14%
ANGUILLA	210.753	554.193	3.990	11.356	1,9%	2,0%	183.576	368.460					-13%	-34%		
ANTIGUA E BARBUDA	3.039.012	7.100.167	695.161	1.664.463	22,9%	23,4%	2.192.242	4.364.190	279.050	596.417	12,7%	13,7%	-28%	-39%	-60%	-64%
ARABIA SAUDITA	183.346.469	463.879.474	81.103.502	185.541.006	44,2%	40,0%	139.738.067	336.977.452	61.788.413	156.277.195	44,2%	46,4%	-24%	-27%	-24%	-16%
ARGELIA	760	2.351					216.000	350.299					28321%	14800%		
ARGENTINA	1.781.012	3.748.295	467.087	883.616	26,2%	23,6%	2.118.627	1.791.367	1.220.841	767.725	57,6%	42,9%	19%	-52%	161%	-13%



Produto Destino	Janeiro a Dezembro / 2023						Janeiro a Dezembro / 2024						Variação 24/23			
	Brasil		Paraná		Part. UF/BR		Brasil		Paraná		Part. UF/BR		Brasil		Paraná	
	quilos	US\$	quilos	US\$	quilos	US\$	quilos	US\$	quilos	US\$	quilos	US\$	quilos	US\$	quilos	US\$
02071400 PEDACOS E MIUDEZAS, COMESTIVEIS DE GALOS/GALINHAS, CONGELADOS																
ARMENIA	151.635	321.534	126.630	268.676	83,5%	83,6%										
ARUBA	4.152.886	8.125.440	1.807.643	3.184.026	43,5%	39,2%	3.410.154	7.092.436	2.031.927	4.305.918	59,6%	60,7%	-18%	-13%	12%	35%
AUSTRIA	120	223														
BAHAMAS	8.138.447	18.521.791	2.379.094	4.979.058	29,2%	26,9%	6.036.857	12.602.138	1.893.455	3.782.654	31,4%	30,0%	-26%	-32%	-20%	-24%
BANGLADESH	355	771	177	309	49,9%	40,1%	5	15					-99%	-98%		
BARBADOS	5.470	8.014	3.079	1.907	56,3%	23,8%	3.054	8.110	590	1.452	19,3%	17,9%	-44%	1%	-81%	-24%
BAREIN	10.473.462	20.555.860	5.319.177	9.799.477	50,8%	47,7%	3.557.880	7.501.834	2.531.024	5.176.904	71,1%	69,0%	-66%	-64%	-52%	-47%
BELGICA	1.961.062	3.698.933	1.723.612	3.240.093	87,9%	87,6%	268.460	725.859	242.000	664.045	90,1%	91,5%	-86%	-80%	-86%	-80%
BELIZE	149	432	87	174	58,4%	40,3%	40	214					-73%	-50%		
BENIN	16.872.872	19.680.504	8.101.425	8.816.464	48,0%	44,8%	5.710.152	6.456.784	3.214.927	3.462.586	56,3%	53,6%	-66%	-67%	-60%	-61%
BERMUDAS	80.585	173.396	45.109	100.781	56,0%	58,1%	76.892	119.860	35.831	50.931	46,6%	42,5%	-5%	-31%	-21%	-49%
BOLIVIA	3.834.740	2.278.212					1.802.040	1.021.172					-53%	-55%		
BONAIRE, SAINT EUSTATIUS E SABA	440.455	872.112	35.930	70.338	8,2%	8,1%	598.593	989.049	108.989	246.962	18,2%	25,0%	36%	13%	203%	251%
BRASIL	590	1.607					2.235	8.421					279%	424%		
BRUNEI	3.000	3.636	3.000	3.636	100,0%	100,0%										
BULGARIA	1.080.705	903.359	611.985	476.655	56,6%	52,8%	261.288	203.190	54.000	37.420	20,7%	18,4%	-76%	-78%	-91%	-92%
BURKINA FASO	2.630	5.873					9.000	11.377	9.000	11.377	100,0%	100,0%	242%	94%		
BUTAO							31.998	71.549	6.996	15.176	21,9%	21,2%				
CABO VERDE	4.396.540	5.903.842	1.521.236	1.989.096	34,6%	33,7%	5.088.884	6.088.558	3.024.891	3.575.230	59,4%	58,7%	16%	3%	99%	80%
CAMAROES	271.638	242.790	162.000	161.980	59,6%	66,7%	504.000	451.214	449.000	412.034	89,1%	91,3%	86%	86%	177%	154%
CAMBOJA	13.469.453	13.413.300	4.741.347	4.497.246	35,2%	33,5%	1.174.784	977.391	404.007	300.093	34,4%	30,7%	-91%	-93%	-91%	-93%
CANADA	18.083.723	50.616.090	4.511.286	10.706.411	24,9%	21,2%	10.053.305	23.093.106	1.588.431	3.614.785	15,8%	15,7%	-44%	-54%	-65%	-66%
CATAR	28.726.976	63.053.990	10.063.339	20.398.706	35,0%	32,4%	25.639.371	55.492.936	11.063.042	22.804.419	43,1%	41,1%	-11%	-12%	10%	12%
CAYMAN, ILHAS	142.218	370.320	594	610	0,4%	0,2%	186.710	395.997	7.369	13.149	3,9%	3,3%	31%	7%	1141%	2056%
CAZAQUISTAO	772.107	1.454.480	83.430	159.719	10,8%	11,0%	520.770	959.414					-33%	-34%		
CHADE	181.077	408.531	49.086	109.696	27,1%	26,9%	247.624	407.855	68.845	107.548	27,8%	26,4%	37%	0%	40%	-2%
CHILE	59.277.935	109.874.082	22.248.004	41.420.250	37,5%	37,7%	51.562.710	116.774.893	24.760.800	59.063.935	48,0%	50,6%	-13%	6%	11%	43%
CHINA	682.260.056	1.608.566.956	336.794.700	830.832.956	49,4%	51,7%	355.997.890	794.145.383	172.121.987	419.165.957	48,3%	52,8%	-48%	-51%	-49%	-50%
CHIPRE	43.740	101.348	29.760	65.888	68,0%	65,0%	34.706	98.238	27.130	76.845	78,2%	78,2%	-21%	-3%	-9%	17%
COLOMBIA	27.000	25.233	27.000	25.233	100,0%	100,0%	81.000	67.520	81.000	67.520	100,0%	100,0%	200%	168%	200%	168%
COMORES	2.370.691	6.350.521	83.010	100.292	3,5%	1,6%	2.587.210	5.380.998	108.320	105.162	4,2%	2,0%	9%	-15%	30%	5%
CONGO	34.886.857	45.045.443	8.883.530	9.631.747	25,5%	21,4%	25.567.963	27.776.520	9.652.155	10.778.231	37,8%	38,8%	-27%	-38%	9%	12%
CONGO, REPUBLICA DEMOCRATICA	17.414.598	11.579.976	4.304.249	2.905.003	24,7%	25,1%	15.267.652	11.496.257	5.358.187	3.755.749	35,1%	32,7%	-12%	-1%	24%	29%

Produto Destino	Janeiro a Dezembro / 2023						Janeiro a Dezembro / 2024						Variação 24/23			
	Brasil		Paraná		Part. UF/BR		Brasil		Paraná		Part. UF/BR		Brasil		Paraná	
	quilos	US\$	quilos	US\$	quilos	US\$	quilos	US\$	quilos	US\$	quilos	US\$	quilos	US\$	quilos	US\$
02071400 PEDACOS E MIUDEZAS, COMESTIVEIS DE GALOS/GALINHAS, CONGELADOS																
COOK, ILHAS	298	578					141	392					-53%	-32%		
COREIA DO SUL	201.275.971	413.819.770	95.849.964	185.945.214	47,6%	44,9%	106.375.343	197.590.411	42.733.765	75.135.748	40,2%	38,0%	-47%	-52%	-55%	-60%
COSTA DO MARFIM	44.982	55.457	9.000	9.965	20,0%	18,0%	30.990	35.382	10.000	12.395	32,3%	35,0%	-31%	-36%	11%	24%
COVEITE (KUWEIT)	28.271.466	63.083.465	9.948.327	21.168.914	35,2%	33,6%	20.665.306	43.948.093	7.401.530	14.947.626	35,8%	34,0%	-27%	-30%	-26%	-29%
CROACIA	80	265					488	1.190	390	956	79,9%	80,3%	510%	349%		
CUBA	22.622.021	27.816.035	13.153.597	12.299.480	58,1%	44,2%	25.615.528	24.173.885	16.456.102	11.846.761	64,2%	49,0%	13%	-13%	25%	-4%
CURACAO	6.504.120	11.521.410	2.119.966	3.595.277	32,6%	31,2%	5.541.682	10.211.318	2.009.877	3.847.079	36,3%	37,7%	-15%	-11%	-5%	7%
DINAMARCA	69.728	160.392	27.700	50.722	39,7%	31,6%	5.913	18.423	60	132	1,0%	0,7%	-92%	-89%	-100%	-100%
DJIBUTI	270.034	724.111	18.540	65.110	6,9%	9,0%	151.661	334.492	67.218	175.400	44,3%	52,4%	-44%	-54%	263%	169%
DOMINICA	1.550.320	3.438.864	274.723	592.134	17,7%	17,2%	1.284.072	2.546.747	130.762	237.597	10,2%	9,3%	-17%	-26%	-52%	-60%
EGITO	7.199.725	21.741.773	700.520	1.972.686	9,7%	9,1%	501.615	893.898	309.995	462.262	61,8%	51,7%	-93%	-96%	-56%	-77%
EL SALVADOR	56.060	132.165	43.980	95.501	78,5%	72,3%	13.992	33.812					-75%	-74%		
EMIRADOS ARABES UNIDOS	210.809.813	459.585.942	61.018.004	121.682.694	28,9%	26,5%	164.188.166	373.320.587	60.522.843	132.608.862	36,9%	35,5%	-22%	-19%	-1%	9%
ESPANHA	26.258.108	58.545.521	10.795.224	21.660.171	41,1%	37,0%	19.165.409	44.565.173	8.967.642	21.368.947	46,8%	47,9%	-27%	-24%	-17%	-1%
ESTADOS UNIDOS	162.665	409.098					399.187	824.294	47.988	129.123	12,0%	15,7%	145%	101%		
ETIOPIA							996	2.296								
FILIPINAS	217.383.932	198.234.140	89.912.153	72.774.044	41,4%	36,7%	153.559.175	133.225.769	62.591.941	51.839.900	40,8%	38,9%	-29%	-33%	-30%	-29%
FINLANDIA	40	144														
FRANCA	133.820	242.122	105.990	179.943	79,2%	74,3%	871	3.177					-99%	-99%		
GABAO	13.364.353	16.306.742	3.988.374	4.172.956	29,8%	25,6%	14.031.018	15.248.186	6.338.967	6.795.023	45,2%	44,6%	5%	-6%	59%	63%
GAMBIA	1.354.534	2.560.861	574.440	959.851	42,4%	37,5%	1.472.508	2.113.349	617.660	806.182	41,9%	38,1%	9%	-17%	8%	-16%
GANA	52.259.226	62.703.452	23.570.218	26.307.715	45,1%	42,0%	42.070.750	46.584.858	21.766.635	24.326.992	51,7%	52,2%	-20%	-26%	-8%	-8%
GEORGIA	13.676.621	24.767.950	3.801.997	7.353.633	27,8%	29,7%	5.671.999	7.180.684	899.990	862.680	15,9%	12,0%	-59%	-71%	-76%	-88%
GIBRALTAR	1.254	4.298					707	2.001	78	267	11,0%	13,3%	-44%	-53%		
GRANADA	5.233.585	10.906.432	1.125.297	2.331.028	21,5%	21,4%	3.578.454	6.166.927	873.500	1.444.811	24,4%	23,4%	-32%	-43%	-22%	-38%
GRECIA	623.748	1.123.186	549.116	968.970	88,0%	86,3%	115.198	286.553	99.201	253.397	86,1%	88,4%	-82%	-74%	-82%	-74%
GUAM	15	49					27.000	16.010	27.000	16.010	100,0%	100,0%	179900%	32573%		
GUIANA	390.080	725.540					142.500	304.160					-63%	-58%		
GUINE	15.086.114	16.690.172	4.528.945	4.041.497	30,0%	24,2%	17.409.539	17.935.080	9.036.820	9.143.743	51,9%	51,0%	15%	7%	100%	126%
GUINE EQUATORIAL	5.742.505	6.487.471	2.213.315	2.032.575	38,5%	31,3%	6.204.113	6.472.133	2.240.405	2.371.332	36,1%	36,6%	8%	0%	1%	17%
GUINE-BISSAU	599.810	671.275	273.472	318.797	45,6%	47,5%	299.167	340.282	173.159	190.550	57,9%	56,0%	-50%	-49%	-37%	-40%
HAITI	15.260.716	9.905.995	3.645.565	2.015.503	23,9%	20,3%	6.578.766	4.296.897	1.420.755	834.170	21,6%	19,4%	-57%	-57%	-61%	-59%
HONDURAS	81.996	115.397	54.000	99.300	65,9%	86,1%										

Produto Destino	Janeiro a Dezembro / 2023						Janeiro a Dezembro / 2024						Variação 24/23			
	Brasil		Paraná		Part. UF/BR		Brasil		Paraná		Part. UF/BR		Brasil		Paraná	
	quilos	US\$	quilos	US\$	quilos	US\$	quilos	US\$	quilos	US\$	quilos	US\$	quilos	US\$	quilos	US\$
02071400 PEDACOS E MIUDEZAS, COMESTIVEIS DE GALOS/GALINHAS, CONGELADOS																
HONG KONG	46.629.276	93.056.598	17.122.056	37.391.634	36,7%	40,2%	37.217.829	72.190.128	13.145.066	30.892.548	35,3%	42,8%	-20%	-22%	-23%	-17%
IEMEN	4.236.359	11.090.421	760.515	1.693.059	18,0%	15,3%	1.903.289	4.622.303	534.736	1.227.234	28,1%	26,6%	-55%	-58%	-30%	-28%
ILHA DE MAN	2.392	7.309	40	127	1,7%	1,7%	800	2.749					-67%	-62%		
INDIA	2.041	4.413	490	1.063	24,0%	24,1%	26.970	48.151	442	890	1,6%	1,8%	1221%	991%	-10%	-16%
INDONESIA	65	125														
IRA	27.000	55.617					54.000	120.620					100%	117%		
IRAQUE	100.833.093	203.829.635	56.023.043	109.866.375	55,6%	53,9%	88.890.510	216.468.934	49.668.664	122.681.196	55,9%	56,7%	-12%	6%	-11%	12%
IRLANDA	813.772	1.587.663	739.550	1.447.231	90,9%	91,2%	229.590	538.725	229.500	538.368	100,0%	99,9%	-72%	-66%	-69%	-63%
ISRAEL	145.765	367.338	31.590	96.996	21,7%	26,4%										
ITALIA	56.883	115.480	54.150	109.103	95,2%	94,5%	82.918	222.125	54.040	136.872	65,2%	61,6%	46%	92%	0%	25%
JAPAO	416.632.504	926.631.860	137.204.373	286.246.617	32,9%	30,9%	282.606.991	549.115.220	93.370.951	179.407.627	33,0%	32,7%	-32%	-41%	-32%	-37%
JORDANIA	43.272.492	85.551.408	17.182.509	24.632.435	39,7%	28,8%	36.501.134	73.157.898	16.494.228	28.425.239	45,2%	38,9%	-16%	-14%	-4%	15%
LAOS	1.234.305	1.471.825	111.495	126.167	9,0%	8,6%	323.115	256.137	32.730	24.831	10,1%	9,7%	-74%	-83%	-71%	-80%
LETONIA	280	505														
LIBANO	8.477.656	19.561.720	2.681.259	6.087.996	31,6%	31,1%	6.931.052	15.168.870	2.248.664	4.887.008	32,4%	32,2%	-18%	-22%	-16%	-20%
LIBERIA	18.795.344	13.375.689	8.362.720	4.960.960	44,5%	37,1%	15.103.429	8.837.366	7.690.889	4.480.948	50,9%	50,7%	-20%	-34%	-8%	-10%
LIBIA	38.089.021	76.692.720	22.428.867	42.218.915	58,9%	55,0%	31.019.246	67.106.244	16.503.785	34.119.674	53,2%	50,8%	-19%	-13%	-26%	-19%
LITUANIA	53.210	63.480					280	477					-99%	-99%		
LUXEMBURGO	505	2.344					279	1.111					-45%	-53%		
MACEDONIA	8.170.674	18.376.740	444.111	825.803	5,4%	4,5%	3.469.997	8.128.054	209.243	477.922	6,0%	5,9%	-58%	-56%	-53%	-42%
MALASIA	13.541.331	20.167.270	5.209.383	6.111.706	38,5%	30,3%	7.476.882	11.459.864	3.533.125	5.600.283	47,3%	48,9%	-45%	-43%	-32%	-8%
MALAVI	148.315	285.595	40.315	52.352	27,2%	18,3%	62.130	143.013	35.130	60.089	56,5%	42,0%	-58%	-50%	-13%	15%
MALDIVAS	4.145.621	9.349.079	2.138.700	4.873.971	51,6%	52,1%	3.194.175	7.650.023	1.460.934	3.343.029	45,7%	43,7%	-23%	-18%	-32%	-31%
MALTA	110.362	267.321	84.659	195.574	76,7%	73,2%	17.518	47.425	2.583	4.179	14,7%	8,8%	-84%	-82%	-97%	-98%
MARIANAS DO NORTE, ILHAS							192	585								
MARROCOS	4.123.370	2.792.304	2.181.762	1.677.311	52,9%	60,1%	3.342.458	2.142.284	1.198.265	860.128	35,8%	40,2%	-19%	-23%	-45%	-49%
MARSHALL, ILHAS	133.981	348.275	21.043	40.939	15,7%	11,8%	75.449	192.853	14.061	23.790	18,6%	12,3%	-44%	-45%	-33%	-42%
MARTINICA	11	50					30	77					173%	54%		
MAURICIO	128.744	244.097	102.744	182.048	79,8%	74,6%	27.000	82.759	27.000	82.759	100,0%	100,0%	-79%	-66%	-74%	-55%
MAURITANIA	1.841.584	2.810.774	632.977	942.008	34,4%	33,5%	1.940.055	2.770.574	434.760	790.488	22,4%	28,5%	5%	-1%	-31%	-16%
MAYOTTE	787.006	2.298.805	51.996	104.818	6,6%	4,6%	165.380	376.329					-79%	-84%		
MEXICO	171.566.670	367.315.577	79.872.363	150.372.609	46,6%	40,9%	117.515.988	286.139.665	55.056.705	128.200.314	46,9%	44,8%	-32%	-22%	-31%	-15%
MOCAMBIQUE	11.145.193	4.911.466	6.381.396	2.385.730	57,3%	48,6%	12.305.016	9.503.487	9.309.012	7.714.750	75,7%	81,2%	10%	94%	46%	223%

Produto Destino	Janeiro a Dezembro / 2023						Janeiro a Dezembro / 2024						Variação 24/23			
	Brasil		Paraná		Part. UF/BR		Brasil		Paraná		Part. UF/BR		Brasil		Paraná	
	quilos	US\$	quilos	US\$	quilos	US\$	quilos	US\$	quilos	US\$	quilos	US\$	quilos	US\$	quilos	US\$
02071400 PEDACOS E MIUDEZAS, COMESTIVEIS DE GALOS/GALINHAS, CONGELADOS																
MONACO	26.880	28.468														
MONTENEGRO	2.346.503	5.190.840	932.764	1.825.975	39,8%	35,2%	1.300.950	3.039.676	52.008	135.484	4,0%	4,5%	-45%	-41%	-94%	-93%
MONTSERRAT	82.370	183.136	5.175	11.684	6,3%	6,4%	82.398	128.443	2.160	3.879	2,6%	3,0%	0%	-30%	-58%	-67%
NAMIBIA	12.176.899	7.919.936	11.151.029	7.359.568	91,6%	92,9%	2.841.309	1.253.565	1.030.036	557.969	36,3%	44,5%	-77%	-84%	-91%	-92%
NIGER	160.456	304.107	39.444	93.390	24,6%	30,7%	42.296	101.573	4.000	4.605	9,5%	4,5%	-74%	-67%	-90%	-95%
NIGERIA	36.910	89.894					55.065	120.805					49%	34%		
NORUEGA	30.402	84.300	780	2.326	2,6%	2,8%	13.813	39.284	60	156	0,4%	0,4%	-55%	-53%	-92%	-93%
NOVA CALEDONIA	1.532.657	3.322.952	781.295	1.597.439	51,0%	48,1%	1.775.534	3.500.438	1.232.070	2.354.065	69,4%	67,3%	16%	5%	58%	47%
OMA	28.903.947	60.281.870	13.828.097	28.687.083	47,8%	47,6%	19.034.306	45.059.553	11.857.082	27.681.075	62,3%	61,4%	-34%	-25%	-14%	-4%
PAISES BAIXOS (HOLANDA)	23.229.411	48.488.404	13.268.937	26.790.585	57,1%	55,3%	16.373.056	38.963.131	9.823.757	23.179.408	60,0%	59,5%	-30%	-20%	-26%	-13%
PALAU	305	693	230	489	75,4%	70,6%	374	494	240	179	64,2%	36,2%	23%	-29%	4%	-63%
PANAMA	249.383	595.601	10.519	18.380	4,2%	3,1%	189.121	483.125	8.768	18.616	4,6%	3,9%	-24%	-19%	-17%	1%
PAQUISTAO							50	282								
PARAGUAI	31.512	73.065	31.512	73.065	100,0%	100,0%	3.376	6.302	3.376	6.302	100,0%	100,0%	-89%	-91%	-89%	-91%
PERU	43.006.932	70.878.633	21.553.601	35.482.343	50,1%	50,1%	26.855.036	47.778.924	13.060.444	22.750.741	48,6%	47,6%	-38%	-33%	-39%	-36%
PITCAIRN	32	75														
POLINESIA FRANCESA	919.674	1.302.789	709.518	970.325	77,1%	74,5%	1.211.955	1.900.798	674.038	962.288	55,6%	50,6%	32%	46%	-5%	-1%
POLONIA	908	1.579														
PORTUGAL	976.647	1.022.889	967.017	996.861	99,0%	97,5%	627.030	662.041	621.228	646.201	99,1%	97,6%	-36%	-35%	-36%	-35%
QUIRGUISTAO	160	619														
REINO UNIDO	15.801.024	39.870.402	6.442.381	13.536.369	40,8%	34,0%	4.184.671	10.926.230	1.310.429	3.751.730	31,3%	34,3%	-74%	-73%	-80%	-72%
REPUBLICA CENTRO-AFRICANA	3.247.897	4.568.753	306.130	461.962	9,4%	10,1%	1.103.976	959.568	207.655	121.319	18,8%	12,6%	-66%	-79%	-32%	-74%
REPUBLICA DOMINICANA	31.086.944	45.560.002	20.365.988	26.754.794	65,5%	58,7%	16.678.024	15.838.607	12.481.123	11.554.716	74,8%	73,0%	-46%	-65%	-39%	-57%
ROMENIA	1.693.435	1.625.241	599.937	719.265	35,4%	44,3%	789.204	835.851	281.019	284.978	35,6%	34,1%	-53%	-49%	-53%	-60%
RUSSIA	52.019.283	98.435.889	15.049.686	32.629.110	28,9%	33,1%	33.093.880	73.957.730	16.411.844	39.222.708	49,6%	53,0%	-36%	-25%	9%	20%
SAARA OCIDENTAL	27.000	36.830	27.000	36.830	100,0%	100,0%										
SAMOA	305.035	461.172	81.490	124.033	26,7%	26,9%	277.434	379.509	217.620	255.201	78,4%	67,2%	-9%	-18%	167%	106%
SAMOA AMERICANA	7.125	16.616					54.360	102.565					663%	517%		
SAO CRISTOVOAO E NEVIS	1.988.440	4.024.907	750.613	1.040.038	37,7%	25,8%	1.052.603	2.050.327	102.100	38.012	9,7%	1,9%	-47%	-49%	-86%	-96%
SAO TOME E PRINCIPE	590.790	766.950	241.984	287.737	41,0%	37,5%	301.763	298.189	67.999	62.899	22,5%	21,1%	-49%	-61%	-72%	-78%
SAO VICENTE E GRANADINAS	601	2.206					195	386	195	386	100,0%	100,0%	-68%	-83%		
SEICHELES	3.137.918	4.604.369	854.070	1.328.537	27,2%	28,9%	2.558.909	3.434.951	975.088	1.349.468	38,1%	39,3%	-18%	-25%	14%	2%
SERRA LEOA	6.608.039	4.083.647	2.891.195	1.691.372	43,8%	41,4%	4.588.605	2.588.537	1.756.968	1.089.225	38,3%	42,1%	-31%	-37%	-39%	-36%

Produto Destino	Janeiro a Dezembro / 2023						Janeiro a Dezembro / 2024						Variação 24/23			
	Brasil		Paraná		Part. UF/BR		Brasil		Paraná		Part. UF/BR		Brasil		Paraná	
	quilos	US\$	quilos	US\$	quilos	US\$	quilos	US\$	quilos	US\$	quilos	US\$	quilos	US\$	quilos	US\$
02071400 PEDACOS E MIUDEZAS, COMESTIVEIS DE GALOS/GALINHAS, CONGELADOS																
SERVIA	287.952	428.991					699.324	1.371.561					143%	220%		
SINGAPURA	110.253.652	243.434.286	20.737.665	43.185.053	18,8%	17,7%	77.523.584	150.276.108	15.362.661	30.376.447	19,8%	20,2%	-30%	-38%	-26%	-30%
SINT MAARTEN	2.383.719	6.238.461	343.571	910.060	14,4%	14,6%	1.842.596	3.995.420	208.065	442.896	11,3%	11,1%	-23%	-36%	-39%	-51%
SOMALIA	1.619.041	3.684.548	540.544	1.113.905	33,4%	30,2%	1.609.271	3.563.709	510.428	1.051.170	31,7%	29,5%	-1%	-3%	-6%	-6%
SRI LANKA	78.176	197.584	200	281	0,3%	0,1%										
SUAZILANDIA							5	49								
SUDAO	74.798	202.267	39.135	112.570	52,3%	55,7%	80.202	181.037	48.984	106.555	61,1%	58,9%	7%	-11%	25%	-5%
SUDAO DO SUL	102.468	293.954					92.043	165.932	3.000	3.357	3,3%	2,0%	-10%	-44%		
SUECIA							60	216								
SUICA	15.188.360	39.655.623	5.131.548	11.308.412	33,8%	28,5%	10.173.663	25.496.296	3.414.358	8.616.129	33,6%	33,8%	-33%	-36%	-33%	-24%
SURINAME	2.122.151	3.378.373	785.944	1.081.964	37,0%	32,0%	2.122.979	3.555.073	694.623	1.154.042	32,7%	32,5%	0%	5%	-12%	7%
TAILANDIA	253.578	213.409	81.338	50.104	32,1%	23,5%	5.614	17.324	412	1.554	7,3%	9,0%	-98%	-92%	-99%	-97%
TAIWAN (FORMOSA)	753	1.980	50	95	6,6%	4,8%										
TANZANIA	1.461.872	2.250.775	422.157	682.066	28,9%	30,3%	3.306.934	3.492.809	42.540	43.879	1,3%	1,3%	126%	55%	-90%	-94%
TIMOR LESTE	875.875	1.184.951	238.066	354.931	27,2%	30,0%	771.092	1.006.671	54.000	58.123	7,0%	5,8%	-12%	-15%	-77%	-84%
TOGO	1.284.276	1.882.991	380.788	526.004	29,7%	27,9%	685.672	870.119	230.522	296.120	33,6%	34,0%	-47%	-54%	-39%	-44%
TONGA	1.968.180	3.123.363	326.946	503.223	16,6%	16,1%	2.389.017	2.895.319	1.055.780	1.197.729	44,2%	41,4%	21%	-7%	223%	138%
TOQUELAU	334	791														
TRINIDAD E TOBAGO							20	37								
TUNISIA	135.000	214.236	108.000	162.132	80,0%	75,7%	27.060	63.117					-80%	-71%		
TURCAS E CAICOS, ILHAS							16.680	19.240	1.080	1.715	6,5%	8,9%				
TURCOMENISTAO	161.835	275.313	15.930	26.931	9,8%	9,8%										
TURQUIA	33.501.071	61.187.194	28.517.203	52.389.117	85,1%	85,6%	23.429.664	53.891.210	22.021.839	50.664.081	94,0%	94,0%	-30%	-12%	-23%	-3%
UGANDA	28.193	16.980	28.193	16.980	100,0%	100,0%										
URUGUAI	1.542.396	3.254.448	698.886	1.535.197	45,3%	47,2%	1.112.196	2.661.135	360.957	891.694	32,5%	33,5%	-28%	-18%	-48%	-42%
UZBEQUISTAO	455.595	973.904					274.824	634.997	143.379	359.066	52,2%	56,5%	-40%	-35%		
VANUATU	47.361	83.223					309.884	537.619					554%	546%		
VENEZUELA	331.545	270.212	83.955	84.515	25,3%	31,3%	83.012	135.022	56.000	75.500	67,5%	55,9%	-75%	-50%	-33%	-11%
VIETNA	30.686.993	27.498.992	13.852.712	9.380.829	45,1%	34,1%	7.563.148	5.653.324	2.745.000	1.622.368	36,3%	28,7%	-75%	-79%	-80%	-83%
VIRGENS, ILHAS (BRITANICAS)	222.634	502.161	2.685	7.685	1,2%	1,5%	137.142	271.619					-38%	-46%		
WALLIS E FUTUNA, ILHAS							150	358								
ZAMBIA	192.952	109.307					83.600	43.822					-57%	-60%		
ZIMBABUE	438.424	140.635	162.000	34.925	37,0%	24,8%	278.000	92.196					-37%	-34%		

Produto Destino	Janeiro a Dezembro / 2023						Janeiro a Dezembro / 2024						Variação 24/23			
	Brasil		Paraná		Part. UF/BR		Brasil		Paraná		Part. UF/BR		Brasil		Paraná	
	quilos	US\$	quilos	US\$	quilos	US\$	quilos	US\$	quilos	US\$	quilos	US\$	quilos	US\$	quilos	US\$
02071400 PEDACOS E MIUZZAS, COMESTIVEIS DE GALOS/GALINHAS, CONGELADOS																
SubTotal	3.681.910.363	6.822.850.590	1.569.724.816	2.742.956.445	42,6%	40,2%	2.456.002.913	4.410.121.094	1.088.684.729	1.947.898.570	44,3%	44,2%	-33%	-35%	-30,6%	-29,0%
02071411 PEITOS NAO DESOSSADOS DE GALINHA, COMESTIVEIS, CONGELADOS																
ALEMANHA							120	463								
ANGOLA							24		24		100,0%					
ANTIGUA E BARBUDA							168	600								
ARGENTINA							3.522	10.471								
ARUBA							1.500	2.741	1.500	2.741	100,0%	100,0%				
BAHAMAS							4.399	10.774	3.020	6.089	68,7%	56,5%				
BARBADOS							40	145								
BAREIN							164	571								
BELGICA							42	180								
BERMUDAS							40	137								
BOLIVIA							1.000	2.446								
CATAR							27.045	50.569	27.000	50.434	99,8%	99,7%				
CAYMAN, ILHAS							40	141								
CHILE							2.666.592	5.711.105	1.875.435	3.946.731	70,3%	69,1%				
CHINA							383	630								
CHIPRE							123	619								
COREIA DO SUL							10	25								
CROACIA							60	274								
CUBA							43.507	143.445								
DINAMARCA							450	1.691								
EMIRADOS ARABES UNIDOS							138.155	281.015								
ESTADOS UNIDOS							20	61								
FILIPINAS							54.040	159.205	30	65	0,1%					
GABAO							763	1.403	763	1.403	100,0%	100,0%				
GEORGIA							112.020	154.832								
GIBRALTAR							30	110								
GRECIA							258	1.092								
GUINE-BISSAU							15	37								
HONG KONG							1.248	4.539	105	225	8,4%	5,0%				
INDIA							20	48								
IRAQUE							3.279.160	6.656.885	723.420	1.474.811	22,1%	22,2%				

Produto Destino	Janeiro a Dezembro / 2023						Janeiro a Dezembro / 2024						Variação 24/23			
	Brasil		Paraná		Part. UF/BR		Brasil		Paraná		Part. UF/BR		Brasil		Paraná	
	quilos	US\$	quilos	US\$	quilos	US\$	quilos	US\$	quilos	US\$	quilos	US\$	quilos	US\$	quilos	US\$
<b>02071411 PEITOS NAO DESOSSADOS DE GALINHA, COMESTIVEIS, CONGELADOS</b>																
ITALIA							180	629								
JAPAO							120	434								
LIBERIA							5.665	18.912	120	246	2,1%	1,3%				
LIBIA							1.459.620	2.910.999	1.050.600	2.094.050	72,0%	71,9%				
LUXEMBURGO							15	82								
MALTA							1.520	4.630	80	171	5,3%	3,7%				
MARIANAS DO NORTE, ILHAS							34	118								
MARSHALL, ILHAS							4.095	12.197	270	594	6,6%	4,9%				
MEXICO							2.272.755	4.934.652	1.212.465	2.669.301	53,3%	54,1%				
NORUEGA							698	2.691	45	123	6,4%	4,6%				
PAISES BAIXOS (HOLANDA)							59	273								
PANAMA							3.281	9.715	154	326	4,7%	3,4%				
PERU							842.880	1.814.619	589.695	1.289.591	70,0%	71,1%				
PORTUGAL							576	2.115	20	43	3,5%	2,0%				
REINO UNIDO							394	1.289	70	141	17,8%	10,9%				
SERRA LEOA							90	169								
SINGAPURA							3.231	6.931	1.494	1.867	46,2%	26,9%				
SINT MAARTEN							1.000	1.752	1.000	1.752	100,0%	100,0%				
SUICA							20	42								
SURINAME							4.220	8.443								
TAILANDIA							20	18								
TURQUIA							7.228.714	15.302.548	6.809.980	14.430.764	94,2%	94,3%				
<b>SubTotal</b>							<b>18.164.145</b>	<b>38.229.512</b>	<b>12.297.290</b>	<b>25.971.468</b>	<b>67,7%</b>	<b>67,9%</b>				
<b>02071412 COXAS COM SOBRECOCAS NAO DESOSSADAS DE GALINHA, COMESTIVEIS, CONGELADOS</b>																
AFRICA DO SUL							111.960	100.809	111.960	100.809	100,0%	100,0%				
ALEMANHA							160	281								
ANGOLA							9.220.421	10.390.540	1.885.381	2.225.010	20,4%	21,4%				
ANGUILLA							3.000	2.960								
ANTIGUA E BARBUDA							64.080	72.880								
ARABIA SAUDITA							3.213.360	5.613.456								
ARUBA							517.325	603.851	381.200	440.868	73,7%	73,0%				
BAHAMAS							33.089	42.304	300	366	0,9%	0,9%				
BANGLADESH							220	366								

Produto Destino	Janeiro a Dezembro / 2023						Janeiro a Dezembro / 2024						Variação 24/23			
	Brasil		Paraná		Part. UF/BR		Brasil		Paraná		Part. UF/BR		Brasil		Paraná	
	quilos	US\$	quilos	US\$	quilos	US\$	quilos	US\$	quilos	US\$	quilos	US\$	quilos	US\$	quilos	US\$
02071412 COXAS COM SOBRECoxas NAO DESOSSADAS DE GALINHA, COMESTIVEIS, CONGELADOS																
BARBADOS							308	589								
BAREIN							34.787	56.495	34.516	56.016	99,2%	99,2%				
BELGICA							60	122								
BENIN							3.977.260	3.870.948	2.272.930	2.142.910	57,1%	55,4%				
BERMUDAS							10.228	11.662	4.158	4.048	40,7%	34,7%				
BOLIVIA							2.000	3.717								
BONAIRE, SAINT EUSTATIUS E SABA							39.810	40.346								
BUTAO							3.000	3.929								
CABO VERDE							1.185.345	1.395.276	518.605	612.605	43,8%	43,9%				
CAMAROES							134.900	148.542	120.120	135.547	89,0%	91,3%				
CATAR							94.106	180.864	94.056	180.802	99,9%	100,0%				
CAYMAN, ILHAS							376	647								
CAZAQUISTAO							1.107.000	1.344.929								
CHADE							51.310	59.071	19.810	22.935	38,6%	38,8%				
CHILE							7.146.536	8.747.573	3.339.630	3.928.752	46,7%	44,9%				
CHINA							28.275.479	35.899.488	18.994.185	24.179.060	67,2%	67,4%				
CHIPRE							727	1.593								
COMORES							271.560	311.009								
CONGO							8.132.920	9.100.684	735.170	870.150	9,0%	9,6%				
CONGO, REPUBLICA DEMOCRATICA							1.990.280	2.310.042	364.200	439.308	18,3%	19,0%				
COREIA DO SUL							1.861.778	2.091.306	801.630	887.938	43,1%	42,5%				
COVEITE (KUWEIT)							98.839	206.940	97.783	199.764	98,9%	96,5%				
CUBA							1.001.721	1.148.782	324.700	377.071	32,4%	32,8%				
CURACAO							872.415	939.774	78.045	91.850	8,9%	9,8%				
DINAMARCA							1.160	2.345								
DOMINICA							10.725	12.092								
EGITO							274.065	324.764	274.065	324.764	100,0%	100,0%				
EMIRADOS ARABES UNIDOS							854.554	1.163.490	308.154	503.899	36,1%	43,3%				
ESPANHA							1.186.649	1.451.690	571.139	715.862	48,1%	49,3%				
ESTADOS UNIDOS							27.000	33.495								
FILIPINAS							711.706	865.667	13.610	19.919	1,9%	2,3%				
FRANCA							80	214								
GABAO							6.900.685	7.785.493	1.036.280	1.188.165	15,0%	15,3%				



Produto Destino	Janeiro a Dezembro / 2023						Janeiro a Dezembro / 2024						Variação 24/23			
	Brasil		Paraná		Part. UF/BR		Brasil		Paraná		Part. UF/BR		Brasil		Paraná	
	quilos	US\$	quilos	US\$	quilos	US\$	quilos	US\$	quilos	US\$	quilos	US\$	quilos	US\$	quilos	US\$
02071412 COXAS COM SOBRECOCAS NAO DESOSSADAS DE GALINHA, COMESTIVEIS, CONGELADOS																
GAMBIA							2.250.525	2.544.784	323.030	373.882	14,4%	14,7%				
GANÁ							31.785.260	35.347.343	8.217.230	9.537.189	25,9%	27,0%				
GEORGIA							1.747.762	1.959.328	588.237	696.281	33,7%	35,5%				
GIBRALTAR							52	92								
GRANADA							351.915	367.876								
GRECIA							581	1.321	20	13	3,4%	1,0%				
GUINE							4.905.625	5.559.735	1.243.840	1.427.091	25,4%	25,7%				
GUINE EQUATORIAL							1.459.720	1.710.634	286.800	325.044	19,6%	19,0%				
GUINE-BISSAU							179.620	200.471								
HAITI							215.895	248.375								
HONG KONG							1.299.158	1.467.961	451.425	441.095	34,7%	30,0%				
ILHA DE MAN							80	344								
IRAQUE							337.823	410.191	142.363	181.997	42,1%	44,4%				
ITALIA							2.042	4.090								
JAPAO							191.361	304.914	143.925	223.855	75,2%	73,4%				
LIBERIA							295.514	334.758	181.069	203.195	61,3%	60,7%				
LIBIA							976.935	1.200.633	697.260	873.269	71,4%	72,7%				
LUXEMBURGO							46	108								
MALASIA							1.041.525	1.582.761								
MALDIVAS							3.990	4.385	3.990	4.385	100,0%	100,0%				
MALTA							1.997	3.947	46	143	2,3%	3,6%				
MARSHALL, ILHAS							12.438	24.876	525	805	4,2%	3,2%				
MARTINICA							40	111								
MAURITANIA							612.350	702.189	270.000	307.870	44,1%	43,8%				
MOCAMBIQUE							135.000	148.500								
MONTSERRAT							2.475	1.422								
NORUEGA							3.443	6.881	70	83	2,0%	1,2%				
NOVA CALEDONIA							157.765	221.021	65.135	109.396	41,3%	49,5%				
OMA							4.255	7.688	4.255	7.688	100,0%	100,0%				
PAISES BAIXOS (HOLANDA)							262.146	321.353	156.060	191.724	59,5%	59,7%				
PANAMA							11.281	22.848	655	952	5,8%	4,2%				
PERU							426.950	516.819	373.445	451.822	87,5%	87,4%				
POLINESIA FRANCESA							691.205	888.599	529.160	675.906	76,6%	76,1%				

Produto Destino	Janeiro a Dezembro / 2023						Janeiro a Dezembro / 2024						Variação 24/23			
	Brasil		Paraná		Part. UF/BR		Brasil		Paraná		Part. UF/BR		Brasil		Paraná	
	quilos	US\$	quilos	US\$	quilos	US\$	quilos	US\$	quilos	US\$	quilos	US\$	quilos	US\$	quilos	US\$
<b>02071412 COXAS COM SOBRECOXAS NAO DESOSSADAS DE GALINHA, COMESTIVEIS, CONGELADOS</b>																
PORTUGAL							908	1.842	60	85	6,6%	4,6%				
REINO UNIDO							818	1.940	165	271	20,2%	14,0%				
REPUBLICA CENTRO-AFRICANA							377.015	464.654								
REPUBLICA DOMINICANA							158.160	186.031	81.000	93.801	51,2%	50,4%				
RUSSIA							2.109.185	2.531.830	244.590	299.225	11,6%	11,8%				
SAMOA							216.780	256.078	27.000	26.730	12,5%	10,4%				
SANTA LUCIA							15.000	15.809								
SAO CRISTOVAO E NEVIS							27.000	25.969								
SAO TOME E PRINCIPE							42.000	47.867								
SEICHELES							151.140	159.087								
SERRA LEOA							81.800	95.361	27.000	31.160	33,0%	32,7%				
SINGAPURA							4.866.654	5.833.774	245.000	293.304	5,0%	5,0%				
SINT MAARTEN							5.250	5.630								
SOMALIA							22.964	42.123								
SUDAO							2.700	3.127								
SUDAO DO SUL							30.400	33.282								
SUICA							40	49								
SURINAME							28.765	33.628								
TAILANDIA							1.388	3.321								
TAIWAN (FORMOSA)							40	76								
TANZANIA							1.380.445	1.583.464								
TIMOR LESTE							598.895	706.893								
TOGO							110.090	125.669	55.990	63.312	50,9%	50,4%				
TONGA							469.560	513.842	104.690	118.569	22,3%	23,1%				
TOQUELAU							100	168								
TURCAS E CAICOS, ILHAS							4.500	4.574								
TURQUIA							32.921	39.581	9.010	10.039	27,4%	25,4%				
URUGUAI							139.745	167.297	93.750	113.499	67,1%	67,8%				
VANUATU							50.000	54.043								
VIETNA							108.000	131.205								
<b>SubTotal</b>							<b>139.822.021</b>	<b>165.525.597</b>	<b>46.948.422</b>	<b>56.732.098</b>	<b>33,6%</b>	<b>34,3%</b>				
<b>02071413 ASAS NAO DESOSSADAS DE GALINHA, COMESTIVEIS, CONGELADOS</b>																
AFRICA DO SUL							332.625	564.557	167.940	282.738	50,5%	50,1%				

Produto Destino	Janeiro a Dezembro / 2023						Janeiro a Dezembro / 2024						Variação 24/23			
	Brasil		Paraná		Part. UF/BR		Brasil		Paraná		Part. UF/BR		Brasil		Paraná	
	quilos	US\$	quilos	US\$	quilos	US\$	quilos	US\$	quilos	US\$	quilos	US\$	quilos	US\$	quilos	US\$
02071413 ASAS NAO DESOSSADAS DE GALINHA, COMESTIVEIS, CONGELADOS																
ALBANIA							26.280	49.874								
ALEMANHA							40	103								
ANGOLA							465.250	644.285								
ANGUILLA							46.095	81.368								
ANTIGUA E BARBUDA							989.355	1.813.406	209.745	384.060	21,2%	21,2%				
ARABIA SAUDITA							141.126	234.085								
ARGENTINA							3.162	5.520								
ARUBA							213.561	415.180	99.111	185.959	46,4%	44,8%				
BAHAMAS							2.825.215	5.460.207	667.380	1.247.325	23,6%	22,8%				
BARBADOS							840	240	800	136	95,2%	56,7%				
BAREIN							92.429	173.081	74.575	135.114	80,7%	78,1%				
BELGICA							38	114								
BENIN							408.152	457.234	263.572	296.764	64,6%	64,9%				
BERMUDAS							17.899	33.372	8.910	14.536	49,8%	43,6%				
BONAIRE, SAINT EUSTATIUS E SABA							16.800	32.632								
CAMBOJA							426.096	518.336	115.572	96.655	27,1%	18,6%				
CANADA							5.315.505	12.468.835	374.706	1.085.489	7,0%	8,7%				
CATAR							343.423	768.715	94.986	228.278	27,7%	29,7%				
CAYMAN, ILHAS							5.665	14.689	30	62	0,5%	0,4%				
CHADE							12.980	20.660								
CHILE							3.916.881	7.408.486	2.153.404	3.915.660	55,0%	52,9%				
CHINA							93.277.305	235.118.199	45.786.370	124.902.151	49,1%	53,1%				
CHIPRE							391	1.124								
COMORES							246.950	316.584								
CONGO							28.000	34.250								
CONGO, REPUBLICA DEMOCRATICA							113.440	164.538								
COREIA DO SUL							487.036	1.097.441	88.986	213.846	18,3%	19,5%				
COVEITE (KUWEIT)							266.682	511.956	140.864	265.969	52,8%	52,0%				
CUBA							56.328	124.090	28.188	65.506	50,0%	52,8%				
CURACAO							353.011	667.479	38.817	74.642	11,0%	11,2%				
DINAMARCA							685	2.031								
DOMINICA							400.450	744.778	1.500	2.345	0,4%	0,3%				
EMIRADOS ARABES UNIDOS							2.308.411	4.826.285	877.029	1.834.337	38,0%	38,0%				

Produto Destino	Janeiro a Dezembro / 2023						Janeiro a Dezembro / 2024						Variação 24/23			
	Brasil		Paraná		Part. UF/BR		Brasil		Paraná		Part. UF/BR		Brasil		Paraná	
	quilos	US\$	quilos	US\$	quilos	US\$	quilos	US\$	quilos	US\$	quilos	US\$	quilos	US\$	quilos	US\$
02071413 ASAS NAO DESOSSADAS DE GALINHA, COMESTIVEIS, CONGELADOS																
ESPANHA							198.970	334.402	140.080	245.107	70,4%	73,3%				
FILIPINAS							7.370.019	14.400.288	1.030.800	1.883.183	14,0%	13,1%				
GABAO							405.669	503.014	235.294	291.095	58,0%	57,9%				
GAMBIA							1.000	2.036								
GANA							1.202.220	1.615.579	821.570	1.067.726	68,3%	66,1%				
GEORGIA							304.335	501.683	35.055	64.843	11,5%	12,9%				
GRANADA							1.365.117	2.486.767	238.652	427.408	17,5%	17,2%				
GRECIA							288	1.022								
GUINE							3.000	4.424								
GUINE EQUATORIAL							269.760	420.208	179.910	261.453	66,7%	62,2%				
GUINE-BISSAU							6.020	9.775								
HAITI							163.500	277.630								
HONG KONG							6.553.329	20.048.276	2.954.729	9.502.399	45,1%	47,4%				
ILHA DE MAN							56	366								
INDIA							20	284								
IRAQUE							1.836.761	3.398.740	385.799	775.109	21,0%	22,8%				
ITALIA							220	631								
JAPAO							2.248.832	7.353.379	1.218.700	4.113.429	54,2%	55,9%				
JORDANIA							167.038	362.404	140.070	274.897	83,9%	75,9%				
LIBERIA							242.663	266.006	118.309	203.274	48,8%	76,4%				
LIBIA							188.304	351.982	161.304	301.977	85,7%	85,8%				
MALASIA							238.490	522.241	54.000	123.734	22,6%	23,7%				
MALAVI							4.007	7.885	4.007	7.885	100,0%	100,0%				
MALDIVAS							29.967	58.337	2.967	5.906	9,9%	10,1%				
MALTA							1.700	2.515	800	131	47,1%	5,2%				
MARIANAS DO NORTE, ILHAS							20	48								
MARSHALL, ILHAS							8.074	14.676	2.830	945	35,1%	6,4%				
MAYOTTE							630.570	1.326.692								
MEXICO							8.051.724	14.382.815	4.395.073	7.691.991	54,6%	53,5%				
MOCAMBIQUE							189.000	173.293	189.000	173.293	100,0%	100,0%				
MONTSERRAT							61.215	95.505								
NAMIBIA							108.000	99.590	108.000	99.590	100,0%	100,0%				
NORUEGA							1.713	4.895	30	65	1,8%	1,3%				

Produto Destino	Janeiro a Dezembro / 2023						Janeiro a Dezembro / 2024						Variação 24/23			
	Brasil		Paraná		Part. UF/BR		Brasil		Paraná		Part. UF/BR		Brasil		Paraná	
	quilos	US\$	quilos	US\$	quilos	US\$	quilos	US\$	quilos	US\$	quilos	US\$	quilos	US\$	quilos	US\$
02071413 ASAS NAO DESOSSADAS DE GALINHA, COMESTIVEIS, CONGELADOS																
NOVA CALEDONIA							2.322	6.037	2.322	6.037	100,0%	100,0%				
OMA							76.992	197.622	58.255	149.036	75,7%	75,4%				
PAISES BAIXOS (HOLANDA)							5.556	7.310								
PANAMA							5.370	15.637	320	599	6,0%	3,8%				
PERU							1.061.919	2.109.164	578.946	1.189.429	54,5%	56,4%				
POLINESIA FRANCESA							8.478	16.088	8.478	16.088	100,0%	100,0%				
PORTUGAL							514	1.577								
REINO UNIDO							350	1.111	90	191	25,7%	17,2%				
REPUBLICA CENTRO-AFRICANA							54.000	70.055								
REPUBLICA DOMINICANA							863.565	1.687.989	296.970	577.177	34,4%	34,2%				
RUSSIA							140	478								
SAMOA							9.750	18.358								
SANTA LUCIA							30.990	55.506	3.240	5.689	10,5%	10,2%				
SAO CRISTOVAO E NEVIS							1.062.600	2.011.431	27.000	48.950	2,5%	2,4%				
SAO VICENTE E GRANADINAS							187.755	339.852								
SEICHELES							27.962	46.924	4.320	9.067	15,4%	19,3%				
SINGAPURA							9.758.666	22.907.580	1.008.536	2.539.219	10,3%	11,1%				
SINT MAARTEN							576.377	1.153.497	14.490	28.656	2,5%	2,5%				
SOMALIA							12.960	28.624	12.960	28.624	100,0%	100,0%				
SUDAO							20.790	32.410	5.535	10.929	26,6%	33,7%				
SUDAO DO SUL							12.370	15.311								
SUICA							40	99								
SURINAME							256.284	484.786	84.884	163.858	33,1%	33,8%				
TAILANDIA							120	302								
TIMOR LESTE							124.012	278.378	18.997	34.863	15,3%	12,5%				
TOGO							1.566	2.525	1.566	2.525	100,0%	100,0%				
TONGA							176.325	289.201	103.274	149.875	58,6%	51,8%				
TOQUELAU							100	273								
TURCAS E CAICOS, ILHAS							10.340	17.437	540	816	5,2%	4,7%				
TURQUIA							1.337.659	2.766.218	1.333.478	2.757.943	99,7%	99,7%				
VANUATU							103.332	187.086	27.000	49.446	26,1%	26,4%				
VIETNA							562.845	889.838								
VIRGENS, ILHAS (BRITANICAS)							122.267	238.608								

Produto Destino	Janeiro a Dezembro / 2023						Janeiro a Dezembro / 2024						Variação 24/23			
	Brasil		Paraná		Part. UF/BR		Brasil		Paraná		Part. UF/BR		Brasil		Paraná	
	quilos	US\$	quilos	US\$	quilos	US\$	quilos	US\$	quilos	US\$	quilos	US\$	quilos	US\$	quilos	US\$
02071413 ASAS NAO DESOSSADAS DE GALINHA, COMESTIVEIS, CONGELADOS																
SubTotal							161.464.023	379.678.434	67.200.665	170.516.029	41,6%	44,9%				
02071419 OUTROS PEDACOS E MIUDEZAS NAO DESOSSADOS, COMESTIVEIS DE GALOS/GALINHAS, CONC																
AFRICA DO SUL							1.392.160	511.413	1.305.910	483.567	93,8%	94,6%				
ALEMANHA							996	3.112								
ANGOLA							4.984.592	5.104.237	3.662.040	4.296.230	73,5%	84,2%				
ANGUILLA							1.800	2.503								
ANTIGUA E BARBUDA							116.185	268.701	3.402	5.188	2,9%	1,9%				
ARABIA SAUDITA							1.061.601	1.887.925	347.700	469.528	32,8%	24,9%				
ARUBA							107.964	182.801	10.114	16.756	9,4%	9,2%				
BAHAMAS							104.289	264.701	360	1.335	0,3%	0,5%				
BARBADOS							18	35	18	35	100,0%	100,0%				
BAREIN							267.684	440.617	189.030	321.776	70,6%	73,0%				
BENIN							359.886	439.778	243.040	290.347	67,5%	66,0%				
BERMUDAS							14.412	23.846	11.394	17.954	79,1%	75,3%				
BONAIRE, SAINT EUSTATIUS E SABA							27.696	50.656								
BUTAO							10.152	19.850	10.152	19.850	100,0%	100,0%				
CABO VERDE							1.181.960	1.367.943	1.154.160	1.354.843	97,6%	99,0%				
CAMAROES							81.000	99.528	81.000	99.528	100,0%	100,0%				
CAMBOJA							8.196	39.546								
CANADA							25.286	64.928								
CATAR							1.882.545	3.596.949	976.393	1.726.426	51,9%	48,0%				
CAYMAN, ILHAS							25.220	63.271								
CHADE							17.790	14.409								
CHILE							1.470.980	2.396.869	1.060.362	1.553.173	72,1%	64,8%				
CHINA							3.418.633	4.751.821	1.466.541	2.355.266	42,9%	49,6%				
CHIPRE							403	971	100	203	24,8%	20,9%				
CONGO							10.397.010	12.194.529	8.402.710	9.914.277	80,8%	81,3%				
CONGO, REPUBLICA DEMOCRATICA							3.596.770	3.777.905	1.398.820	1.599.105	38,9%	42,3%				
COREIA DO SUL							32	96								
COVEITE (KUWEIT)							1.669.433	3.241.898	699.149	1.212.115	41,9%	37,4%				
CUBA							80.700	145.369								
CURACAO							230.037	499.278	26.850	39.932	11,7%	8,0%				
DINAMARCA							1.561	4.136								

Produto Destino	Janeiro a Dezembro / 2023						Janeiro a Dezembro / 2024						Variação 24/23			
	Brasil		Paraná		Part. UF/BR		Brasil		Paraná		Part. UF/BR		Brasil		Paraná	
	quilos	US\$	quilos	US\$	quilos	US\$	quilos	US\$	quilos	US\$	quilos	US\$	quilos	US\$	quilos	US\$
02071419 OUTROS PEDACOS E MIUZZAS NAO DESOSSADOS, COMESTIVEIS DE GALOS/GALINHAS, CONC																
DJIBUTI							27.600	37.760								
DOMINICA							114.723	279.277	6.000	2.885	5,2%	1,0%				
EMIRADOS ARABES UNIDOS							8.389.058	17.193.991	4.100.002	8.076.602	48,9%	47,0%				
ESPAÑA							228.560	318.177	190.600	267.378	83,4%	84,0%				
FILIPINAS							1.204.726	921.893	30	60						
GABAO							7.740.145	8.872.358	6.086.830	7.006.316	78,6%	79,0%				
GAMBIA							433.380	491.203	323.900	377.287	74,7%	76,8%				
GANÁ							10.579.790	11.771.636	7.939.020	8.781.923	75,0%	74,6%				
GEORGIA							739.050	798.976	739.050	798.976	100,0%	100,0%				
GIBRALTAR							126	256	126	256	100,0%	100,0%				
GRANADA							170.390	306.077	47.317	24.236	27,8%	7,9%				
GRECIA							122	553								
GUINE							5.267.730	6.104.674	4.589.960	5.356.911	87,1%	87,8%				
GUINE EQUATORIAL							824.280	937.429	568.800	640.582	69,0%	68,3%				
GUINE-BISSAU							8.000	9.276	8.000	9.276	100,0%	100,0%				
HONG KONG							224.745	563.699	25.548	22.098	11,4%	3,9%				
IEMEN							24.775	51.192	16.999	34.933	68,6%	68,2%				
ILHA DE MAN							40	230								
INDIA							60	233	20	32	33,3%	13,7%				
IRAQUE							562.726	895.648	439.013	679.277	78,0%	75,8%				
ITALIA							118	338								
JAPAO							1.055.618	2.999.578	414.873	1.232.877	39,3%	41,1%				
JORDANIA							38.502	57.084	38.502	57.084	100,0%	100,0%				
LIBERIA							2.006.883	1.116.282	701.999	361.594	35,0%	32,4%				
LIBIA							2.335.043	2.768.824	2.301.628	2.715.435	98,6%	98,1%				
LITUANIA							475.980	555.670	475.980	555.670	100,0%	100,0%				
LUXEMBURGO							10	37								
MALASIA							513.080	687.248	457.080	617.983	89,1%	89,9%				
MALDIVAS							133.505	273.433	93.512	161.571	70,0%	59,1%				
MALTA							4.131	10.872	36	69	0,9%	0,6%				
MARIANAS DO NORTE, ILHAS							74	168								
MARSHALL, ILHAS							6.624	15.765	655	1.326	9,9%	8,4%				
MARTINICA							96.320	111.842	96.320	111.842	100,0%	100,0%				

Produto Destino	Janeiro a Dezembro / 2023						Janeiro a Dezembro / 2024						Variação 24/23			
	Brasil		Paraná		Part. UF/BR		Brasil		Paraná		Part. UF/BR		Brasil		Paraná	
	quilos	US\$	quilos	US\$	quilos	US\$	quilos	US\$	quilos	US\$	quilos	US\$	quilos	US\$	quilos	US\$
02071419 OUTROS PEDACOS E MIUZZAS NAO DESOSSADOS, COMESTIVEIS DE GALOS/GALINHAS, CONC																
MAURICIO							9.945	11.694	9.945	11.694	100,0%	100,0%				
MAURITANIA							727.710	851.797	674.950	786.501	92,7%	92,3%				
MEXICO							1.512.000	3.243.677								
MOCAMBIQUE							1.823.970	917.216	783.000	390.923	42,9%	42,6%				
MONTSERRAT							1.620	1.411								
NAMIBIA							1.039.900	1.139.629	904.900	984.850	87,0%	86,4%				
NORUEGA							764	1.951	10	18	1,3%	0,9%				
NOVA CALEDONIA							202.034	330.155	127.792	182.379	63,3%	55,2%				
OMA							686.975	1.537.878	310.712	717.968	45,2%	46,7%				
PAISES BAIXOS (HOLANDA)							270.510	324.897	270.400	324.627	100,0%	99,9%				
PANAMA							2.300	6.350	198	354	8,6%	5,6%				
PERU							670.383	939.310	545.089	701.066	81,3%	74,6%				
POLINESIA FRANCESA							93.080	108.309	93.080	108.309	100,0%	100,0%				
PORTUGAL							1.033	2.972								
REINO UNIDO							144	644								
REPUBLICA CENTRO-AFRICANA							209.010	76.872	84.140	28.035	40,3%	36,5%				
RUSSIA							267.995	296.434	267.975	296.319	100,0%	100,0%				
SANTA LUCIA							18.612	44.205	1.004	1.468	5,4%	3,3%				
SAO CRISTOVAO E NEVIS							52.281	70.887	26.240	7.170	50,2%	10,1%				
SAO TOME E PRINCIPE							78.530	98.796								
SEICHELES							131.738	156.083	114.168	127.467	86,7%	81,7%				
SERRA LEOA							245.850	183.213	135.000	126.256	54,9%	68,9%				
SINGAPURA							1.905.703	2.372.993	993.176	1.356.668	52,1%	57,2%				
SINT MAARTEN							52.180	130.462	1.296	2.137	2,5%	1,6%				
SOMALIA							553.696	923.174	319.060	518.068	57,6%	56,1%				
SUDAO							2.992	5.610								
SUDAO DO SUL							1.998	4.503	1.998	4.503	100,0%	100,0%				
SUICA							260	658								
SURINAME							164.699	201.558	158.844	190.762	96,4%	94,6%				
TAILANDIA							5	42								
TAIWAN (FORMOSA)							40	72								
TANZANIA							103.770	121.958								
TIMOR LESTE							50.295	87.885	50.295	87.885	100,0%	100,0%				



Produto Destino	Janeiro a Dezembro / 2023						Janeiro a Dezembro / 2024						Variação 24/23			
	Brasil		Paraná		Part. UF/BR		Brasil		Paraná		Part. UF/BR		Brasil		Paraná	
	quilos	US\$	quilos	US\$	quilos	US\$	quilos	US\$	quilos	US\$	quilos	US\$	quilos	US\$	quilos	US\$
<b>02071419 OUTROS PEDACOS E MIUDEZAS NAO DESOSSADOS, COMESTIVEIS DE GALOS/GALINHAS, CONC</b>																
TOGO							116.629	148.716	49.121	60.581	42,1%	40,7%				
TONGA							512.200	539.879	512.200	539.879	100,0%	100,0%				
TUNISIA							27.000	33.857	27.000	33.857	100,0%	100,0%				
TURCAS E CAICOS, ILHAS							600	877								
TURQUIA							911.504	1.078.419	906.526	1.071.536	99,5%	99,4%				
URUGUAI							115.000	154.626								
VANUATU							38.150	54.217	27.000	39.960	70,8%	73,7%				
VIETNA							59.824	113.014								
<b>SubTotal</b>							<b>88.405.834</b>	<b>115.928.200</b>	<b>58.106.164</b>	<b>72.373.153</b>	<b>65,7%</b>	<b>62,4%</b>				
<b>02071421 PEITOS, COXAS E SOBRECOXAS, FORMANDO UMA SO PECA, DESOSSADOS DE GALINHA, COME</b>																
ANGOLA							82.605	140.473								
ANTIGUA E BARBUDA							16.092	38.414	4.080	9.908	25,4%	25,8%				
ARABIA SAUDITA							11.137.245	26.182.488	6.420.270	17.989.181	57,6%	68,7%				
ARGENTINA							45.663	130.988								
BAHAMAS							507	1.298								
BANGLADESH							20	96								
BAREIN							116.540	273.278	81.000	189.264	69,5%	69,3%				
BENIN							585	1.049								
BERMUDAS							260	467								
CATAR							1.678.050	3.874.117	978.750	2.251.083	58,3%	58,1%				
CAYMAN, ILHAS							200	341								
CHINA							40	57								
CHIPRE							538	1.002								
COLOMBIA							56.010	155.148								
COREIA DO SUL							25	37								
COVEITE (KUWEIT)							512.950	1.179.778	215.950	496.935	42,1%	42,1%				
CUBA							212.778	789.504	25.950	89.027	12,2%	11,3%				
DINAMARCA							507	925								
EMIRADOS ARABES UNIDOS							10.848.015	24.630.238	6.662.110	15.301.591	61,4%	62,1%				
FILIPINAS							28.128	81.534								
GABAO							27.828	86.267								
GANA							81.000	186.410								
GEORGIA							103.185	179.055	24.195	43.026	23,4%	24,0%				

Produto Destino	Janeiro a Dezembro / 2023						Janeiro a Dezembro / 2024						Variação 24/23			
	Brasil		Paraná		Part. UF/BR		Brasil		Paraná		Part. UF/BR		Brasil		Paraná	
	quilos	US\$	quilos	US\$	quilos	US\$	quilos	US\$	quilos	US\$	quilos	US\$	quilos	US\$	quilos	US\$
02071421 PEITOS, COXAS E SOBRECOCAS, FORMANDO UMA SO PEÇA, DESOSSADOS DE GALINHA, COME																
GRECIA							216	362								
GUIANA							54.432	145.859								
GUINE-BISSAU							20	34								
HONG KONG							875	1.697								
IEMEN							431.990	960.855	188.990	434.178	43,7%	45,2%				
INDIA							360	601								
IRAQUE							10.702.640	23.955.885	5.817.500	13.209.265	54,4%	55,1%				
ITALIA							60	139								
JAPAO							270	513	10		3,7%					
JORDANIA							988.900	2.374.537	54.000	118.324	5,5%	5,0%				
LIBERIA							5.266	10.439	40	36	0,8%	0,3%				
LIBIA							2.963.765	6.714.372	2.108.465	4.858.082	71,1%	72,4%				
MALTA							1.400	2.470	80	128	5,7%	5,2%				
MARSHALL, ILHAS							2.667	4.611	20	72	0,7%	1,6%				
MAURITANIA							27.990	48.343								
MEXICO							27.000	59.950	27.000	59.950	100,0%	100,0%				
NORUEGA							1.088	2.254								
OMA							7.299.080	16.785.716	5.260.700	12.183.059	72,1%	72,6%				
PAISES BAIXOS (HOLANDA)							60	289								
PANAMA							2.282	4.183								
PORTUGAL							2.096	3.933								
REINO UNIDO							36	58								
RUSSIA							200	967								
SINGAPURA							895	2.432								
SUDAO							7.995	13.230								
TAILANDIA							932	3.338								
TURQUIA							1.272.136	3.020.700	1.224.000	2.912.803	96,2%	96,4%				
<b>SubTotal</b>							<b>48.743.422</b>	<b>112.050.731</b>	<b>29.093.110</b>	<b>70.145.912</b>	<b>59,7%</b>	<b>62,6%</b>				
02071422 PEITOS DESOSSADOS DE GALINHA, COMESTIVEIS, CONGELADOS																
ALBANIA							5.288.825	15.431.559	3.134.967	9.159.494	59,3%	59,4%				
ALEMANHA							4.956.132	15.059.446	4.829.664	14.664.682	97,4%	97,4%				
ANGOLA							538.000	1.543.177	276.204	767.922	51,3%	49,8%				
ANGUILLA							14.400	40.787								

Produto Destino	Janeiro a Dezembro / 2023						Janeiro a Dezembro / 2024						Variação 24/23			
	Brasil		Paraná		Part. UF/BR		Brasil		Paraná		Part. UF/BR		Brasil		Paraná	
	quilos	US\$	quilos	US\$	quilos	US\$	quilos	US\$	quilos	US\$	quilos	US\$	quilos	US\$	quilos	US\$
02071422 PEITOS DESOSSADOS DE GALINHA, COMESTIVEIS, CONGELADOS																
ANTIGUA E BARBUDA							280.520	782.650	50.334	144.272	17,9%	18,4%				
ARABIA SAUDITA							48.495.755	125.772.339	11.660.708	33.521.583	24,0%	26,7%				
ARGENTINA							795.000	2.333.202	120.960	361.680	15,2%	15,5%				
ARUBA							392.902	1.104.015	253.918	736.782	64,6%	66,7%				
AUSTRIA							73.530	184.389								
AZERBAIJAO							214.339	505.999								
BAHAMAS							534.358	1.485.560	155.076	397.033	29,0%	26,7%				
BARBADOS							198	707	78	264	39,4%	37,3%				
BAREIN							705.711	1.761.137	327.816	788.296	46,5%	44,8%				
BELGICA							1.425.101	4.489.543	1.128.000	3.507.721	79,2%	78,1%				
BENIN							2.028	4.755	1.056	2.366	52,1%	49,8%				
BERMUDAS							9.791	22.700	4.320	9.469	44,1%	41,7%				
BONAIRE, SAINT EUSTATIUS E SABA							37.560	108.708	1.560	4.591	4,2%	4,2%				
BRASIL							40	161								
CABO VERDE							289.972	807.637	196.996	566.716	67,9%	70,2%				
CANADA							593.395	1.570.500	295.735	720.651	49,8%	45,9%				
CATAR							7.167.251	19.529.307	399.911	1.073.409	5,6%	5,5%				
CAYMAN, ILHAS							36.160	109.495								
CHADE							53.922	158.842								
CHILE							20.334.309	56.256.453	10.637.675	28.993.358	52,3%	51,5%				
CHINA							370	1.540								
CHIPRE							177	746	40	137	22,6%	18,4%				
COLOMBIA							106.020	307.460								
COMORES							904.415	2.116.739								
CONGO							80.796	189.884	34.560	73.996	42,8%	39,0%				
CONGO, REPUBLICA DEMOCRATICA							120.600	363.493								
COREIA DO SUL							15	13								
COVEITE (KUWEIT)							5.349.517	91.933.618	916.062	2.531.957	17,1%	2,8%				
CUBA							1.145.781	3.688.222	404.874	1.195.641	35,3%	32,4%				
CURACAO							394.023	1.090.945	75.054	202.487	19,0%	18,6%				
DINAMARCA							1.035	4.122								
DJIBUTI							12.701	27.827	3.501	9.123	27,6%	32,8%				
DOMINICA							37.527	102.204	1.200	3.493	3,2%	3,4%				

Produto Destino	Janeiro a Dezembro / 2023						Janeiro a Dezembro / 2024						Variação 24/23			
	Brasil		Paraná		Part. UF/BR		Brasil		Paraná		Part. UF/BR		Brasil		Paraná	
	quilos	US\$	quilos	US\$	quilos	US\$	quilos	US\$	quilos	US\$	quilos	US\$	quilos	US\$	quilos	US\$
02071422 PEITOS DESOSSADOS DE GALINHA, COMESTIVEIS, CONGELADOS																
EL SALVADOR							39.924	87.604	39.924	87.604	100,0%	100,0%				
EMIRADOS ARABES UNIDOS							36.605.185	100.191.229	7.774.264	22.065.492	21,2%	22,0%				
ESPAÑA							5.716.991	15.961.803	2.516.390	7.545.813	44,0%	47,3%				
ESTADOS UNIDOS							60	178								
ETIOPIA							2.496	6.164								
FILIPINAS							4.865.271	13.950.902	2.097.672	6.216.430	43,1%	44,6%				
FRANCA							65	298								
GABAO							126.248	260.593	2.988	4.594	2,4%	1,8%				
GAMBIA							138.648	315.210	30.480	65.029	22,0%	20,6%				
GANÁ							220.719	659.280	197.505	604.087	89,5%	91,6%				
GEORGIA							2.383.054	5.608.675	1.014.540	2.524.839	42,6%	45,0%				
GIBRALTAR							36	121	36	121	100,0%	100,0%				
GRANADA							116.979	325.498	7.584	22.274	6,5%	6,8%				
GRECIA							355	1.473	40	137	11,3%	9,3%				
GUINE							52.996	133.084								
GUINE EQUATORIAL							27.000	83.800								
GUINE-BISSAU							16.008	39.610	4.008	11.661	25,0%	29,4%				
HONG KONG							674	2.700								
IEMEN							1.352.132	3.847.994	220.005	565.578	16,3%	14,7%				
ILHA DE MAN							195	649								
INDIA							40	121								
IRAQUE							21.355.720	60.856.911	12.646.139	36.634.911	59,2%	60,2%				
IRLANDA							1.830.600	5.196.125	1.830.600	5.196.125	100,0%	100,0%				
ITALIA							77.583	240.742	76.992	238.974	99,2%	99,3%				
JAPAO							24.215	67.280								
JORDANIA							13.468.891	37.469.322	4.027.764	11.682.107	29,9%	31,2%				
LIBANO							2.618.313	7.711.643	268.068	719.968	10,2%	9,3%				
LIBERIA							7.342	25.984	123	414	1,7%	1,6%				
LIBIA							7.570.514	21.000.806	3.923.767	11.447.268	51,8%	54,5%				
MACEDONIA							262.956	773.464								
MALASIA							11	43								
MALDIVAS							530.871	1.389.350	233.211	628.490	43,9%	45,2%				
MALTA							895	3.086	36	119	4,0%	3,9%				

Produto Destino	Janeiro a Dezembro / 2023						Janeiro a Dezembro / 2024						Variação 24/23			
	Brasil		Paraná		Part. UF/BR		Brasil		Paraná		Part. UF/BR		Brasil		Paraná	
	quilos	US\$	quilos	US\$	quilos	US\$	quilos	US\$	quilos	US\$	quilos	US\$	quilos	US\$	quilos	US\$
02071422 PEITOS DESOSSADOS DE GALINHA, COMESTIVEIS, CONGELADOS																
MARROCOS							139.500	399.706								
MARSHALL, ILHAS							3.532	13.512	277	923	7,8%	6,8%				
MARTINICA							80	443								
MAURICIO							150.990	447.878	150.990	447.878	100,0%	100,0%				
MAURITANIA							134.010	364.311	27.996	60.726	20,9%	16,7%				
MAYOTTE							140.202	430.093	90.990	290.382	64,9%	67,5%				
MEXICO							76.233.323	216.672.884	32.094.465	89.530.052	42,1%	41,3%				
MONTENEGRO							266.978	771.090	135.000	390.960	50,6%	50,7%				
MONTSERRAT							4.938	11.858	4.008	9.527	81,2%	80,3%				
NORUEGA							2.287	9.316								
NOVA CALEDONIA							27.651	88.295	18.234	55.123	65,9%	62,4%				
OMA							3.174.670	9.143.320	338.172	977.249	10,7%	10,7%				
PAISES BAIXOS (HOLANDA)							14.280.866	43.827.348	8.176.920	25.533.193	57,3%	58,3%				
PANAMA							1.724	6.857	22	68	1,3%	1,0%				
PERU							6.910.541	18.461.785	3.328.886	8.139.320	48,2%	44,1%				
POLINESIA FRANCESA							19.900	64.370	19.900	64.370	100,0%	100,0%				
PORTUGAL							2.265	7.361	2.004	6.381	88,5%	86,7%				
REINO UNIDO							4.232.593	11.076.525	1.876.992	5.642.908	44,3%	50,9%				
REPUBLICA CENTRO-AFRICANA							9.996	22.912	9.072	20.794	90,8%	90,8%				
REPUBLICA DOMINICANA							4.664.523	12.335.263	3.156.156	8.404.584	67,7%	68,1%				
ROMENIA							214.920	639.849	162.000	496.587	75,4%	77,6%				
RUSSIA							5.350.590	16.305.490	2.914.785	8.867.733	54,5%	54,4%				
SAMOA							1.000	2.273	1.000	2.273	100,0%	100,0%				
SANTA LUCIA							6.945	19.417	1.800	5.057	25,9%	26,0%				
SEICHELES							48.772	127.238	8.932	26.784	18,3%	21,1%				
SERVIA							72.000	197.928								
SINGAPURA							2.795.863	6.995.062	691.145	1.794.793	24,7%	25,7%				
SINT MAARTEN							273.453	811.903	6.900	19.836	2,5%	2,4%				
SOMALIA							526.834	1.509.506	198.265	578.925	37,6%	38,4%				
SUDAO							15.792	38.838								
SUDAO DO SUL							41.832	116.160								
SUICA							4.736.666	11.847.607	1.009.745	3.210.454	21,3%	27,1%				
SURINAME							293.309	768.670	51.936	142.915	17,7%	18,6%				

Produto Destino	Janeiro a Dezembro / 2023						Janeiro a Dezembro / 2024						Variação 24/23			
	Brasil		Paraná		Part. UF/BR		Brasil		Paraná		Part. UF/BR		Brasil		Paraná	
	quilos	US\$	quilos	US\$	quilos	US\$	quilos	US\$	quilos	US\$	quilos	US\$	quilos	US\$	quilos	US\$
<b>02071422 PEITOS DESOSSADOS DE GALINHA, COMESTIVEIS, CONGELADOS</b>																
TAILANDIA							80	131								
TAIWAN (FORMOSA)							40	154								
TANZANIA							30.996	93.969	3.996	8.703	12,9%	9,3%				
TIMOR LESTE							86.922	221.774	27.000	72.410	31,1%	32,7%				
TOGO							31.020	90.299	3.996	12.409	12,9%	13,7%				
TOQUELAU							49	175								
TUNISIA							839.850	2.301.097	81.000	236.478	9,6%	10,3%				
TURQUIA							4.307.539	13.090.135	4.292.520	13.055.551	99,7%	99,7%				
URUGUAI							665.253	1.983.461	252.819	752.449	38,0%	37,9%				
UZBEQUISTAO							26.775	68.772								
VANUATU							12.972	31.392								
<b>SubTotal</b>							<b>330.585.204</b>	<b>996.518.050</b>	<b>130.960.328</b>	<b>374.556.953</b>	<b>39,6%</b>	<b>37,6%</b>				
<b>02071423 COXAS COM SOBRECOXAS DESOSSADAS DE GALINHA, COMESTIVEIS, CONGELADOS</b>																
AFRICA DO SUL							244.992	454.915	54.012	95.938	22,0%	21,1%				
ALBANIA							1.276.692	2.264.017	319.764	554.022	25,0%	24,5%				
ANGOLA							138.678	240.762	30.960	55.873	22,3%	23,2%				
ANTIGUA E BARBUDA							115	295								
ARABIA SAUDITA							159.275	188.223								
ARGENTINA							3.916	6.180								
ARUBA							79.584	156.990	23.400	46.149	29,4%	29,4%				
BAHAMAS							724	2.112								
BAREIN							117.750	251.124	54.000	111.971	45,9%	44,6%				
BELGICA							94	253								
BONAIRE, SAINT EUSTATIUS E SABA							9.600	18.503								
BUTAO							14.004	28.121								
CABO VERDE							34.500	66.822	9.000	17.353	26,1%	26,0%				
CATAR							195.204	591.236								
CAZAQUISTAO							817.908	1.507.953								
CHILE							87.678	190.538	16.995	35.592	19,4%	18,7%				
CHINA							413.600	741.210	107.940	194.713	26,1%	26,3%				
CHIPRE							395	913								
COMORES							71.016	130.735								
COREIA DO SUL							45.250.992	85.257.834	19.928.580	36.409.689	44,0%	42,7%				

Produto Destino	Janeiro a Dezembro / 2023						Janeiro a Dezembro / 2024						Variação 24/23			
	Brasil		Paraná		Part. UF/BR		Brasil		Paraná		Part. UF/BR		Brasil		Paraná	
	quilos	US\$	quilos	US\$	quilos	US\$	quilos	US\$	quilos	US\$	quilos	US\$	quilos	US\$	quilos	US\$
02071423 COXAS COM SOBRECoxas DESOSSADAS DE GALINHA, COMESTIVEIS, CONGELADOS																
COVEITE (KUWEIT)							904.724	2.067.128	161.952	315.675	17,9%	15,3%				
CURACAO							394.404	760.926	87.000	188.559	22,1%	24,8%				
DINAMARCA							400	773								
EMIRADOS ARABES UNIDOS							3.122.805	7.383.100	722.292	1.591.790	23,1%	21,6%				
ESPAÑA							1.094.348	2.243.262	382.493	832.455	35,0%	37,1%				
ESTADOS UNIDOS							60	168								
FILIPINAS							12.728.668	23.733.796	3.989.736	7.373.632	31,3%	31,1%				
GABAO							68.632	72.976								
GANÁ							4.971	8.968	396	717	8,0%	8,0%				
GEORGIA							1.554.698	2.728.195	51.852	100.288	3,3%	3,7%				
GRECIA							38	118								
HONG KONG							1.525.136	2.734.278	98.880	184.457	6,5%	6,7%				
INDIA							80	128								
ITALIA							25.020	56.428	25.020	56.428	100,0%	100,0%				
JAPAO							137.047.063	263.110.303	40.966.487	77.975.458	29,9%	29,6%				
LIBERIA							1.552	3.427								
LIBIA							656.237	1.338.781	629.237	1.287.824	95,9%	96,2%				
MACEDONIA							461.928	834.898								
MALASIA							486.000	1.020.103	54.000	102.080	11,1%	10,0%				
MALDIVAS							86.988	203.741	47.544	110.187	54,7%	54,1%				
MALTA							240	598	50	83	20,8%	13,9%				
MARSHALL, ILHAS							1.695	4.096								
MAURICIO							990	1.857	990	1.857	100,0%	100,0%				
MAURITANIA							67.500	104.840								
MEXICO							457.395	797.159	430.395	747.066	94,1%	93,7%				
MONTENEGRO							188.778	342.036								
NORUEGA							165	698								
NOVA CALEDONIA							302.760	615.106	302.760	615.106	100,0%	100,0%				
OMA							375.478	758.860	101.244	216.060	27,0%	28,5%				
PAISES BAIXOS (HOLANDA)							28.472	58.210	28.398	57.997	99,7%	99,6%				
PANAMA							1.195	2.557	376	580	31,5%	22,7%				
POLINESIA FRANCESA							139.935	270.596	139.935	270.596	100,0%	100,0%				
PORTUGAL							30	85								

Produto Destino	Janeiro a Dezembro / 2023						Janeiro a Dezembro / 2024						Variação 24/23			
	Brasil		Paraná		Part. UF/BR		Brasil		Paraná		Part. UF/BR		Brasil		Paraná	
	quilos	US\$	quilos	US\$	quilos	US\$	quilos	US\$	quilos	US\$	quilos	US\$	quilos	US\$	quilos	US\$
<b>02071423 COXAS COM SOBRECoxas DESOSSADAS DE GALINHA, COMESTIVEIS, CONGELADOS</b>																
REINO UNIDO							130	246								
RUSSIA							2.145.327	4.874.944	440.505	882.950	20,5%	18,1%				
SANTA LUCIA							2.100	4.022								
SAO CRISTOVAO E NEVIS							24.000	58.390								
SINGAPURA							19.745.924	37.607.792	2.399.730	4.738.793	12,2%	12,6%				
SOMALIA							2.400	4.320	2.400	4.320	100,0%	100,0%				
SUDAO							4.995	10.078	4.995	10.078	100,0%	100,0%				
SUICA							1.181.730	2.279.574	495.450	1.017.777	41,9%	44,6%				
SURINAME							107.016	216.835	37.800	82.060	35,3%	37,8%				
TIMOR LESTE							39.000	60.458								
TONGA							91.293	187.121	2.592	4.948	2,8%	2,6%				
TURQUIA							56.180	107.875	56.100	107.718	99,9%	99,9%				
VIETNA							268.848	512.683								
<b>SubTotal</b>							<b>234.314.045</b>	<b>449.281.269</b>	<b>72.205.260</b>	<b>136.398.839</b>	<b>30,8%</b>	<b>30,4%</b>				
<b>02071424 CARNE MECANICAMENTE SEPARADA DE GALINHA, DESOSSADA, COMESTIVEL, CONGELADA</b>																
AFRICA DO SUL							74.606.445	44.909.559	50.005.519	31.505.073	67,0%	70,2%				
ANGOLA							3.249.107	1.228.047	1.319.867	530.215	40,6%	43,2%				
ARABIA SAUDITA							131.400	93.994	131.400	93.994	100,0%	100,0%				
ARGENTINA							1.058.688	488.213	746.808	358.334	70,5%	73,4%				
BAHAMAS							3.000	1.399	3.000	1.399	100,0%	100,0%				
BAREIN							27.000	14.350	27.000	14.350	100,0%	100,0%				
BOLIVIA							1.243.960	703.247								
CATAR							323.755	143.600	323.755	143.600	100,0%	100,0%				
CHILE							1.776.757	775.957	1.272.917	500.239	71,6%	64,5%				
CONGO, REPUBLICA DEMOCRATICA							3.214.266	1.058.363	552.200	199.741	17,2%	18,9%				
CUBA							8.023.376	4.639.578	4.163.866	2.279.693	51,9%	49,1%				
EMIRADOS ARABES UNIDOS							4.032.129	1.810.282	1.115.759	573.366	27,7%	31,7%				
FILIPINAS							51.447.050	24.324.302	21.785.795	11.123.149	42,3%	45,7%				
GEORGIA							26.936	12.506	26.936	12.506	100,0%	100,0%				
HAITI							648.918	282.006	299.955	131.088	46,2%	46,5%				
IRAQUE							861.452	311.352	725.252	278.140	84,2%	89,3%				
JORDANIA							3.260.669	1.425.049	2.716.029	1.180.229	83,3%	82,8%				
LIBANO							726.583	330.660	287.506	117.021	39,6%	35,4%				



Produto Destino	Janeiro a Dezembro / 2023						Janeiro a Dezembro / 2024						Variação 24/23			
	Brasil		Paraná		Part. UF/BR		Brasil		Paraná		Part. UF/BR		Brasil		Paraná	
	quilos	US\$	quilos	US\$	quilos	US\$	quilos	US\$	quilos	US\$	quilos	US\$	quilos	US\$	quilos	US\$
<b>02071424 CARNE MECANICAMENTE SEPARADA DE GALINHA, DESOSSADA, COMESTIVEL, CONGELADA</b>																
MALASIA							80.240	38.299								
MARROCOS							1.680.489	785.809	681.189	315.096	40,5%	40,1%				
MEXICO							3.530.439	1.902.300	2.828.124	1.566.721	80,1%	82,4%				
MOCAMBIQUE							135.000	46.214	27.000	8.527	20,0%	18,5%				
NAMIBIA							1.667.554	909.337	1.667.554	909.337	100,0%	100,0%				
OMA							224.000	106.209	224.000	106.209	100,0%	100,0%				
PERU							2.054.170	1.019.537	595.395	329.317	29,0%	32,3%				
REPUBLICA DOMINICANA							7.861.834	3.707.060	2.339.307	1.111.197	29,8%	30,0%				
SAMOA							26.985	11.729								
SERRA LEOA							25.000	11.236								
SINGAPURA							28.005	14.994								
TANZANIA							54.000	28.852	54.000	28.852	100,0%	100,0%				
TONGA							53.985	22.483	27.000	10.896	50,0%	48,5%				
VIETNA							3.275.230	1.761.566								
ZAMBIA							55.920	19.189								
<b>SubTotal</b>							<b>175.414.342</b>	<b>92.937.278</b>	<b>93.947.133</b>	<b>53.428.289</b>	<b>53,6%</b>	<b>57,5%</b>				
<b>02071429 OUTROS PEDACOS DESOSSADOS, COMESTIVEIS DE GALOS/GALINHAS, CONGELADOS</b>																
ANTIGUA E BARBUDA							40	99								
ARUBA							59.184	151.111								
BAHAMAS							31.517	84.280								
BELGICA							56	122								
BERMUDAS							3.500	7.645								
BONAIRE, SAINT EUSTATIUS E SABA							8.000	16.330								
CATAR							81.000	252.033	54.000	168.995	66,7%	67,1%				
CHILE							1.522.446	4.128.706								
CHINA							1.388.676	5.374.797	426.156	1.598.277	30,7%	29,7%				
CHIPRE							271	687								
COREIA DO SUL							164.499	343.890	164.484	343.833	100,0%	100,0%				
COVEITE (KUWEIT)							325.092	910.600								
CURACAO							98.240	218.956								
DINAMARCA							587	1.831								
EMIRADOS ARABES UNIDOS							1.849.057	5.775.318	1.173.468	3.846.590	63,5%	66,6%				
ESTADOS UNIDOS							20	69								

Produto Destino	Janeiro a Dezembro / 2023						Janeiro a Dezembro / 2024						Variação 24/23			
	Brasil		Paraná		Part. UF/BR		Brasil		Paraná		Part. UF/BR		Brasil		Paraná	
	quilos	US\$	quilos	US\$	quilos	US\$	quilos	US\$	quilos	US\$	quilos	US\$	quilos	US\$	quilos	US\$
<b>02071429 OUTROS PEDACOS DESOSSADOS, COMESTIVEIS DE GALOS/GALINHAS, CONGELADOS</b>																
FILIPINAS							158	298	108	194	68,4%	65,1%				
GABAO							260	1.429								
GRANADA							400	837	400	837	100,0%	100,0%				
GUINE-BISSAU							100	263								
HONG KONG							24.839	97.560	19.608	74.199	78,9%	76,1%				
INDIA							134	344								
JAPAO							677.928	1.827.329	600.936	1.536.148	88,6%	84,1%				
JORDANIA							26.480	55.285								
LIBERIA							3.132	7.003								
LUXEMBURGO							43	195								
MALDIVAS							179.900	472.803	153.110	416.860	85,1%	88,2%				
MALTA							60	212								
MARSHALL, ILHAS							1.489	3.325								
MEXICO							2.024.820	5.738.165								
NORUEGA							586	1.197								
OMA							27.000	76.255								
PAISES BAIXOS (HOLANDA)							258.720	823.920								
PANAMA							701	1.796								
PERU							27.000	68.800								
PORTUGAL							10	34								
REINO UNIDO							305	365								
RUSSIA							170	1.173								
SAO CRISTOVAO E NEVIS							37.516	94.513								
SEICHELES							2.500	5.111	540	1.104	21,6%	21,6%				
SINGAPURA							441.202	1.218.466	27.000	55.776	6,1%	4,6%				
SINT MAARTEN							8.050	16.404	500	966	6,2%	5,9%				
TURQUIA							2.113	4.644								
<b>SubTotal</b>							<b>9.277.801</b>	<b>27.784.200</b>	<b>2.620.310</b>	<b>8.043.779</b>	<b>28,2%</b>	<b>29,0%</b>				
<b>02071431 FIGADOS DE GALINHA, COMESTIVEIS, CONGELADOS</b>																
AFRICA DO SUL							1.653.376	820.003	734.968	341.760	44,5%	41,7%				
ALBANIA							47.952	21.989	47.952	21.989	100,0%	100,0%				
ALEMANHA							20	16								
ANTIGUA E BARBUDA							1.089	636								

Produto Destino	Janeiro a Dezembro / 2023						Janeiro a Dezembro / 2024						Variação 24/23			
	Brasil		Paraná		Part. UF/BR		Brasil		Paraná		Part. UF/BR		Brasil		Paraná	
	quilos	US\$	quilos	US\$	quilos	US\$	quilos	US\$	quilos	US\$	quilos	US\$	quilos	US\$	quilos	US\$
02071431 FIGADOS DE GALINHA, COMESTIVEIS, CONGELADOS																
ARABIA SAUDITA							96.444	121.327								
ARUBA							13.122	8.047	6.480	4.312	49,4%	53,6%				
BAHAMAS							289	351								
BARBADOS							80	86	60	67	75,0%	77,9%				
BAREIN							314.513	219.208	267.534	187.447	85,1%	85,5%				
BELGICA							54.012	33.933	54.000	33.916	100,0%	99,9%				
BONAIRE, SAINT EUSTATIUS E SABA							480	328	480	328	100,0%	100,0%				
BULGARIA							233.880	140.888	27.000	10.759	11,5%	7,6%				
CATAR							377.127	374.275	138.978	124.308	36,9%	33,2%				
CAYMAN, ILHAS							35	37								
CHINA							20	19								
CHIPRE							25	18								
COMORES							23.968	9.535								
CONGO, REPUBLICA DEMOCRATICA							4.395	1.585								
COREIA DO SUL							10	8								
COVEITE (KUWEIT)							341.847	386.397	162.963	132.662	47,7%	34,3%				
CUBA							1.667.542	1.244.758	910.273	627.004	54,6%	50,4%				
CURACAO							6.768	4.708	1.368	821	20,2%	17,4%				
DINAMARCA							73	262								
DJIBUTI							90	54								
EMIRADOS ARABES UNIDOS							1.471.077	1.128.164	1.104.327	742.721	75,1%	65,8%				
ESPANHA							10.998	16.262								
FILIPINAS							186.441	91.465	20	22						
GAMBIA							800	399	800	399	100,0%	100,0%				
GEORGIA							1.019.032	345.459	108.112	45.270	10,6%	13,1%				
GRECIA							11	17								
GUINE EQUATORIAL							1.200	826								
GUINE-BISSAU							20	11								
HONG KONG							166	245	10	11	6,0%	4,5%				
IEMEN							37.368	21.433								
ITALIA							10	8								
JAPAO							10.103	8.067	10.008	7.887	99,1%	97,8%				
JORDANIA							134.703	106.265	43.983	34.334	32,7%	32,3%				

Produto Destino	Janeiro a Dezembro / 2023						Janeiro a Dezembro / 2024						Variação 24/23			
	Brasil		Paraná		Part. UF/BR		Brasil		Paraná		Part. UF/BR		Brasil		Paraná	
	quilos	US\$	quilos	US\$	quilos	US\$	quilos	US\$	quilos	US\$	quilos	US\$	quilos	US\$	quilos	US\$
<b>02071431 FIGADOS DE GALINHA, COMESTIVEIS, CONGELADOS</b>																
LIBERIA							961	1.259	60	63	6,2%	5,0%				
LITUANIA							26.004	13.785								
LUXEMBURGO							5	14								
MALAVI							1.008	605	1.008	605	100,0%	100,0%				
MALDIVAS							1.899	1.766	1.899	1.766	100,0%	100,0%				
MALTA							212	263	10	11	4,7%	4,2%				
MARSHALL, ILHAS							603	849	66	73	10,9%	8,6%				
MOCAMBIQUE							134.424	62.676	108.000	49.402	80,3%	78,8%				
NAMIBIA							994.788	508.646	483.960	242.872	48,6%	47,7%				
NORUEGA							227	296								
OMA							98.901	104.671	30.051	22.913	30,4%	21,9%				
PAISES BAIXOS (HOLANDA)							1.086.245	594.747	162.000	88.253	14,9%	14,8%				
PANAMA							577	762	30	38	5,2%	5,0%				
PERU							243.032	131.691	80.860	40.332	33,3%	30,6%				
POLINESIA FRANCESA							720	407	720	407	100,0%	100,0%				
POLONIA							12	16								
PORTUGAL							75	108								
REINO UNIDO							28	75	10	12	35,7%	16,0%				
REPUBLICA CENTRO-AFRICANA							2.992	1.519								
ROMENIA							644.067	317.611	50.997	24.563	7,9%	7,7%				
RUSSIA							128	109								
SERVIA							41.850	19.134								
SINGAPURA							120.088	42.414	27.497	11.733	22,9%	27,7%				
SINT MAARTEN							2.132	1.223	500	311	23,5%	25,4%				
SUDAO DO SUL							3.996	290								
SURINAME							101.470	49.878								
TURQUIA							1.500	1.350								
<b>SubTotal</b>							<b>11.217.030</b>	<b>6.963.253</b>	<b>4.566.984</b>	<b>2.799.371</b>	<b>40,7%</b>	<b>40,2%</b>				
<b>02071432 MOELAS DE GALINHA, COMESTIVEIS, CONGELADOS</b>																
AFRICA DO SUL							4.471.488	4.621.381	1.509.152	1.615.338	33,8%	35,0%				
ALEMANHA							20	38								
ANGOLA							165.588	176.643								
ANTIGUA E BARBUDA							19	43								

Produto Destino	Janeiro a Dezembro / 2023						Janeiro a Dezembro / 2024						Variação 24/23			
	Brasil		Paraná		Part. UF/BR		Brasil		Paraná		Part. UF/BR		Brasil		Paraná	
	quilos	US\$	quilos	US\$	quilos	US\$	quilos	US\$	quilos	US\$	quilos	US\$	quilos	US\$	quilos	US\$
02071432 MOELAS DE GALINHA, COMESTIVEIS, CONGELADOS																
ARABIA SAUDITA							88.452	120.881								
ARUBA							3.026	2.989	2.030	1.996	67,1%	66,8%				
BAHAMAS							691	714	600	550	86,8%	77,0%				
BARBADOS							5	10								
BAREIN							147.702	201.875	142.190	193.311	96,3%	95,8%				
BENIN							384.408	383.192	137.064	141.723	35,7%	37,0%				
BONAIRE, SAINT EUSTATIUS E SABA							2.148	2.462								
BRASIL							15	31								
CABO VERDE							75.810	76.687	38.004	38.958	50,1%	50,8%				
CATAR							537.768	720.545	430.164	583.244	80,0%	80,9%				
CHADE							10.572	6.960	204	160	1,9%	2,3%				
CHINA							180	409	15	21	8,3%	5,1%				
CONGO							1.479.853	1.463.377	174.282	154.958	11,8%	10,6%				
CONGO, REPUBLICA DEMOCRATICA							1.036.822	1.008.000	128.806	120.453	12,4%	11,9%				
COREIA DO SUL							164.973	170.390	23.496	19.782	14,2%	11,6%				
COVEITE (KUWEIT)							304.245	470.272	234.009	352.454	76,9%	74,9%				
CUBA							444.862	583.998	88.977	99.877	20,0%	17,1%				
CURACAO							12.012	13.312	2.820	3.186	23,5%	23,9%				
DINAMARCA							32	62								
DJIBUTI							54	39	54	39	100,0%	100,0%				
EMIRADOS ARABES UNIDOS							1.517.748	2.113.289	1.150.953	1.620.718	75,8%	76,7%				
ESPANHA							9.000	16.460								
FILIPINAS							56.434	44.082	10	14						
GABAO							364.910	361.848	84.612	87.907	23,2%	24,3%				
GAMBIA							3.600	3.338	2.640	2.448	73,3%	73,3%				
GANA							6.228.594	6.520.155	3.259.432	3.553.455	52,3%	54,5%				
GEORGIA							90.948	80.841	35.544	26.960	39,1%	33,3%				
GRANADA							312	262	312	262	100,0%	100,0%				
GUINE							19.992	12.729	13.300	9.058	66,5%	71,2%				
GUINE EQUATORIAL							187.660	168.197	59.970	56.381	32,0%	33,5%				
GUINE-BISSAU							32.999	32.652	17.352	17.512	52,6%	53,6%				
HAITI							433.236	461.728	232.908	250.459	53,8%	54,2%				
HONG KONG							98.086	113.004	12.040	13.976	12,3%	12,4%				

Produto Destino	Janeiro a Dezembro / 2023						Janeiro a Dezembro / 2024						Variação 24/23			
	Brasil		Paraná		Part. UF/BR		Brasil		Paraná		Part. UF/BR		Brasil		Paraná	
	quilos	US\$	quilos	US\$	quilos	US\$	quilos	US\$	quilos	US\$	quilos	US\$	quilos	US\$	quilos	US\$
<b>02071432 MOELAS DE GALINHA, COMESTIVEIS, CONGELADOS</b>																
JAPAO							690.245	974.551	485.343	745.389	70,3%	76,5%				
LIBERIA							63.967	70.622	25.258	29.068	39,5%	41,2%				
MALASIA							4.896	5.122	4.896	5.122	100,0%	100,0%				
MALAVI							2.997	4.186	2.997	4.186	100,0%	100,0%				
MALDIVAS							111.450	100.875	846	1.498	0,8%	1,5%				
MALTA							123	249	15	27	12,2%	10,8%				
MARSHALL, ILHAS							741	1.387	32	52	4,3%	3,7%				
MOCAMBIQUE							387.655	389.987								
NAMIBIA							27.000	27.515	27.000	27.515	100,0%	100,0%				
NORUEGA							46	84								
NOVA CALEDONIA							972	1.555	972	1.555	100,0%	100,0%				
OMA							107.253	162.886	72.279	110.629	67,4%	67,9%				
PAISES BAIXOS (HOLANDA)							26.477	30.220								
PANAMA							522	990	70	89	13,4%	9,0%				
PERU							1.413.156	1.559.687	614.001	663.062	43,4%	42,5%				
PORTUGAL							1.658.290	1.459.542	583.752	647.391	35,2%	44,4%				
REPUBLICA CENTRO-AFRICANA							996	872								
SAO TOME E PRINCIPE							9.000	8.922	9.000	8.922	100,0%	100,0%				
SEICHELES							3.240	4.183	3.240	4.183	100,0%	100,0%				
SERRA LEOA							358.222	364.282	35.996	34.154	10,0%	9,4%				
SERVIA							47.840	43.836								
SINGAPURA							230.295	223.061	26.039	12.343	11,3%	5,5%				
SINT MAARTEN							4.176	4.533	1.824	2.077	43,7%	45,8%				
SUDAO							5.700	5.304	2.004	1.683	35,2%	31,7%				
SURINAME							7.600	8.986	600	456	7,9%	5,1%				
TANZANIA							243.922	221.280	40.620	38.092	16,7%	17,2%				
TOGO							109.926	104.827	51.424	49.651	46,8%	47,4%				
TURQUIA							1.005	1.256								
<b>SubTotal</b>							<b>23.891.976</b>	<b>25.733.695</b>	<b>9.769.148</b>	<b>11.352.344</b>	<b>40,9%</b>	<b>44,1%</b>				
<b>02071433 CORACOES DE GALINHA, COMESTIVEIS, CONGELADOS</b>																
BAHAMAS							37	185								
BAREIN							5	38								
CHIPRE							10	55								

Produto Destino	Janeiro a Dezembro / 2023						Janeiro a Dezembro / 2024						Variação 24/23			
	Brasil		Paraná		Part. UF/BR		Brasil		Paraná		Part. UF/BR		Brasil		Paraná	
	quilos	US\$	quilos	US\$	quilos	US\$	quilos	US\$	quilos	US\$	quilos	US\$	quilos	US\$	quilos	US\$
<b>02071433 CORACOES DE GALINHA, COMESTIVEIS, CONGELADOS</b>																
HONG KONG							5	15	5	15	100,0%	100,0%				
JAPAO							20	164								
LIBERIA							65	444								
MALTA							10	72								
MARSHALL, ILHAS							49	321	12	110	24,5%	34,3%				
NORUEGA							43	266								
PANAMA							67	472								
PORTUGAL							20	138								
SINGAPURA							10	65								
<b>SubTotal</b>							<b>341</b>	<b>2.235</b>	<b>17</b>	<b>125</b>	<b>5,0%</b>	<b>5,6%</b>				
<b>02071434 PES E PATAS DE GALINHA, COMESTIVEIS, CONGELADOS</b>																
AFRICA DO SUL							14.666.131	10.369.456	5.246.190	3.131.863	35,8%	30,2%				
ANGOLA							379.945	365.367								
ANTIGUA E BARBUDA							5.595	4.042	1.995	1.691	35,7%	41,8%				
ARUBA							9.170	6.539	3.200	1.716	34,9%	26,2%				
BAHAMAS							7.441	6.237	2.400	2.002	32,3%	32,1%				
BELGICA							30	33								
BONAIRE, SAINT EUSTATIUS E SABA							600	412								
CABO VERDE							5.400	3.962								
CAMAROES							81.480	47.590	27.480	18.970	33,7%	39,9%				
CAMBOJA							1.318.395	1.088.656	311.385	247.054	23,6%	22,7%				
CANADA							188.940	153.052	24.990	20.769	13,2%	13,6%				
CAYMAN, ILHAS							31	42								
CAZAQUISTAO							45.255	52.999								
CHADE							6.995	5.043								
CHINA							70.549.558	201.815.728	38.322.454	117.990.832	54,3%	58,5%				
CHIPRE							42	96								
CONGO, REPUBLICA DEMOCRATICA							58.428	36.196								
COREIA DO SUL							1.110.665	923.488	696.570	601.577	62,7%	65,1%				
CURACAO							19.857	12.714	4.992	3.158	25,1%	24,8%				
DINAMARCA							15	20								
EMIRADOS ARABES UNIDOS							137.010	121.259	2.010	2.195	1,5%	1,8%				
ESTADOS UNIDOS							68	85								

Produto Destino	Janeiro a Dezembro / 2023						Janeiro a Dezembro / 2024						Variação 24/23			
	Brasil		Paraná		Part. UF/BR		Brasil		Paraná		Part. UF/BR		Brasil		Paraná	
	quilos	US\$	quilos	US\$	quilos	US\$	quilos	US\$	quilos	US\$	quilos	US\$	quilos	US\$	quilos	US\$
<b>02071434 PES E PATAS DE GALINHA, COMESTIVEIS, CONGELADOS</b>																
FILIPINAS							192.720	125.822	136.980	79.731	71,1%	63,4%				
GABAO							393.550	228.836	86.350	56.947	21,9%	24,9%				
GAMBIA							27.225	14.943								
GANÁ							32.100	24.943	5.100	1.493	15,9%	6,0%				
GRANADA							18.540	12.101								
GUINE							1.793.828	1.190.328	334.290	198.738	18,6%	16,7%				
GUINE EQUATORIAL							346.430	222.500	26.760	18.637	7,7%	8,4%				
GUINE-BISSAU							27.750	19.412								
HAITI							6.233.345	4.329.569	1.053.620	675.049	16,9%	15,6%				
HONG KONG							8.585.286	7.737.327	1.209.805	1.033.852	14,1%	13,4%				
JAPÃO							62.244	50.878	38.130	30.778	61,3%	60,5%				
LAOS							835.515	682.004	101.835	82.909	12,2%	12,2%				
LIBERIA							2.997.897	1.771.218	661.940	414.946	22,1%	23,4%				
MALÁSIA							25.740	15.058								
MALTA							49	73								
MARSHALL, ILHAS							1.027	1.486	55	114	5,4%	7,7%				
MOCAMBIQUE							2.986.054	1.972.299	701.895	417.469	23,5%	21,2%				
NORUEGA							102	154								
PAISES BAIXOS (HOLANDA)							780	274								
PANAMA							704	1.160	20	40	2,8%	3,4%				
PERU							594.168	388.933	443.205	292.326	74,6%	75,2%				
PORTUGAL							8	7								
REINO UNIDO							30	59	20	41	66,7%	69,5%				
SAO TOME E PRINCIPE							24.150	10.414								
SERRA LEOA							3.377.038	2.021.706	967.925	551.470	28,7%	27,3%				
SINGAPURA							661.295	434.792	20	32						
SINT MAARTEN							2.904	2.017								
SURINAME							277.050	221.542	140.490	104.002	50,7%	46,9%				
TAILÂNDIA							5	7								
<b>SubTotal</b>							<b>118.088.585</b>	<b>236.492.878</b>	<b>50.552.106</b>	<b>125.980.401</b>	<b>42,8%</b>	<b>53,3%</b>				
<b>02071439 OUTRAS MIUDEZAS DE GALINHA, COMESTIVEIS, CONGELADOS</b>																
ÁFRICA DO SUL							5.416.415	2.024.453	2.624.615	978.340	48,5%	48,3%				
ANGOLA							353.634	114.192	243.000	75.360	68,7%	66,0%				



Produto Destino	Janeiro a Dezembro / 2023						Janeiro a Dezembro / 2024						Variação 24/23			
	Brasil		Paraná		Part. UF/BR		Brasil		Paraná		Part. UF/BR		Brasil		Paraná	
	quilos	US\$	quilos	US\$	quilos	US\$	quilos	US\$	quilos	US\$	quilos	US\$	quilos	US\$	quilos	US\$
02071439 OUTRAS MIUDEZAS DE GALINHA, COMESTIVEIS, CONGELADOS																
ARABIA SAUDITA							799.440	326.403	78.000	40.213	9,8%	12,3%				
BAHAMAS							120	207								
BOLIVIA							12.260	7.109								
CATAR							137.190	48.248	27.450	10.278	20,0%	21,3%				
CHILE							23.880	8.270	23.880	8.270	100,0%	100,0%				
CHINA							7.953.606	10.677.901	3.370.915	5.265.794	42,4%	49,3%				
CHIPRE							390	717								
CONGO, REPUBLICA DEMOCRATICA							79.000	20.480	76.100	19.511	96,3%	95,3%				
COVEITE (KUWEIT)							162.735	61.306	25.980	9.459	16,0%	15,4%				
CURACAO							7.350	5.017	2.470	1.069	33,6%	21,3%				
EMIRADOS ARABES UNIDOS							1.084.610	410.745	252.390	123.106	23,3%	30,0%				
FILIPINAS							2.081.594	1.027.891	806.420	455.312	38,7%	44,3%				
GABAO							1.236	2.140	1.236	2.140	100,0%	100,0%				
GRANADA							6.000	2.377	6.000	2.377	100,0%	100,0%				
HAITI							298.330	126.442	70.450	27.326	23,6%	21,6%				
HONG KONG							387.876	1.109.164	35.256	128.134	9,1%	11,6%				
IRAQUE							135.000	56.858	135.000	56.858	100,0%	100,0%				
JAPAO							1.912.261	2.701.817	330.973	625.018	17,3%	23,1%				
JORDANIA							1.293.645	500.543	931.725	365.103	72,0%	72,9%				
LIBERIA							227.290	169.596	146.340	120.998	64,4%	71,3%				
MALASIA							647.661	592.238	244.560	325.410	37,8%	54,9%				
MALTA							87	311								
MARSHALL, ILHAS							150	361								
MEXICO							134.970	50.735	134.970	50.735	100,0%	100,0%				
MOCAMBIQUE							862.930	351.892	757.280	309.452	87,8%	87,9%				
PANAMA							72	112								
REPUBLICA DOMINICANA							272.145	101.970	81.810	31.434	30,1%	30,8%				
SAO CRISTOVAO E NEVIS							22.610	6.120	22.610	6.120	100,0%	100,0%				
SERRA LEOA							408.650	90.654	34.330	7.685	8,4%	8,5%				
SINGAPURA							24.106	6.730								
VIETNA							191.304	255.910	155.374	217.408	81,2%	85,0%				
<b>SubTotal</b>							<b>24.938.547</b>	<b>20.858.909</b>	<b>10.619.134</b>	<b>9.262.910</b>	<b>42,6%</b>	<b>44,4%</b>				
02072400 CARNES DE PERUAS/PERUS, NAO CORTADAS EM PEDACOS, FRESCAS/REFRIGERADAS																

Produto Destino	Janeiro a Dezembro / 2023						Janeiro a Dezembro / 2024						Variação 24/23			
	Brasil		Paraná		Part. UF/BR		Brasil		Paraná		Part. UF/BR		Brasil		Paraná	
	quilos	US\$	quilos	US\$	quilos	US\$	quilos	US\$	quilos	US\$	quilos	US\$	quilos	US\$	quilos	US\$
<b>02072400 CARNES DE PERUAS/PERUS, NAO CORTADAS EM PEDACOS, FRESCAS/REFRIGERADAS</b>																
BAHAMAS	262	573					486	1.139	5	25	1,0%	2,2%	86%	99%		
BANGLADESH							76	197								
BRASIL	192	338														
CHINA							317	933								
CHIPRE	100	217					270	665					170%	206%		
COMORES							15	42								
COOK, ILHAS	160	403					18	29					-89%	-93%		
CROACIA							40	164	40	164	100,0%	100,0%				
DINAMARCA	110	247					126	389					15%	57%		
FILIPINAS							60	176								
GABAO	20	45														
GIBRALTAR	100	240					30	73					-70%	-70%		
GRECIA							300	693								
HONG KONG	130	294					605	1.375	10	58	1,7%	4,2%	365%	368%		
ILHA DE MAN	390	765					865	2.236					122%	192%		
LIBERIA	2.766	6.514					4.793	12.003	10	60	0,2%	0,5%	73%	84%		
MALTA	412	960					576	1.429					40%	49%		
MARSHALL, ILHAS	3.168	6.810					5.042	12.688					59%	86%		
MEXICO							150	429								
NORUEGA	158	301					266	547					68%	82%		
PANAMA	1.607	4.066					2.375	5.675					48%	40%		
PORTUGAL	54	154					478	1.462					785%	849%		
REINO UNIDO	20	9					100	240					400%	2567%		
SINGAPURA	776	1.709					297	882					-62%	-48%		
TAIWAN (FORMOSA)	30	69					50	113					67%	64%		
TURQUIA							54	147								
<b>SubTotal</b>	<b>10.455</b>	<b>23.714</b>					<b>17.389</b>	<b>43.726</b>	<b>65</b>	<b>307</b>	<b>0,4%</b>	<b>0,7%</b>	<b>66%</b>	<b>84%</b>		
<b>02072500 CARNES DE PERUAS/PERUS, N/CORTADAS EM PEDACOS, CONGELADAS</b>																
AFRICA DO SUL	46	438					73.635	164.066					159976%	37358%		
ALEMANHA	66	482					32	233					-52%	-52%		
ANGOLA	53.040	145.914					160.353	345.107					202%	137%		
ANTIGUA E BARBUDA	51	411					156	1.762					206%	329%		
ARABIA SAUDITA	34	215														

Produto Destino	Janeiro a Dezembro / 2023						Janeiro a Dezembro / 2024						Variação 24/23			
	Brasil		Paraná		Part. UF/BR		Brasil		Paraná		Part. UF/BR		Brasil		Paraná	
	quilos	US\$	quilos	US\$	quilos	US\$	quilos	US\$	quilos	US\$	quilos	US\$	quilos	US\$	quilos	US\$
02072500 CARNES DE PERUAS/PERUS, N/CORTADAS EM PEDACOS, CONGELADAS																
AZERBAIJAO							38.780	85.621	19.606	43.326	50,6%	50,6%				
BAHAMAS	1.013	4.098					743	6.938					-27%	69%		
BARBADOS	83	427														
BAREIN	298	2.293					142	1.175					-52%	-49%		
BELGICA	37	326					63	549					70%	68%		
BERMUDAS	21	155					25	222					19%	43%		
BRASIL							13	89								
CANADA	3	25														
CAYMAN, ILHAS	15	94					51	375					240%	299%		
CHINA							28	53								
CHIPRE	456	1.311					636	2.441					39%	86%		
COOK, ILHAS	5	40					120	162					2300%	305%		
COREIA DO SUL	15	131					31	268					107%	105%		
COVEITE (KUWEIT)	23.063	52.053														
DINAMARCA	599	1.964					475	1.208					-21%	-38%		
EMIRADOS ARABES UNIDOS	37.077	103.565					7.766	17.122					-79%	-83%		
FILIPINAS							56	215								
FRANCA	30	237					8	64					-73%	-73%		
GAMBIA							190	402								
GANA							32.981	70.577								
GIBRALTAR							30	66								
GRANADA	998	2.224					692	1.535					-31%	-31%		
GRECIA	641	1.528					263	1.366					-59%	-11%		
GUINE-BISSAU	32	152														
HONG KONG	23.869	59.552					1.203	4.186	100	274	8,3%	6,5%	-95%	-93%		
ILHA DE MAN	136	352					508	1.170					274%	232%		
INDIA	5	32														
IRLANDA	19	134														
ITALIA	17	104					59	415					247%	299%		
JAPAO	69	184					108	670					57%	264%		
LIBERIA	2.398	10.609					121.564	98.695	59.342	23.855	48,8%	24,2%	4969%	830%		
LUXEMBURGO	12	91														
MALTA	1.380	5.787					1.065	5.633					-23%	-3%		

Produto Destino	Janeiro a Dezembro / 2023						Janeiro a Dezembro / 2024						Variação 24/23			
	Brasil		Paraná		Part. UF/BR		Brasil		Paraná		Part. UF/BR		Brasil		Paraná	
	quilos	US\$	quilos	US\$	quilos	US\$	quilos	US\$	quilos	US\$	quilos	US\$	quilos	US\$	quilos	US\$
<b>02072500 CARNES DE PERUAS/PERUS, N/CORTADAS EM PEDACOS, CONGELADAS</b>																
MARSHALL, ILHAS	3.864	14.759	12	74	0,3%	0,5%	4.640	13.581					20%	-8%		
MARTINICA							4	27								
MEXICO	4.152.400	9.987.198	2.870.292	6.710.500	69,1%	67,2%	1.794.539	3.776.331	664.611	1.320.432	37,0%	35,0%	-57%	-62%	-77%	-80%
MONTENEGRO							20	152								
NORUEGA	870	4.400					923	4.505					6%	2%		
PAISES BAIXOS (HOLANDA)	25	94					9	58					-64%	-38%		
PALAU	30	166														
PANAMA	3.122	10.537					3.899	11.431	143	398	3,7%	3,5%	25%	8%		
PERU							18.923	42.937	18.923	42.937	100,0%	100,0%				
POLONIA							20	195								
PORTUGAL	423	1.742					222	1.075					-48%	-38%		
REINO UNIDO	230	1.150					71	623					-69%	-46%		
SEICHELES	1.412	3.075					4.957	10.911					251%	255%		
SINGAPURA	375.104	987.290					132.972	277.469	2.366	4.891	1,8%	1,8%	-65%	-72%		
SINT MAARTEN	2.604	6.506														
TAILANDIA	190	979					171	1.128					-10%	15%		
TOGO							1.563	3.397								
TURQUIA	12	115					151	314					1158%	173%		
URUGUAI							19	19								
<b>SubTotal</b>	<b>4.685.814</b>	<b>11.412.939</b>	<b>2.870.304</b>	<b>6.710.574</b>	<b>61,3%</b>	<b>58,8%</b>	<b>2.404.879</b>	<b>4.956.538</b>	<b>765.091</b>	<b>1.436.113</b>	<b>31,8%</b>	<b>29,0%</b>	<b>-49%</b>	<b>-57%</b>	<b>-73,3%</b>	<b>-78,6%</b>
<b>02072600 CARNES DE PERUAS/PERUS, EM PEDACOS, MIUDEZAS, FRESCAS/REFRIGERADAS</b>																
BAHAMAS	5	34														
BARBADOS							5	42								
CHIPRE	9	108														
FRANCA	5	49														
LIBERIA	80	837					123	1.004					54%	20%		
MALTA							2	20								
MARSHALL, ILHAS	86	781					66	686					-23%	-12%		
PAISES BAIXOS (HOLANDA)							30	43								
PANAMA							22	194								
REINO UNIDO	10	81														
SINGAPURA	11	94														
TAIWAN (FORMOSA)							70	254								

Produto Destino	Janeiro a Dezembro / 2023						Janeiro a Dezembro / 2024						Variação 24/23			
	Brasil		Paraná		Part. UF/BR		Brasil		Paraná		Part. UF/BR		Brasil		Paraná	
	quilos	US\$	quilos	US\$	quilos	US\$	quilos	US\$	quilos	US\$	quilos	US\$	quilos	US\$	quilos	US\$
02072600 CARNES DE PERUAS/PERUS, EM PEDACOS, MIUDEZAS, FRESCAS/REFRIGERADAS																
SubTotal	206	1.984					318	2.243					54%	13%		
02072700 CARNES DE PERUAS/PERUS, EM PEDACOS E MIUDEZAS, CONGELADAS																
AFRICA DO SUL	12.425.825	19.120.231	1.575.715	2.116.379	12,7%	11,1%	9.151.755	12.600.713	2.104.255	2.301.223	23,0%	18,3%	-26%	-34%	34%	9%
ALEMANHA							5	58								
ANGOLA	1.154.540	1.278.365	267.945	324.666	23,2%	25,4%	1.089.160	1.531.621	226.940	331.811	20,8%	21,7%	-6%	20%	-15%	2%
ANGUILLA	3.750	5.845					5.550	9.365					48%	60%		
ANTIGUA E BARBUDA	9.000	16.365	4.050	8.554	45,0%	52,3%	58.018	89.282	7.125	14.779	12,3%	16,6%	545%	446%	76%	73%
ARABIA SAUDITA	54.000	219.798					109.005	447.335					102%	104%		
ARGENTINA	53.275	231.833					80.140	326.585					50%	41%		
AZERBAIJAO	1.468.128	1.226.472	464.355	465.604	31,6%	38,0%	1.271.430	815.997	437.685	339.511	34,4%	41,6%	-13%	-33%	-6%	-27%
BAHAMAS	175.430	281.289	10	24			500.585	767.371					185%	173%		
BARBADOS							363	854								
BENIN	2.180.940	3.439.709	304.660	479.897	14,0%	14,0%	1.238.040	1.840.833	203.090	336.885	16,4%	18,3%	-43%	-46%	-33%	-30%
BONAIRE, SAINT EUSTATIUS E SABA							1.500	5.988	1.500	5.988	100,0%	100,0%				
CATAR	185.235	751.579					162.165	664.095					-12%	-12%		
CAYMAN, ILHAS	20	53	20	53	100,0%	100,0%										
CHILE	3.832.164	15.188.169	552.450	1.669.931	14,4%	11,0%	6.335.085	18.698.028	2.369.685	6.499.654	37,4%	34,8%	65%	23%	329%	289%
CHINA							20	19								
CHIPRE	52	137	52	137	100,0%	100,0%	80	312					54%	128%		
CONGO	2.115.155	3.287.934	250.130	426.627	11,8%	13,0%	1.494.870	2.187.965	149.680	269.455	10,0%	12,3%	-29%	-33%	-40%	-37%
CONGO, REPUBLICA DEMOCRATICA	632.190	328.104	126.370	62.402	20,0%	19,0%	745.020	638.812	160.310	145.436	21,5%	22,8%	18%	95%	27%	133%
COSTA DO MARFIM	13.600	22.171	3.000	5.212	22,1%	23,5%	4.500	8.232	1.190	2.178	26,4%	26,5%	-67%	-63%	-60%	-58%
COVEITE (KUWEIT)	135.960	551.496					596.215	2.417.622					339%	338%		
CUBA							25.395	93.337	1.395	4.243	5,5%	4,5%				
CURACAO	4.195	7.032	1.500	3.366	35,8%	47,9%	8.400	14.512	4.500	8.075	53,6%	55,6%	100%	106%	200%	140%
DINAMARCA							50	244								
DOMINICA	52.080	88.918	13.755	27.309	26,4%	30,7%	103.500	176.464	60.465	111.497	58,4%	63,2%	99%	98%	340%	308%
EMIRADOS ARABES UNIDOS	548.105	1.723.642					674.330	1.579.983					23%	-8%		
ESPANHA							48.090	201.347								
ESTADOS UNIDOS	52.395	238.769	50.070	228.149	95,6%	95,6%	64	133					-100%	-100%		
FILIPINAS	27.980	153.369					55.000	238.891					97%	56%		
FRANCA							98	365								
GABAO	1.906.910	2.914.487	242.810	391.590	12,7%	13,4%	1.570.230	2.249.906	220.740	308.600	14,1%	13,7%	-18%	-23%	-9%	-21%

Produto Destino	Janeiro a Dezembro / 2023						Janeiro a Dezembro / 2024						Variação 24/23			
	Brasil		Paraná		Part. UF/BR		Brasil		Paraná		Part. UF/BR		Brasil		Paraná	
	quilos	US\$	quilos	US\$	quilos	US\$	quilos	US\$	quilos	US\$	quilos	US\$	quilos	US\$	quilos	US\$
<b>02072700 CARNES DE PERUAS/PERUS, EM PEDACOS E MIUDEZAS, CONGELADAS</b>																
GANA	1.263.990	1.934.677					1.529.920	2.004.862					21%	4%		
GEORGIA	392.025	247.168	104.805	40.585	26,7%	16,4%										
GRANADA	184.765	293.890	2.700	5.455	1,5%	1,9%	422.925	634.513					129%	116%		
GUINE	146.340	90.908					193.290	156.935	11.500	17.515	5,9%	11,2%	32%	73%		
GUINE EQUATORIAL	1.716.230	2.589.624	326.970	488.088	19,1%	18,8%	2.276.990	3.523.375	512.910	793.477	22,5%	22,5%	33%	36%	57%	63%
GUINE-BISSAU	9.000	5.189					10.000	3.413	1.000	341	10,0%	10,0%	11%	-34%		
HAITI	262.410	486.738	135.000	286.127	51,4%	58,8%	992.970	1.678.076	242.540	414.566	24,4%	24,7%	278%	245%	80%	45%
HONG KONG	49.739	84.599					106.327	264.343	3.224	2.081	3,0%	0,8%	114%	212%		
IRAQUE	199.730	228.806					2.753.170	3.392.624	15.330	28.672	0,6%	0,8%	1278%	1383%		
ITALIA							100	282								
JAPAO	27.000	18.687	27.000	18.687	100,0%	100,0%										
JORDANIA	594.215	1.783.048					827.685	2.441.330					39%	37%		
LIBERIA	54.010	53.331	5.720	2.241	10,6%	4,2%	78.875	92.634	75	247	0,1%	0,3%	46%	74%	-99%	-89%
MALTA							1.400	3.905	413	1.054	29,5%	27,0%				
MARSHALL, ILHAS	20	57	20	57	100,0%	100,0%	1.885	4.535	137	259	7,3%	5,7%	9325%	7856%	585%	354%
MAURICIO	8.980	11.882	1.000	1.310	11,1%	11,0%	8.130	10.841	4.950	6.493	60,9%	59,9%	-9%	-9%	395%	396%
MEXICO	11.786.905	47.375.324	5.873.895	22.341.668	49,8%	47,2%	8.034.820	26.020.390	4.079.925	12.807.820	50,8%	49,2%	-32%	-45%	-31%	-43%
MOCAMBIQUE	72.000	165.668					844.570	1.035.877	18.550	26.862	2,2%	2,6%	1073%	525%		
MONTSERRAT	2.250	3.639	750	1.448	33,3%	39,8%	2.055	2.389					-9%	-34%		
NORUEGA							387	1.629								
PAISES BAIXOS (HOLANDA)	5.737.800	25.532.526					7.049.109	27.423.469	25.000	14.750	0,4%	0,1%	23%	7%		
PALAU							30	84								
PANAMA	93	315	55	163	59,1%	51,7%	3.159	6.504	804	1.712	25,5%	26,3%	3297%	1965%	1362%	950%
PERU	4.431.580	10.052.047	2.287.890	5.426.326	51,6%	54,0%	2.833.080	6.466.198	1.349.805	2.902.548	47,6%	44,9%	-36%	-36%	-41%	-47%
PORTUGAL							20	42								
REINO UNIDO	529.200	2.777.461					2.213.361	7.942.850					318%	186%		
REPUBLICA CENTRO-AFRICANA	28.110	45.601														
REPUBLICA DOMINICANA	1.586.085	4.408.320	641.085	1.749.942	40,4%	39,7%	901.995	2.224.707	635.070	1.657.625	70,4%	74,5%	-43%	-50%	-1%	-5%
ROMENIA	24.750	19.089														
RUSSIA							49.680	155.159								
SAMOA							194.980	227.174	5.850	10.051	3,0%	4,4%				
SAMOA AMERICANA							50.980	7.768	10.580	1.616	20,8%	20,8%				
SANTA LUCIA							7.020	11.311	4.425	7.115	63,0%	62,9%				

Produto Destino	Janeiro a Dezembro / 2023						Janeiro a Dezembro / 2024						Variação 24/23			
	Brasil		Paraná		Part. UF/BR		Brasil		Paraná		Part. UF/BR		Brasil		Paraná	
	quilos	US\$	quilos	US\$	quilos	US\$	quilos	US\$	quilos	US\$	quilos	US\$	quilos	US\$	quilos	US\$
<b>02072700 CARNES DE PERUAS/PERUS, EM PEDACOS E MIUZEZAS, CONGELADAS</b>																
SAO CRISTOVAO E NEVIS	50.280	76.378					147.525	229.500					193%	200%		
SAO TOME E PRINCIPE							4.000	5.922	1.000	1.441	25,0%	24,3%				
SAO VICENTE E GRANADINAS							50.040	81.820								
SINGAPURA	259.170	984.125	1.005	4.602	0,4%	0,5%	41.936	163.564	222	669	0,5%	0,4%	-84%	-83%	-78%	-85%
SINT MAARTEN	60.760	93.608	300	684	0,5%	0,7%	58.125	98.540	8.430	18.179	14,5%	18,4%	-4%	5%	2710%	2558%
SUICA	784.800	4.097.189					810.000	3.335.825					3%	-19%		
TAILANDIA							60	54								
TANZANIA							10.000	14.617	1.650	2.655	16,5%	18,2%				
TOGO	96.420	152.542					1.710	2.567					-98%	-98%		
TONGA	46.920	29.744					47.270	27.094					1%	-9%		
TURCAS E CAICOS, ILHAS							9.000	12.721								
VENEZUELA							135.000	94.187								
VIRGENS, ILHAS (BRITANICAS)	2.250	4.410	1.500	3.202	66,7%	72,6%										
<b>SubTotal</b>	<b>57.438.756</b>	<b>154.722.357</b>	<b>13.266.587</b>	<b>36.580.485</b>	<b>23,1%</b>	<b>23,6%</b>	<b>58.032.242</b>	<b>137.409.899</b>	<b>12.881.950</b>	<b>29.397.083</b>	<b>22,2%</b>	<b>21,4%</b>	<b>1%</b>	<b>-11%</b>	<b>-2,9%</b>	<b>-19,6%</b>
<b>02074100 CARNES DE PATOS, NAO CORTADA EM PEDACOS, FRESCAS OU REFRIGERADAS</b>																
BELGICA	20	84														
CANADA	20	124														
FRANCA	30	137														
GRECIA	10	79					16	80					60%	1%		
HONG KONG	35	180					25	119					-29%	-34%		
ITALIA	36	148														
JAPAO	40	170														
LIBERIA	57	248					87	368					53%	48%		
LUXEMBURGO	40	174					84	367					110%	111%		
MALTA	30	129														
MARSHALL, ILHAS	195	816					40	200					-79%	-75%		
PANAMA							31	169								
REINO UNIDO	5	24														
SINGAPURA	30	152														
TAILANDIA	10	58														
<b>SubTotal</b>	<b>558</b>	<b>2.523</b>					<b>283</b>	<b>1.303</b>					<b>-49%</b>	<b>-48%</b>		
<b>02074200 CARNES DE PATOS, NAO CORTADAS EM PEDACOS, CONGELADAS</b>																
ALEMANHA	58	474					13	110					-78%	-77%		
ANGOLA	157.528	558.160					106.169	361.965					-33%	-35%		

Produto Destino	Janeiro a Dezembro / 2023						Janeiro a Dezembro / 2024						Variação 24/23			
	Brasil		Paraná		Part. UF/BR		Brasil		Paraná		Part. UF/BR		Brasil		Paraná	
	quilos	US\$	quilos	US\$	quilos	US\$	quilos	US\$	quilos	US\$	quilos	US\$	quilos	US\$	quilos	US\$
02074200 CARNES DE PATOS, NAO CORTADAS EM PEDACOS, CONGELADAS																
ANTIGUA E BARBUDA	30	355					21	249					-30%	-30%		
ARABIA SAUDITA	980.461	3.627.512	11	111			892.970	3.190.122					-9%	-12%		
BAHAMAS	161	1.450					226	2.676					40%	85%		
BARBADOS	38	434					50	533					32%	23%		
CATAR	421.547	1.473.816					257.074	916.689					-39%	-38%		
CAYMAN, ILHAS							2	9								
CHILE	87.949	312.232					60.759	206.738					-31%	-34%		
CHINA	61	457	30	64	49,2%	14,0%	33	120					-46%	-74%		
CHIPRE	38	238	20	83	52,6%	34,9%	70	831	60	765	85,7%	92,1%	84%	249%	200%	822%
COREIA DO SUL	42	580														
COVEITE (KUWEIT)	151.795	573.257					179.434	682.786					18%	19%		
CROACIA							20	103	20	103	100,0%	100,0%				
DINAMARCA	20	216					10	147					-50%	-32%		
EMIRADOS ARABES UNIDOS	885.168	2.731.661					1.481.400	4.642.655					67%	70%		
FILIPINAS	8	42					4.072	15.009					50800%	35636%		
GABAO							29	187	29	187	100,0%	100,0%				
GIBRALTAR							39	488	6	55	15,4%	11,3%				
HONG KONG	345	2.682	18	33	5,2%	1,2%	99	683	38	99	38,4%	14,5%	-71%	-75%	111%	200%
ILHA DE MAN	20	224														
INDIA	2	12														
ITALIA	10	84					48	425					380%	406%		
JAPAO	21.330	69.362														
LIBERIA	654	5.647					537	5.117	48	429	8,9%	8,4%	-18%	-9%		
LIBIA	5.062	17.614					21.987	63.510					334%	261%		
LUXEMBURGO	28	408					37	501					32%	23%		
MALTA	153	1.622	16	116	10,5%	7,2%	195	1.103	80	225	41,0%	20,4%	27%	-32%	400%	94%
MARSHALL, ILHAS	720	7.071	121	1.219	16,8%	17,2%	597	5.091	120	1.121	20,1%	22,0%	-17%	-28%	-1%	-8%
MAURICIO	49.838	224.864					25.705	117.578					-48%	-48%		
MEXICO	248.289	1.036.403					71.771	305.628					-71%	-71%		
NORUEGA	70	725					82	1.035					17%	43%		
NOVA CALEDONIA	23.174	81.108														
OMA							19.993	64.649								
PALAU	15	132					34	505					127%	283%		



Produto Destino	Janeiro a Dezembro / 2023						Janeiro a Dezembro / 2024						Variação 24/23			
	Brasil		Paraná		Part. UF/BR		Brasil		Paraná		Part. UF/BR		Brasil		Paraná	
	quilos	US\$	quilos	US\$	quilos	US\$	quilos	US\$	quilos	US\$	quilos	US\$	quilos	US\$	quilos	US\$
<b>02074200 CARNES DE PATOS, NAO CORTADAS EM PEDACOS, CONGELADAS</b>																
PANAMA	893	5.411	282	1.143	31,6%	21,1%	986	7.138	370	1.131	37,5%	15,8%	10%	32%	31%	-1%
PARAGUAI	15.000	61.514														
POLONIA							20	219								
PORTUGAL	18	163					23	247					28%	52%		
REINO UNIDO	86	701					48	644					-44%	-8%		
SAO VICENTE E GRANADINAS	15	166														
SINGAPURA	54.236	181.029	45	267	0,1%	0,1%	53.710	183.630	15	18			-1%	1%	-67%	-93%
SINT MAARTEN							6.496	23.967								
TAILANDIA	56	512					20	181					-64%	-65%		
TAIWAN (FORMOSA)	3	34														
TOQUELAU	3	15														
TUNISIA	12.011	42.010														
TURQUIA	9	41					8	31					-11%	-24%		
VIETNA	15	102	15	102	100,0%	100,0%	60	146	60	146	100,0%	100,0%	300%	43%	300%	43%
<b>SubTotal</b>	<b>3.116.959</b>	<b>11.020.540</b>	<b>558</b>	<b>3.138</b>			<b>3.184.847</b>	<b>10.803.445</b>	<b>846</b>	<b>4.279</b>			<b>2%</b>	<b>-2%</b>	<b>51,6%</b>	<b>36,4%</b>
<b>02074400 OUTRAS CARNES DE PATOS, FRESCAS OU REFRIGERADAS</b>																
BAHAMAS							18	179								
FILIPINAS							15	135								
SINGAPURA							31	339								
TAILANDIA	290	2.692					232	2.242					-20%	-17%		
<b>SubTotal</b>	<b>290</b>	<b>2.692</b>					<b>296</b>	<b>2.895</b>					<b>2%</b>	<b>8%</b>		
<b>02074500 OUTRAS CARNES DE PATOS, CONGELADAS</b>																
ANGOLA	5.688	50.577					3.282	27.437					-42%	-46%		
ANTIGUA E BARBUDA	36	323					87	792					142%	145%		
ARABIA SAUDITA	6.036	53.077														
BAHAMAS	241	2.357	11	115	4,6%	4,9%	420	4.824					74%	105%		
BARBADOS	15	210														
BAREIN							16	287								
BELGICA	1.008	1.479					60	178					-94%	-88%		
BERMUDAS	15	136														
BRASIL							30	404								
CATAR							24	189								
CAYMAN, ILHAS							22	338								
CHILE	12.651	98.933					8.227	11.211					-35%	-89%		

Produto Destino	Janeiro a Dezembro / 2023						Janeiro a Dezembro / 2024						Variação 24/23			
	Brasil		Paraná		Part. UF/BR		Brasil		Paraná		Part. UF/BR		Brasil		Paraná	
	quilos	US\$	quilos	US\$	quilos	US\$	quilos	US\$	quilos	US\$	quilos	US\$	quilos	US\$	quilos	US\$
<b>02074500 OUTRAS CARNES DE PATOS, CONGELADAS</b>																
CHINA							112	560								
CHIPRE	19	210					58	457	27	279	46,6%	61,1%	205%	118%		
COREIA DO SUL	54	541	54	541	100,0%	100,0%										
DINAMARCA	540	5.431					103	987					-81%	-82%		
EMIRADOS ARABES UNIDOS	31.094	90.798					42.811	171.079					38%	88%		
FILIPINAS							2.184	23.550								
FRANCA							26	272								
GRECIA							60	230	40	136	66,7%	59,1%				
HONG KONG	55.777	85.499					50.827	61.838	36	298	0,1%	0,5%	-9%	-28%		
INDIA							50	165								
JAPAO	194.140	1.656.711														
LIBERIA	529	5.114	12	125	2,3%	2,4%	53.323	34.042	92	625	0,2%	1,8%	9980%	566%	667%	400%
MALASIA							10	71								
MALTA	78	908					171	1.732	33	340	19,3%	19,6%	119%	91%		
MARSHALL, ILHAS	451	4.568	40	417	8,9%	9,1%	2.328	5.166	1.899	1.673	81,6%	32,4%	416%	13%	4648%	301%
MAURICIO	7.083	67.862					13.866	117.106					96%	73%		
MEXICO	17.817	148.603					1.114	10.346					-94%	-93%		
NORUEGA	709	5.643					823	6.975					16%	24%		
NOVA CALEDONIA	19.728	164.030					20.918	168.909					6%	3%		
PAISES BAIXOS (HOLANDA)							110	511	12	121	10,9%	23,7%				
PANAMA	278	2.573					1.261	3.328	1.008	1.352	79,9%	40,6%	354%	29%		
PARAGUAI	2.052	16.779														
PORTUGAL	11	87					43	419					291%	382%		
REINO UNIDO	56	556														
SAO VICENTE E GRANADINAS	21	244														
SINGAPURA	541	5.555					28.104	67.053	460	174	1,6%	0,3%	5095%	1107%		
SINT MAARTEN							1.260	10.557								
SUICA							15	143								
TAILANDIA	60	564														
TUNISIA	2.748	19.689														
<b>SubTotal</b>	<b>359.476</b>	<b>2.489.057</b>	<b>117</b>	<b>1.198</b>			<b>231.745</b>	<b>731.156</b>	<b>3.607</b>	<b>4.998</b>	<b>1,6%</b>	<b>0,7%</b>	<b>-36%</b>	<b>-71%</b>	<b>2983%</b>	<b>317,2%</b>
<b>02075500 OUTRAS CARNES DE GANSOS, CONGELADAS</b>																
DINAMARCA	69	132														

Produto Destino	Janeiro a Dezembro / 2023						Janeiro a Dezembro / 2024						Variação 24/23			
	Brasil		Paraná		Part. UF/BR		Brasil		Paraná		Part. UF/BR		Brasil		Paraná	
	quilos	US\$	quilos	US\$	quilos	US\$	quilos	US\$	quilos	US\$	quilos	US\$	quilos	US\$	quilos	US\$
<b>02075500 OUTRAS CARNES DE GANSOS, CONGELADAS</b>																
SubTotal	69	132												-100%	-100%	
<b>02076000 CARNES DE GALINHAS DANGOLA (PINTADAS)</b>																
ALEMANHA							3	10								
ANGOLA	502	5.151														
ANTIGUA E BARBUDA							20	81								
BAHAMAS	119	556					136	506					14%	-9%		
BAREIN	10	26														
BELGICA	18	98														
CAYMAN, ILHAS							3	6								
CHINA							4	10								
CHIPRE	64	387					29	82					-55%	-79%		
DINAMARCA	10	26					10	157							504%	
GRECIA	56	322					33	200					-41%	-38%		
HONG KONG	50	334					34	117					-32%	-65%		
JAPAO	1.973	18.470														
LIBERIA	298	1.402					773	2.825					159%	102%		
LUXEMBURGO	28	238														
MALTA	79	322					232	833					194%	159%		
MARSHALL, ILHAS	598	2.800					721	2.677					21%	-4%		
NORUEGA	71	312					19	53					-73%	-83%		
PAISES BAIXOS (HOLANDA)	5	19														
PANAMA	382	1.435					221	1.006					-42%	-30%		
PORTUGAL	28	153					55	197					96%	29%		
REINO UNIDO	161	764					70	179					-57%	-77%		
SAO CRISTOVAO E NEVIS	40	123														
SINGAPURA	127	566					30	510					-76%	-10%		
TAILANDIA	15	94														
SubTotal	4.634	33.598					2.393	9.449					-48%	-72%		
<b>02109911 CARNES DE GALOS E DE GALINHAS</b>																
ALBANIA							48.000	135.940	48.000	135.940	100,0%	100,0%				
ALEMANHA	18.057.060	43.301.314	17.898.300	42.918.392	99,1%	99,1%	6.439.657	17.880.320	5.909.297	16.054.898	91,8%	89,8%	-64%	-59%	-67%	-63%
ARGENTINA	600	11.700					22.500	62.249	22.500	62.249	100,0%	100,0%	3650%	432%		
BAHAMAS	68	231					191	841					181%	264%		
BELGICA	1.270.170	3.612.120	162.000	415.136	12,8%	11,5%	642.228	2.188.351	108.000	368.097	16,8%	16,8%	-49%	-39%	-33%	-11%

Produto Destino	Janeiro a Dezembro / 2023						Janeiro a Dezembro / 2024						Variação 24/23			
	Brasil		Paraná		Part. UF/BR		Brasil		Paraná		Part. UF/BR		Brasil		Paraná	
	quilos	US\$	quilos	US\$	quilos	US\$	quilos	US\$	quilos	US\$	quilos	US\$	quilos	US\$	quilos	US\$
<b>02109911 CARNES DE GALOS E DE GALINHAS</b>																
CHILE	1.587.772	2.974.524	1.587.772	2.974.524	100,0%	100,0%	3.513.393	9.086.950	3.489.873	9.033.076	99,3%	99,4%	121%	205%	120%	204%
CHINA							19	88								
CHIPRE							45	185								
EMIRADOS ARABES UNIDOS							27.135	76.855	27.135	76.855	100,0%	100,0%				
FRANCA	26.640	63.337														
GABAO	24.036	74.258														
GEORGIA	249.090	753.199					8.490	20.785					-97%	-97%		
GUINE-BISSAU	10	10														
HONG KONG							300	716	260	562	86,7%	78,5%				
ILHA DE MAN	25	123														
INDIA							2	4								
IRLANDA	1.040.010	2.790.453	173.025	396.540	16,6%	14,2%	843.540	2.327.090	24.990	75.981	3,0%	3,3%	-19%	-17%	-86%	-81%
ITALIA							54.000	182.674	54.000	182.674	100,0%	100,0%				
LIBERIA	276	1.122					49	184					-82%	-84%		
MACEDONIA	44.658	103.310					51.057	130.070	25.065	58.793	49,1%	45,2%	14%	26%		
MARSHALL, ILHAS	93	316					161	264					73%	-16%		
NORUEGA							250	1.087								
PAISES BAIXOS (HOLANDA)	98.653.213	280.671.748	7.569.483	19.700.028	7,7%	7,0%	100.782.959	284.832.073	5.038.548	16.043.950	5,0%	5,6%	2%	1%	-33%	-19%
PANAMA	22	95					100	416					355%	338%		
REINO UNIDO	39.924.133	114.105.655	9.880.230	25.011.155	24,7%	21,9%	37.302.600	99.946.843	6.311.760	18.815.779	16,9%	18,8%	-7%	-12%	-36%	-25%
SINGAPURA	249.917	866.551					105.087	95.610					-58%	-89%		
SRI LANKA	600	11.700					600	13.500						15%		
SUICA	472.500	1.507.407					353.170	1.288.952					-25%	-14%		
TOGO	25.664	85.752														
<b>SubTotal</b>	<b>161.626.557</b>	<b>450.934.925</b>	<b>37.270.810</b>	<b>91.415.775</b>	<b>23,1%</b>	<b>20,3%</b>	<b>150.195.533</b>	<b>418.272.047</b>	<b>21.059.428</b>	<b>60.908.854</b>	<b>14,0%</b>	<b>14,6%</b>	<b>-7%</b>	<b>-7%</b>	<b>-43,5%</b>	<b>-33,4%</b>
<b>02109919 OUTRAS CARNES DE GALOS E GALINHAS</b>																
ANTIGUA E BARBUDA	20	35														
BAHAMAS	30	51														
LIBERIA	39	157														
MARSHALL, ILHAS	10	25														
<b>SubTotal</b>	<b>99</b>	<b>268</b>											<b>-100%</b>	<b>-100%</b>		
<b>05059000 PELES E OUTS.PARTES DE AVES, COM SUAS PENAS, PENUGEM, ETC.</b>																
BAHAMAS	90	149	90	149	100,0%	100,0%										
CHILE	11.400.692	8.792.796	5.302.642	4.119.071	46,5%	46,8%	101.310	74.651					-99%	-99%		

Produto Destino	Janeiro a Dezembro / 2023						Janeiro a Dezembro / 2024						Variação 24/23			
	Brasil		Paraná		Part. UF/BR		Brasil		Paraná		Part. UF/BR		Brasil		Paraná	
	quilos	US\$	quilos	US\$	quilos	US\$	quilos	US\$	quilos	US\$	quilos	US\$	quilos	US\$	quilos	US\$
<b>05059000 PELES E OUTS.PARTES DE AVES, COM SUAS PENAS, PENUGEM, ETC.</b>																
CHINA	60	81	60	81	100,0%	100,0%										
COOK, ILHAS							2	221								
HONG KONG	30	51	30	51	100,0%	100,0%										
LIBERIA	410	759	410	759	100,0%	100,0%										
MARSHALL, ILHAS							60	94	60	94	100,0%	100,0%				
PAISES BAIXOS (HOLANDA)	30	73	30	73	100,0%	100,0%	10	9					-67%	-88%		
PANAMA							200	275	200	275	100,0%	100,0%				
PERU	127.980	80.506	23.980	5.606	18,7%	7,0%										
TAILANDIA	624.000	474.480														
TANZANIA							390	711	390	711	100,0%	100,0%				
VIETNA	2.830.900	1.771.023					442.000	318.997					-84%	-82%		
<b>SubTotal</b>	<b>14.984.192</b>	<b>11.119.918</b>	<b>5.327.242</b>	<b>4.125.790</b>	<b>35,6%</b>	<b>37,1%</b>	<b>543.972</b>	<b>394.958</b>	<b>650</b>	<b>1.080</b>	<b>0,1%</b>	<b>0,3%</b>	<b>-96%</b>	<b>-96%</b>	<b>-100,0%</b>	<b>-100,0%</b>
<b>15019000 GORDURA DE AVES</b>																
BOLIVIA	88.820	126.551					203.189	276.792					129%	119%		
COLOMBIA	2	2														
FILIPINAS							22.570	16.154	22.570	16.154	100,0%	100,0%				
INDONESIA							44.820	19.704								
PARAGUAI	58.940	59.753														
PERU	1.042.555	1.370.154	208.900	271.570	20,0%	19,8%										
URUGUAI							39.867	48.651								
<b>SubTotal</b>	<b>1.190.317</b>	<b>1.556.460</b>	<b>208.900</b>	<b>271.570</b>	<b>17,5%</b>	<b>17,4%</b>	<b>310.446</b>	<b>361.301</b>	<b>22.570</b>	<b>16.154</b>	<b>7,3%</b>	<b>4,5%</b>	<b>-74%</b>	<b>-77%</b>	<b>-89,2%</b>	<b>-94,1%</b>
<b>16023100 PREPARACOES ALIMENTICIAS E CONSERVAS, DE PERU</b>																
AFRICA DO SUL	488.976	1.165.784					296.167	740.581					-39%	-36%		
ANGOLA	11.786	25.198					25.702	50.998					118%	102%		
ANTIGUA E BARBUDA	22.274	46.195					36	501					-100%	-99%		
ARGENTINA	294.686	763.549					174.068	448.024					-41%	-41%		
BAHAMAS	141	1.484	30	161	21,3%	10,8%	213	1.733	36	32	16,9%	1,8%	51%	17%	20%	-80%
BARBADOS	20	107					1	10					-95%	-91%		
BERMUDAS	150	253														
BRASIL							85	1.088								
BULGARIA							10	28								
CAYMAN, ILHAS							3	35								
CHILE	657.699	1.184.590					678.342	1.216.832					3%	3%		
CHINA	2	3														

Produto Destino	Janeiro a Dezembro / 2023						Janeiro a Dezembro / 2024						Variação 24/23				
	Brasil		Paraná		Part. UF/BR		Brasil		Paraná		Part. UF/BR		Brasil		Paraná		
	quilos	US\$	quilos	US\$	quilos	US\$	quilos	US\$	quilos	US\$	quilos	US\$	quilos	US\$	quilos	US\$	
16023100 PREPARACOES ALIMENTICIAS E CONSERVAS, DE PERU																	
CHIPRE	18	136	3	19	16,7%	14,0%	6	82						-67%	-40%		
CONGO, REPUBLICA DEMOCRATICA	6.035	14.045					494	1.003						-92%	-93%		
CUBA	89.475	306.940															
CURACAO	7.664	14.560															
DINAMARCA	265	4.458					39	495						-85%	-89%		
ESTADOS UNIDOS							84	1.064									
FILIPINAS	4	35															
GABAO	908	1.783					15.713	31.449						1631%	1664%		
GRECIA	70	395	30	97	42,9%	24,6%	50	590						-29%	49%		
HONG KONG	86.807	186.160	5	15			25	222						-100%	-100%		
ILHA DE MAN	6	49						3							-94%		
ITALIA	40	322					44	315						10%	-2%		
JAPAO	12	68															
LIBERIA	107.671	219.016	23	210		0,1%	67.510	31.443	109	338	0,2%	1,1%	-37%	-86%	374%	61%	
LUXEMBURGO							3	32									
MALASIA	27	451					31	377						15%	-16%		
MALTA	146	772	16	89	11,0%	11,5%	114	1.298						-22%	68%		
MARSHALL, ILHAS	176	1.495	49	579	27,8%	38,7%	285	2.064	120	668	42,1%	32,4%	62%	38%	145%	15%	
MAURICIO	1.275	2.622					6.128	22.967						381%	776%		
MOCAMBIQUE	10.103	20.234															
NORUEGA	114	1.444					70	1.344						-39%	-7%		
PAISES BAIXOS (HOLANDA)	5.065.211	27.457.976					1.587.608	6.062.154						-69%	-78%		
PALAU	50	187	50	187	100,0%	100,0%											
PANAMA	674	5.968	50	244	7,4%	4,1%	422	3.428	33	125	7,8%	3,6%	-37%	-43%	-34%	-49%	
PARAGUAI	122.709	490.809					156.770	667.630						28%	36%		
PORTUGAL	20	180															
REINO UNIDO	352.850	2.021.068					558.000	1.920.799						58%	-5%		
SAO CRISTOVAO E NEVIS	3.704	6.207															
SEICHELES	10.952	23.979															
SINGAPURA	22.582	46.787					2.696	3.427						-88%	-93%		
SINT MAARTEN	2.477	4.323															
TAIWAN (FORMOSA)	30	129															
TOGO							991	3.206									

Produto Destino	Janeiro a Dezembro / 2023						Janeiro a Dezembro / 2024						Variação 24/23			
	Brasil		Paraná		Part. UF/BR		Brasil		Paraná		Part. UF/BR		Brasil		Paraná	
	quilos	US\$	quilos	US\$	quilos	US\$	quilos	US\$	quilos	US\$	quilos	US\$	quilos	US\$	quilos	US\$
<b>16023100 PREPARACOES ALIMENTICIAS E CONSERVAS, DE PERU</b>																
URUGUAI	114.374	346.983					52.418	166.569					-54%	-52%		
<b>SubTotal</b>	<b>7.482.183</b>	<b>34.366.744</b>	<b>256</b>	<b>1.601</b>			<b>3.624.128</b>	<b>11.381.791</b>	<b>298</b>	<b>1.163</b>			<b>-52%</b>	<b>-67%</b>	<b>16,4%</b>	<b>-27,4%</b>
<b>16023210 GALO/GALINHA C/CONT.CARNE/MIUD.&gt;=57% EM PESO NAO COZIDA</b>																
ANTIGUA E BARBUDA	5	33					30	167					500%	406%		
ARABIA SAUDITA	70	270														
AUSTRALIA							8	54								
BAHAMAS	311	1.595					356	2.011	20	73	5,6%	3,6%	14%	26%		
BANGLADESH	24	83	1	3	4,2%	3,6%										
BARBADOS	38	190					25	210					-34%	11%		
BAREIN							8	58								
BELGICA	25	144					5	7					-80%	-95%		
BELIZE	15	23														
BERMUDAS							32	190								
BRASIL							70	369								
CANADA							40	226								
CATAR							2	14								
CAYMAN, ILHAS							8	66								
CHINA	67	524					43	237					-36%	-55%		
CHIPRE	8	55					45	282					463%	413%		
COOK, ILHAS							2	31								
COREIA DO SUL	24	154					5	38					-79%	-75%		
CUBA	22.680	59.106														
DINAMARCA	345	2.157	10	36	2,9%	1,7%	972	2.022					182%	-6%		
ESTADOS UNIDOS							6	38								
FILIPINAS	25	106					6	65					-76%	-39%		
FINLANDIA	6	47														
FRANCA							22	114								
GABAO	5	28					15	93					200%	232%		
GIBRALTAR	6	41														
GRECIA	218	703					284	651					30%	-7%		
HONG KONG	432	2.159	45	164	10,4%	7,6%	380	2.017	92	351	24,2%	17,4%	-12%	-7%	104%	114%
ILHA DE MAN	40	237					29	190					-28%	-20%		
INDIA	35	148	35	148	100,0%	100,0%	38	161	30	99	78,9%	61,5%	9%	9%	-14%	-33%

Produto Destino	Janeiro a Dezembro / 2023						Janeiro a Dezembro / 2024						Variação 24/23			
	Brasil		Paraná		Part. UF/BR		Brasil		Paraná		Part. UF/BR		Brasil		Paraná	
	quilos	US\$	quilos	US\$	quilos	US\$	quilos	US\$	quilos	US\$	quilos	US\$	quilos	US\$	quilos	US\$
<b>16023210 GALO/GALINHA C/CONT.CARNE/MIUD.&gt;=57% EM PESO NAO COZIDA</b>																
ITALIA	46	194					93	279					102%	44%		
JAMAICA	8	49														
JAPAO	4.558.436	6.780.966					4.513.564	7.589.180					-1%	12%		
LIBERIA	738	4.039	11	38	1,5%	0,9%	988	5.355	40	139	4,0%	2,6%	34%	33%	264%	266%
LUXEMBURGO							2	59								
MALASIA	51	276					62	231					22%	-16%		
MALTA	175	845	20	55	11,4%	6,5%	127	744	5	15	3,9%	2,0%	-27%	-12%	-75%	-73%
MARSHALL, ILHAS	1.031	5.447	65	264	6,3%	4,8%	955	5.091	55	215	5,8%	4,2%	-7%	-7%	-15%	-19%
MARTINICA							33	169								
NORUEGA	300	1.600					165	942					-45%	-41%		
PAISES BAIXOS (HOLANDA)	811.420	2.970.075					322.203	845.400					-60%	-72%		
PANAMA	1.662	11.108	52	212	3,1%	1,9%	1.660	8.260	108	603	6,5%	7,3%	0%	-26%	108%	184%
PITCAIRN	81	197														
PORTUGAL	47	261					32	185					-32%	-29%		
REINO UNIDO	2.432.773	6.907.302	10	40			1.944.351	4.675.485					-20%	-32%		
SAO VICENTE E GRANADINAS	10	59					40	159	40	159	100,0%	100,0%	300%	169%		
SINGAPURA	881	4.812	83	302	9,4%	6,3%	11.717	8.409	20	62	0,2%	0,7%	1230%	75%	-76%	-79%
TAILANDIA	31	233					52	545					68%	134%		
TAIWAN (FORMOSA)	10	56					1	10					-90%	-82%		
TANZANIA							15	134								
TIMOR LESTE							26.993	44.257								
TURQUIA							35	356	10	43	28,6%	12,1%				
VANUATU							10	24								
<b>SubTotal</b>	<b>7.832.079</b>	<b>16.755.322</b>	<b>332</b>	<b>1.262</b>			<b>6.825.529</b>	<b>13.194.585</b>	<b>420</b>	<b>1.759</b>			<b>-13%</b>	<b>-21%</b>	<b>26,5%</b>	<b>39,4%</b>
<b>16023220 GALO/GALINHA C/CONT.CARNE/MIUD.&gt;=57% EM PESO COZIDAS</b>																
AFRICA DO SUL	126.046	317.171					862	1.376					-99%	-100%		
ALEMANHA	3.358.855	12.793.880	1.819.400	6.141.892	54,2%	48,0%	3.200.744	13.267.519	1.394.400	4.960.912	43,6%	37,4%	-5%	4%	-23%	-19%
ANGOLA	30.491	52.440					45.819	63.204					50%	21%		
ANTIGUA E BARBUDA	5.628	11.755					9.196	21.368					63%	82%		
ARABIA SAUDITA	20	88	8	18	40,0%	20,5%	15	53	15	53	100,0%	100,0%	-25%	-40%	88%	194%
ARGENTINA	922	2.052					14.748	57.440					1500%	2699%		
ARUBA	29.715	84.935					82.751	206.147					178%	143%		
BAHAMAS	4.163	10.834					1.688	5.898					-59%	-46%		



Produto Destino	Janeiro a Dezembro / 2023						Janeiro a Dezembro / 2024						Variação 24/23			
	Brasil		Paraná		Part. UF/BR		Brasil		Paraná		Part. UF/BR		Brasil		Paraná	
	quilos	US\$	quilos	US\$	quilos	US\$	quilos	US\$	quilos	US\$	quilos	US\$	quilos	US\$	quilos	US\$
16023220 GALO/GALINHA C/CONT.CARNE/MIUD.>=57% EM PESO COZIDAS																
BANGLADESH	4.320	10.352														
BARBADOS	27	172	12	63	44,4%	36,6%	217	794	46	171	21,2%	21,5%	704%	362%	283%	171%
BAREIN	64.078	179.604					1.806	3.748					-97%	-98%		
BELGICA	1.844	8.512					28	95					-98%	-99%		
BELIZE	16.068	35.290					18.036	38.803					12%	10%		
BENIN	19.212	34.967					18.523	36.294					-4%	4%		
BERMUDAS	34	125					6	183	6	183	100,0%	100,0%	-82%	46%		
BONAIRE, SAINT EUSTATIUS E SABA							1.500	3.279								
BRASIL	23	144					15	42					-35%	-71%		
BRUNEI							5.253	13.322								
CABO VERDE	87.504	185.290					138.135	273.826					58%	48%		
CAMAROES	25.822	56.240					7.313	12.999					-72%	-77%		
CANADA	22.633	96.031	7.516	32.368	33,2%	33,7%	464.629	1.427.348	9.980	40.663	2,1%	2,8%	1953%	1386%	33%	26%
CATAR	97.440	233.233					61.132	141.901					-37%	-39%		
CAYMAN, ILHAS	10	31														
CHILE	1.925.769	6.072.747	630.572	2.130.723	32,7%	35,1%	2.045.518	5.787.343	1.240.245	3.528.336	60,6%	61,0%	6%	-5%	97%	66%
CHINA	17	82					52	207					206%	152%		
CHIPRE	119	724	14	88	11,8%	12,2%	112	583					-6%	-19%		
COMORES	341.878	949.977					342.603	957.528					0%	1%		
CONGO	1.636	3.218					1.920	3.880					17%	21%		
CONGO, REPUBLICA DEMOCRATICA	15.440	34.163					5.978	12.627					-61%	-63%		
COREIA DO SUL	12.803	26.365					4.627	9.481	53	69	1,1%	0,7%	-64%	-64%		
COSTA DO MARFIM	2.304	4.828					21.589	45.569					837%	844%		
COVEITE (KUWEIT)	1.361.133	3.723.962					116.424	224.681					-91%	-94%		
CUBA	28.693	100.024					140.009	392.379					388%	292%		
CURACAO	40.852	109.732					54.145	129.328					33%	18%		
DINAMARCA	288	1.438					218	1.174					-24%	-18%		
DOMINICA	8.562	18.448					1.536	3.357					-82%	-82%		
EGITO							1.371.462	2.908.721								
EMIRADOS ARABES UNIDOS	978.204	2.538.801	17.358	73.801	1,8%	2,9%	260.686	500.054					-73%	-80%		
ESTADOS UNIDOS							60	508								
FILIPINAS	40	193					18.966	38.736	15	39	0,1%	0,1%	47315%	19970%		
FRANCA	36	273					10	45					-72%	-84%		

Produto Destino	Janeiro a Dezembro / 2023						Janeiro a Dezembro / 2024						Variação 24/23			
	Brasil		Paraná		Part. UF/BR		Brasil		Paraná		Part. UF/BR		Brasil		Paraná	
	quilos	US\$	quilos	US\$	quilos	US\$	quilos	US\$	quilos	US\$	quilos	US\$	quilos	US\$	quilos	US\$
16023220 GALO/GALINHA C/CONT.CARNE/MIUD.>=57% EM PESO COZIDAS																
GABAO	5.010	8.635					13.514	17.727	4	19	0,1%		170%	105%		
GAMBIA	232.237	477.094					163.486	286.926					-30%	-40%		
GANÁ	189.805	353.957					155.084	276.639					-18%	-22%		
GEORGIA	58.764	139.144	40.620	94.327	69,1%	67,8%	31.260	77.039	31.260	77.039	100,0%	100,0%	-47%	-45%	-23%	-18%
GIBRALTAR							12	59								
GRANADA	28.134	81.144					40.795	97.605					45%	20%		
GRECIA	101	398					420	691	12	57	2,9%	8,2%	316%	74%		
GUIANA	31.596	87.252					63.625	157.394					101%	80%		
GUINE	40.271	75.868					113.826	228.693					183%	201%		
GUINE-BISSAU	40	74					25	53	5	33	20,0%	62,3%	-38%	-28%		
HONG KONG	19.371	44.094	23	154	0,1%	0,3%	19.312	39.155	107	413	0,6%	1,1%	0%	-11%	365%	168%
ILHA DE MAN	70	329					20	110					-71%	-67%		
INDIA							10	59								
IRAQUE	1.296.829	3.415.755					184.378	347.323					-86%	-90%		
IRLANDA	5.933.300	20.456.836	5.368.010	18.158.529	90,5%	88,8%	7.543.250	27.450.414	6.394.020	22.579.234	84,8%	82,3%	27%	34%	19%	24%
ITALIA							44	194								
JAPAO	485.192	1.343.552					470.754	1.035.654	10	14			-3%	-23%		
JORDANIA							6.720	13.821								
LIBANO	15.889	36.992														
LIBERIA	84.655	264.646	64	334	0,1%	0,1%	23.475	32.763	209	836	0,9%	2,6%	-72%	-88%	227%	150%
LIBIA	19.703	56.346					4.608	13.479					-77%	-76%		
MALASIA	44	133					50	233					14%	75%		
MALDIVAS	36.264	100.390					108.384	256.937					199%	156%		
MALTA	849	4.014	24	116	2,8%	2,9%	992	3.371	48	258	4,8%	7,7%	17%	-16%	100%	122%
MARROCOS	120.652	348.825					211.826	515.228					76%	48%		
MARSHALL, ILHAS	1.956	9.226	158	813	8,1%	8,8%	2.002	9.831	292	1.013	14,6%	10,3%	2%	7%	85%	25%
MARTINICA							9	58								
MAURICIO	135.092	268.111					152.141	382.099					13%	43%		
MEXICO							5.760	23.428	5.760	23.428	100,0%	100,0%				
MOCAMBIQUE	3.825	10.617														
NIGER	1.000	1.547														
NORUEGA	347	1.402	16	81	4,6%	5,8%	461	2.139	16	24	3,5%	1,1%	33%	53%		-70%
NOVA CALEDONIA	1.668	6.262	1.668	6.262	100,0%	100,0%										

Produto Destino	Janeiro a Dezembro / 2023						Janeiro a Dezembro / 2024						Variação 24/23			
	Brasil		Paraná		Part. UF/BR		Brasil		Paraná		Part. UF/BR		Brasil		Paraná	
	quilos	US\$	quilos	US\$	quilos	US\$	quilos	US\$	quilos	US\$	quilos	US\$	quilos	US\$	quilos	US\$
<b>16023220 GALO/GALINHA C/CONT.CARNE/MIUD.&gt;=57% EM PESO COZIDAS</b>																
NOVA ZELANDIA	169	385					26.688	71.512					15692%	18475%		
OMA	59.294	182.798	6.702	30.845	11,3%	16,9%	4.608	14.861					-92%	-92%		
PAISES BAIXOS (HOLANDA)	22.152.494	88.541.892	681.660	2.371.546	3,1%	2,7%	25.726.876	99.843.134	742.345	2.422.035	2,9%	2,4%	16%	13%	9%	2%
PANAMA	76.216	190.520	90	386	0,1%	0,2%	51.109	128.520	339	1.031	0,7%	0,8%	-33%	-33%	277%	167%
PARAGUAI	60.661	208.120					50.159	186.368	679	1.948	1,4%	1,0%	-17%	-10%		
PERU	160.340	622.669					229.772	868.957					43%	40%		
POLINESIA FRANCESA							2.250	7.198	2.250	7.198	100,0%	100,0%				
PORTUGAL	196	684					62	269					-68%	-61%		
REINO UNIDO	36.788.789	134.695.346	23.605.940	80.741.736	64,2%	59,9%	39.773.157	145.062.344	26.197.639	92.384.168	65,9%	63,7%	8%	8%	11%	14%
ROMENIA	853.790	2.370.749					1.397.960	3.369.812					64%	42%		
SAO VICENTE E GRANADINAS	9.213	23.449	15	37	0,2%	0,2%	5.818	13.329	10	31	0,2%	0,2%	-37%	-43%	-33%	-16%
SEICHELES	6.653	10.572					1.920	4.200					-71%	-60%		
SENEGAL	97.225	189.283					55.149	107.470					-43%	-43%		
SERRA LEOA	19.358	43.165					70.293	142.909					263%	231%		
SINGAPURA	79.703	243.880	15	37			206.652	506.663	26	97			159%	108%	73%	162%
SINT MAARTEN	3.100	7.431					4.344	9.671					40%	30%		
SUECIA							38	116	38	116	100,0%	100,0%				
SUICA	56.700	232.851					37.813	145.033					-33%	-38%		
SURINAME	117.423	357.098					201.217	523.112					71%	46%		
TAILANDIA	258	1.181					197	1.006					-24%	-15%		
TANZANIA	23.741	65.713														
TIMOR LESTE	91.099	217.974					44.504	99.535					-51%	-54%		
TOGO	14.629	32.330														
TONGA	12.600	36.604														
TRINIDAD E TOBAGO	7.344	27.152					35.227	101.795	5.400	24.579	15,3%	24,1%	380%	275%		
TURQUIA	114.675	216.517	13	32			38.401	55.565	31	88	0,1%	0,2%	-67%	-74%	138%	175%
URUGUAI	1.147.177	3.470.784	668.230	1.991.158	58,2%	57,4%	1.276.271	3.753.211	838.549	2.436.625	65,7%	64,9%	11%	8%	25%	22%
VENEZUELA	2.742	5.587					830.195	1.218.463					30177%	21709%		
<b>SubTotal</b>	<b>79.310.882</b>	<b>287.285.498</b>	<b>32.848.128</b>	<b>111.775.346</b>	<b>41,4%</b>	<b>38,9%</b>	<b>87.845.254</b>	<b>314.096.015</b>	<b>36.863.809</b>	<b>128.490.710</b>	<b>42,0%</b>	<b>40,9%</b>	<b>11%</b>	<b>9%</b>	<b>12,2%</b>	<b>15,0%</b>
<b>16023230 GALO/GALINHA C/CONT.CARNE/MIUD.&gt;=25 E &lt;57% EM PESO</b>																
AFRICA DO SUL	350.743	692.415	15.746	36.732	4,5%	5,3%	109.106	206.769	25.165	53.674	23,1%	26,0%	-69%	-70%	60%	46%
ALBANIA							35.880	70.524								
ALEMANHA	14	66					18	81					29%	23%		

Produto Destino	Janeiro a Dezembro / 2023						Janeiro a Dezembro / 2024						Variação 24/23			
	Brasil		Paraná		Part. UF/BR		Brasil		Paraná		Part. UF/BR		Brasil		Paraná	
	quilos	US\$	quilos	US\$	quilos	US\$	quilos	US\$	quilos	US\$	quilos	US\$	quilos	US\$	quilos	US\$
16023230 GALO/GALINHA C/CONT.CARNE/MIUD.>=25 E <57% EM PESO																
ANGOLA	24.219	62.677														
ANGUILLA	800	1.386														
ANTIGUA E BARBUDA	30.862	61.565	6.030	13.418	19,5%	21,8%	28.412	58.992					-8%	-4%		
ARGENTINA	3.600.540	10.291.242	49.470	136.239	1,4%	1,3%	3.348.438	7.984.471	83.000	291.575	2,5%	3,7%	-7%	-22%	68%	114%
ARUBA	6.372	16.116					4.095	7.298					-36%	-55%		
BAHAMAS	6.654	20.117					874	4.112					-87%	-80%		
BANGLADESH	10	42														
BARBADOS							58	371								
BAREIN	15.202	51.499	11.404	46.045	75,0%	89,4%	6.927	17.538	1.930	8.330	27,9%	47,5%	-54%	-66%	-83%	-82%
BELIZE							19	162								
BERMUDAS	76	158														
BONAIRE, SAINT EUSTATIUS E SABA	4.050	8.544					7.440	19.106					84%	124%		
BRASIL							151	532								
CABO VERDE							120	360								
CATAR	406.154	1.694.019	362.326	1.604.620	89,2%	94,7%	582.904	2.705.004	582.904	2.705.004	100,0%	100,0%	44%	60%	61%	69%
CAYMAN, ILHAS	3	14	3	14	100,0%	100,0%										
CHILE	6.340.529	14.299.897	153.099	559.099	2,4%	3,9%	6.833.181	14.194.852	285.271	843.927	4,2%	5,9%	8%	-1%	86%	51%
CHINA							38	152								
CHIPRE	65	315	10	51	15,4%	16,2%	41	191	10	47	24,4%	24,6%	-37%	-39%		-8%
COMORES	56.760	156.330					67.102	185.412					18%	19%		
CONGO							282	1.138								
CONGO, REPUBLICA DEMOCRATICA	21.147	43.273	782	2.163	3,7%	5,0%	2.302	5.450	300	736	13,0%	13,5%	-89%	-87%	-62%	-66%
COOK, ILHAS							10	42								
COREIA DO SUL	3	34					20	76	10	14	50,0%	18,4%	567%	124%		
COSTA DO MARFIM	102	264														
COVEITE (KUWEIT)	1.075.787	3.943.339	792.091	3.430.740	73,6%	87,0%	1.553.756	5.118.486	1.011.313	4.193.007	65,1%	81,9%	44%	30%	28%	22%
CUBA	314.556	807.753					367.325	956.030	16.128	50.519	4,4%	5,3%	17%	18%		
CURACAO	79.073	151.266	978	1.983	1,2%	1,3%	77.294	166.330					-2%	10%		
DINAMARCA	14	79					44	210					214%	166%		
DJIBUTI	4.964	11.120	2.464	6.503	49,6%	58,5%	20.285	35.537	2.002	4.555	9,9%	12,8%	309%	220%	-19%	-30%
DOMINICA	3.013	6.009	303	633	10,1%	10,5%	1.400	2.294					-54%	-62%		
EMIRADOS ARABES UNIDOS	805.350	3.293.574	658.983	3.001.754	81,8%	91,1%	880.101	4.224.749	880.101	4.224.749	100,0%	100,0%	9%	28%	34%	41%
ESPANHA	10	76					105	664					950%	774%		

Produto Destino	Janeiro a Dezembro / 2023						Janeiro a Dezembro / 2024						Variação 24/23			
	Brasil		Paraná		Part. UF/BR		Brasil		Paraná		Part. UF/BR		Brasil		Paraná	
	quilos	US\$	quilos	US\$	quilos	US\$	quilos	US\$	quilos	US\$	quilos	US\$	quilos	US\$	quilos	US\$
16023230 GALO/GALINHA C/CONT.CARNE/MIUD.>=25 E <57% EM PESO																
FILIPINAS	1.704.410	4.698.066	1.704.405	4.698.032	100,0%	100,0%	20	126					-100%	-100%		
FRANCA	38	357					33	259					-13%	-27%		
GAMBIA	1.260	2.242					5.204	10.506					313%	369%		
GANA	33.568	77.107	6.768	16.304	20,2%	21,1%	44.850	99.255	10.081	28.117	22,5%	28,3%	34%	29%	49%	72%
GEORGIA	92.575	206.547	14.016	32.721	15,1%	15,8%	99.190	238.393	34.978	91.697	35,3%	38,5%	7%	15%	150%	180%
GRANADA	35.531	74.632	4.446	9.605	12,5%	12,9%	35.342	85.725					-1%	15%		
GRECIA	20	80					40	435					100%	444%		
GUIANA	280.458	538.542	19.435	39.888	6,9%	7,4%	484.407	1.232.634	13.680	36.642	2,8%	3,0%	73%	129%	-30%	-8%
GUINE	3.899	8.407	960	2.190	24,6%	26,0%	1.502	3.166	1.502	3.166	100,0%	100,0%	-61%	-62%	56%	45%
GUINE EQUATORIAL	1.244	3.154	721	1.949	58,0%	61,8%	213	415	108	239	50,7%	57,6%	-83%	-87%	-85%	-88%
HONG KONG	3.819	21.866					260	1.483					-93%	-93%		
IEMEN	104.729	162.527					68.770	100.552	5.700	12.638	8,3%	12,6%	-34%	-38%		
ILHA DE MAN	20	134					5	17					-75%	-87%		
INDIA	57	243					14	52					-75%	-79%		
INDONESIA	4	15														
IRAQUE	1.200.626	2.605.013	152.796	691.228	12,7%	26,5%	1.891.622	4.057.600	355.728	1.478.475	18,8%	36,4%	58%	56%	133%	114%
IRLANDA	20.160	71.962	20.160	71.962	100,0%	100,0%	21.920	72.621	21.920	72.621	100,0%	100,0%	9%	1%	9%	1%
ITALIA							20	69								
JAPAO	19	73					53	181	10	14	18,9%	7,7%	179%	148%		
LIBERIA	205.776	453.669	22.840	55.747	11,1%	12,3%	9.574	14.336	782	307	8,2%	2,1%	-95%	-97%	-97%	-99%
LIBIA	179.723	344.808	15.000	58.904	8,3%	17,1%	86.926	116.779					-52%	-66%		
LITUANIA							2	28								
LUXEMBURGO	6	59					13	90					117%	53%		
MACEDONIA	21.005	57.983					56.380	125.533					168%	117%		
MALDIVAS	30.896	68.492	16.272	35.700	52,7%	52,1%	31.021	66.902	27.376	56.664	88,2%	84,7%	0%	-2%	68%	59%
MALTA	139	747	30	158	21,6%	21,2%	107	453					-23%	-39%		
MARROCOS	207.564	415.331	72.677	139.143	35,0%	33,5%	141.683	317.444	19.584	36.644	13,8%	11,5%	-32%	-24%	-73%	-74%
MARSHALL, ILHAS	700	3.560	20	105	2,9%	2,9%	811	3.975	40	171	4,9%	4,3%	16%	12%	100%	63%
MAURICIO	339.359	761.078	79.162	213.016	23,3%	28,0%	672.743	1.454.263	126.981	358.618	18,9%	24,7%	98%	91%	60%	68%
MEXICO	5	32					14.160	36.019	14.160	36.019	100,0%	100,0%	283100%	112459%		
MOCAMBIQUE	13.822	39.934														
MONTSERRAT	985	1.987	108	212	11,0%	10,7%	275	622					-72%	-69%		
NORUEGA	73	386					155	933					112%	142%		

Produto Destino	Janeiro a Dezembro / 2023						Janeiro a Dezembro / 2024						Variação 24/23			
	Brasil		Paraná		Part. UF/BR		Brasil		Paraná		Part. UF/BR		Brasil		Paraná	
	quilos	US\$	quilos	US\$	quilos	US\$	quilos	US\$	quilos	US\$	quilos	US\$	quilos	US\$	quilos	US\$
<b>16023230 GALO/GALINHA C/CONT.CARNE/MIUD.&gt;=25 E &lt;57% EM PESO</b>																
NOVA CALEDONIA	900	3.420	900	3.420	100,0%	100,0%	1.800	6.871	1.800	6.871	100,0%	100,0%	100%	101%	100%	101%
OMA	369.425	1.642.108	365.411	1.634.101	98,9%	99,5%	198.890	798.401	196.611	794.067	98,9%	99,5%	-46%	-51%	-46%	-51%
PAISES BAIXOS (HOLANDA)	1.819.868	4.935.069					2.686.298	6.752.386	73	10			48%	37%		
PANAMA	1.212	7.082					779	3.709	20	77	2,6%	2,1%	-36%	-48%		
PARAGUAI	589.657	1.570.598	122.574	365.379	20,8%	23,3%	667.052	1.746.560	144.790	481.315	21,7%	27,6%	13%	11%	18%	32%
POLINESIA FRANCESA							14.508	36.488	14.508	36.488	100,0%	100,0%				
PORTUGAL	19	109					98	515					416%	372%		
REINO UNIDO	3.317.816	9.117.688	195.048	674.732	5,9%	7,4%	2.904.392	7.324.809	167.528	551.444	5,8%	7,5%	-12%	-20%	-14%	-18%
SAMOA	20.560	46.408														
SAMOA AMERICANA	400	1.058														
SAO CRISTOVAO E NEVIS	1.288	2.335														
SEICHELES	31.782	65.731	3.998	10.562	12,6%	16,1%	50.220	79.884	6.290	12.722	12,5%	15,9%	58%	22%	57%	20%
SERRA LEOA	30.594	99.584	26.496	94.641	86,6%	95,0%	7.308	14.592	342	1.447	4,7%	9,9%	-76%	-85%	-99%	-98%
SINGAPURA	9.662	25.963					1.697	3.300	938	525	55,3%	15,9%	-82%	-87%		
SINT MAARTEN	43.559	89.908	957	2.093	2,2%	2,3%	44.275	101.730	315	1.252	0,7%	1,2%	2%	13%	-67%	-40%
SUDAO DO SUL	2.490	4.792														
SUICA							15.320	66.361	15.320	66.361	100,0%	100,0%				
SURINAME	116.563	263.861					244.260	465.720					110%	77%		
TAILANDIA	5	47														
TANZANIA							6.060	13.293								
TIMOR LESTE							20.494	41.112								
TONGA							18.932	36.199	18.932	36.199	100,0%	100,0%				
TRINIDAD E TOBAGO	208.636	450.221	23.810	59.097	11,4%	13,1%	279.837	623.641	58.723	142.778	21,0%	22,9%	34%	39%	147%	142%
TUNISIA							14.850	23.173								
TURCAS E CAICOS, ILHAS							520	1.036								
TURQUIA	55	216														
URUGUAI	3.804.131	8.196.588	387.802	688.997	10,2%	8,4%	3.506.244	7.487.824	415.485	800.660	11,8%	10,7%	-8%	-9%	7%	16%
VENEZUELA	300	1.072														
VIRGENS, ILHAS (BRITANICAS)	513	1.200														
<b>SubTotal</b>	<b>27.998.997</b>	<b>72.757.280</b>	<b>5.310.501</b>	<b>18.439.880</b>	<b>19,0%</b>	<b>25,3%</b>	<b>28.278.877</b>	<b>69.635.403</b>	<b>4.562.439</b>	<b>17.520.385</b>	<b>16,1%</b>	<b>25,2%</b>	<b>1%</b>	<b>-4%</b>	<b>-14,1%</b>	<b>-5,0%</b>
<b>16023290 OUTRAS PREPARACOES/CONSERVAS DE GALO E GALINHAS</b>																
ALEMANHA	73	4.294	73	4.294	100,0%	100,0%	55	1.380	55	1.380	100,0%	100,0%	-25%	-68%	-25%	-68%
ANTIGUA E BARBUDA	9	51					5	24					-44%	-53%		

Produto Destino	Janeiro a Dezembro / 2023						Janeiro a Dezembro / 2024						Variação 24/23			
	Brasil		Paraná		Part. UF/BR		Brasil		Paraná		Part. UF/BR		Brasil		Paraná	
	quilos	US\$	quilos	US\$	quilos	US\$	quilos	US\$	quilos	US\$	quilos	US\$	quilos	US\$	quilos	US\$
16023290 OUTRAS PREPARACOES/CONSERVAS DE GALO E GALINHAS																
ARABIA SAUDITA	5	57														
BAHAMAS	69	320					77	343					12%	7%		
BAREIN							20	199								
BELGICA	20	580	20	580	100,0%	100,0%										
BOLIVIA	2.173	7.842														
BRASIL							10	82								
CHINA	34	42					10	17					-71%	-60%		
CHIPRE	41	228	41	228	100,0%	100,0%	5	29					-88%	-87%		
COOK, ILHAS	1	7														
DINAMARCA	208	973					118	527					-43%	-46%		
ESPANHA	30	181														
ESTADOS UNIDOS	10	250	10	250	100,0%	100,0%	40	1.005	40	1.005	100,0%	100,0%	300%	302%	300%	302%
FILIPINAS	16	645	12	615	75,0%	95,3%										
GABAO	5	32														
GIBRALTAR	52	357					6	39					-88%	-89%		
GRECIA	151	614	10	29	6,6%	4,7%										
GUINE-BISSAU							15	43								
HONG KONG	125	743					26	86					-79%	-88%		
INDIA	39	123					11	54					-72%	-56%		
JAPAO	4	35					59	519	20	320	33,9%	61,7%	1375%	1383%		
LIBERIA	322	1.975	38	253	11,8%	12,8%	227	1.365					-30%	-31%		
MALASIA	20	116					15	94					-25%	-19%		
MALTA	48	220					77	203					60%	-8%		
MARSHALL, ILHAS	218	1.257	22	94	10,1%	7,5%	233	1.416	32	145	13,7%	10,2%	7%	13%	45%	54%
MEXICO							180	2.686	180	2.686	100,0%	100,0%				
NORUEGA	119	535					51	275					-57%	-49%		
PAISES BAIXOS (HOLANDA)	69	1.849	69	1.849	100,0%	100,0%	10	79					-86%	-96%		
PALAU							30	24	30	24	100,0%	100,0%				
PANAMA	229	1.305	42	233	18,3%	17,9%	250	1.000	41	184	16,4%	18,4%	9%	-23%	-2%	-21%
PORTUGAL							18	92								
REINO UNIDO	251	3.601	151	3.150	60,2%	87,5%	253	5.215	253	5.215	100,0%	100,0%	1%	45%	68%	66%
SAO VICENTE E GRANADINAS	5	29														
SINGAPURA	444	2.384					396	1.735	15	89	3,8%	5,1%	-11%	-27%		

Produto Destino	Janeiro a Dezembro / 2023						Janeiro a Dezembro / 2024						Variação 24/23			
	Brasil		Paraná		Part. UF/BR		Brasil		Paraná		Part. UF/BR		Brasil		Paraná	
	quilos	US\$	quilos	US\$	quilos	US\$	quilos	US\$	quilos	US\$	quilos	US\$	quilos	US\$	quilos	US\$
<b>16023290 OUTRAS PREPARACOES/CONSERVAS DE GALO E GALINHAS</b>																
SUICA	14	514	14	514	100,0%	100,0%										
TAILANDIA	25	268					10	111					-60%	-59%		
TURQUIA	20	95														
<b>SubTotal</b>	<b>4.849</b>	<b>31.522</b>	<b>502</b>	<b>12.089</b>	<b>10,4%</b>	<b>38,4%</b>	<b>2.207</b>	<b>18.642</b>	<b>666</b>	<b>11.048</b>	<b>30,2%</b>	<b>59,3%</b>	<b>-55%</b>	<b>-41%</b>	<b>32,7%</b>	<b>-8,6%</b>
<b>16023900 PREPARACOES ALIMENTICIAS E CONSERVAS, DE OUTRAS AVES</b>																
BAHAMAS	92	140	90	131	97,8%	93,6%	6	118					-93%	-16%		
BARBADOS	3	10					120	188	120	188	100,0%	100,0%	3900%	1780%		
CHILE	12	56					126.233	400.186					051842%	714518%		
CHINA	2	10					60	81	60	81	100,0%	100,0%	2900%	710%		
CHIPRE	267	413	267	413	100,0%	100,0%	7	14	6	10	85,7%	71,4%	-97%	-97%	-98%	-98%
COREIA DO SUL							1	4								
DINAMARCA	45	282														
GRECIA	240	382	240	382	100,0%	100,0%	185	468	150	206	81,1%	44,0%	-23%	23%	-38%	-46%
HONG KONG	83	457	14	32	16,9%	7,0%	44	298					-47%	-35%		
ILHA DE MAN	1	5					8	114					700%	2180%		
ITALIA	4	12					80	119	80	119	100,0%	100,0%	1900%	892%		
JAPAO							8	61								
LIBERIA	2.559	4.117	2.504	3.773	97,9%	91,6%	1.868	2.838	1.846	2.700	98,8%	95,1%	-27%	-31%	-26%	-28%
MALTA	1.495	2.259	1.495	2.259	100,0%	100,0%	2.477	3.707	2.465	3.646	99,5%	98,4%	66%	64%	65%	61%
MARSHALL, ILHAS	1.852	3.082	1.788	2.824	96,5%	91,6%	2.538	3.884	2.507	3.776	98,8%	97,2%	37%	26%	40%	34%
NORUEGA	41	163														
PALAU	1	3														
PANAMA	832	1.534	718	1.074	86,3%	70,0%	438	1.041	365	563	83,3%	54,1%	-47%	-32%	-49%	-48%
PORTUGAL							10	44								
SINGAPURA	40	233					33	145					-18%	-38%		
TAIWAN (FORMOSA)							8	40								
<b>SubTotal</b>	<b>7.569</b>	<b>13.158</b>	<b>7.116</b>	<b>10.888</b>	<b>94,0%</b>	<b>82,7%</b>	<b>134.124</b>	<b>413.350</b>	<b>7.599</b>	<b>11.289</b>	<b>5,7%</b>	<b>2,7%</b>	<b>1672%</b>	<b>3041%</b>	<b>6,8%</b>	<b>3,7%</b>
<b>Total</b>	<b>5.098.594.842</b>	<b>9.845.389.067</b>	<b>2.109.075.666</b>	<b>3.814.063.774</b>	<b>41,4%</b>	<b>38,7%</b>	<b>5.225.751.774</b>	<b>9.908.811.976</b>	<b>2.184.707.636</b>	<b>4.060.342.128</b>	<b>41,8%</b>	<b>41,0%</b>	<b>2%</b>	<b>1%</b>	<b>4%</b>	<b>6%</b>



# SINDICARNE

## SINDICATO DA INDÚSTRIA DE CARNES E DERIVADOS NO ESTADO DO PARANÁ.

Exportação de Carne e Derivados de Aves - Janeiro a Dezembro / 2024 - (Resumo geral por produto)

Produto	Janeiro a Dezembro / 2023						Janeiro a Dezembro / 2024						Variação 24/23			
	Brasil		Paraná		Part. UF/BR		Brasil		Paraná		Part. UF/BR		Brasil		Paraná	
	quilos	US\$	quilos	US\$	quilos	US\$	quilos	US\$	quilos	US\$	quilos	US\$	quilos	US\$	quilos	US\$
CARNES DE GALOS/GALINHAS, N/CORT.PEDACOS,	109.234	299.136	11.896	43.228	10,9%	14,5%	112.429	285.881	14.219	31.763	12,6%	11,1%	3%	-4%	19,5%	-26,5%
CARNES DE GALOS/GALINHAS, N/CORTADAS EM PEDACOS,	326.617.990	635.413.374	132.383.365	243.906.691	40,5%	38,4%	54.471	87.006	53.316	83.131	97,9%	95,5%	-100%	-100%	-100,0%	-100,0%
CARNES DE GALOS/GALINHAS, NAO CORTADAS EM PEDACOS,	6.532.051	9.368.594	3.627.936	4.762.957	55,5%	50,8%	10.339.562	14.500.680	6.864.745	8.326.547	66,4%	57,4%	58%	55%	89,2%	74,8%
CARNES DE GALOS/GALINHAS, NAO CORTADAS EM PEDACOS,	717.175.487	1.322.556.756	306.132.228	552.915.836	42,7%	41,8%	1.033.222.424	1.833.947.197	424.027.224	748.622.260	41,0%	40,8%	44%	39%	38,5%	35,4%
PEDACOS E MIUDEZAS, DE GALOS/GALINHAS,	194.776	369.986	84.072	129.021	43,2%	34,9%	58.197	157.131	7.894	12.964	13,6%	8,3%	-70%	-58%	-90,6%	-90,0%
PEDACOS E MIUDEZAS, COMESTIVEIS DE GALOS/GALINHAS,	3.681.910.363	6.822.850.590	1.569.724.816	2.742.956.445	42,6%	40,2%	2.456.002.913	4.410.121.094	1.088.684.729	1.947.898.570	44,3%	44,2%	-33%	-35%	-30,6%	-29,0%
PEITOS NAO DESOSSADOS DE GALINHA, COMESTIVEIS,							18.164.145	38.229.512	12.297.290	25.971.468	67,7%	67,9%				
COXAS COM SOBRECOCAS NAO DESOSSADAS DE GALINHA,							139.822.021	165.525.597	46.948.422	56.732.098	33,6%	34,3%				
ASAS NAO DESOSSADAS DE GALINHA, COMESTIVEIS,							161.464.023	379.678.434	67.200.665	170.516.029	41,6%	44,9%				
OUTROS PEDACOS E MIUDEZAS NAO DESOSSADOS, COMESTIVEIS							88.405.834	115.928.200	58.106.164	72.373.153	65,7%	62,4%				
PEITOS, COXAS E SOBRECOCAS, FORMANDO UMA SO PECA,							48.743.422	112.050.731	29.093.110	70.145.912	59,7%	62,6%				
PEITOS DESOSSADOS DE GALINHA, COMESTIVEIS, CONGELADOS							330.585.204	996.518.050	130.960.328	374.556.953	39,6%	37,6%				
COXAS COM SOBRECOCAS DESOSSADAS DE GALINHA,							234.314.045	449.281.269	72.205.260	136.398.839	30,8%	30,4%				
CARNE MECANICAMENTE SEPARADA DE GALINHA,							175.414.342	92.937.278	93.947.133	53.428.289	53,6%	57,5%				
OUTROS PEDACOS DESOSSADOS, COMESTIVEIS DE GALOS/GALINHAS,							9.277.801	27.784.200	2.620.310	8.043.779	28,2%	29,0%				
FIGADOS DE GALINHA, COMESTIVEIS, CONGELADOS							11.217.030	6.963.253	4.566.984	2.799.371	40,7%	40,2%				
MOELAS DE GALINHA, COMESTIVEIS, CONGELADOS							23.891.976	25.733.695	9.769.148	11.352.344	40,9%	44,1%				
CORACOES DE GALINHA, COMESTIVEIS, CONGELADOS							341	2.235	17	125	5,0%	5,6%				
PES E PATAS DE GALINHA, COMESTIVEIS, CONGELADOS							118.088.585	236.492.878	50.552.106	125.980.401	42,8%	53,3%				
OUTRAS MIUDEZAS DE GALINHA, COMESTIVEIS, CONGELADOS							24.938.547	20.858.909	10.619.134	9.262.910	42,6%	44,4%				
CARNES DE PERUAS/PERUS, NAO CORTADAS EM PEDACOS,	10.455	23.714					17.389	43.726	65	307	0,4%	0,7%	66%	84%		

CARNES DE PERUAS/PERUS, N/CORTADAS EM PEDACOS,	4.685.814	11.412.939	2.870.304	6.710.574	61,3%	58,8%	2.404.879	4.956.538	765.091	1.436.113	31,8%	29,0%	-49%	-57%	-73,3%	-78,6%
CARNES DE PERUAS/PERUS, EM PEDACOS, MIUDEZAS,	206	1.984					318	2.243					54%	13%		
CARNES DE PERUAS/PERUS, EM PEDACOS E MIUDEZAS,	57.438.756	154.722.357	13.266.587	36.580.485	23,1%	23,6%	58.032.242	137.409.899	12.881.950	29.397.083	22,2%	21,4%	1%	-11%	-2,9%	-19,6%
CARNES DE PATOS, NAO CORTADA EM PEDACOS, FRESCAS	558	2.523					283	1.303					-49%	-48%		
CARNES DE PATOS, NAO CORTADAS EM PEDACOS,	3.116.959	11.020.540	558	3.138			3.184.847	10.803.445	846	4.279			2%	-2%	51,6%	36,4%
OUTRAS CARNES DE PATOS, FRESCAS OU REFRIGERADAS	290	2.692					296	2.895					2%	8%		
OUTRAS CARNES DE PATOS, CONGELADAS	359.476	2.489.057	117	1.198			231.745	731.156	3.607	4.998	1,6%	0,7%	-36%	-71%	2983%	317,2%
OUTRAS CARNES DE GANSOS, CONGELADAS	69	132											-100%	-100%		
CARNES DE GALINHAS DANGOLA (PINTADAS)	4.634	33.598					2.393	9.449					-48%	-72%		
CARNES DE GALOS E DE GALINHAS	161.626.557	450.934.925	37.270.810	91.415.775	23,1%	20,3%	150.195.533	418.272.047	21.059.428	60.908.854	14,0%	14,6%	-7%	-7%	-43,5%	-33,4%
OUTRAS CARNES DE GALOS E GALINHAS	99	268											-100%	-100%		
PELES E OUTS.PARTES DE AVES, COM SUAS PENAS, PENUGEM, ETC.	14.984.192	11.119.918	5.327.242	4.125.790	35,6%	37,1%	543.972	394.958	650	1.080	0,1%	0,3%	-96%	-96%	-100,0%	-100,0%
GORDURA DE AVES	1.190.317	1.556.460	208.900	271.570	17,5%	17,4%	310.446	361.301	22.570	16.154	7,3%	4,5%	-74%	-77%	-89,2%	-94,1%
PREPARACOES ALIMENTICIAS E CONSERVAS, DE PERU	7.482.183	34.366.744	256	1.601			3.624.128	11.381.791	298	1.163			-52%	-67%	16,4%	-27,4%
GALO/GALINHA C/CONT.CARNE/MIUD.>=57% EM	7.832.079	16.755.322	332	1.262			6.825.529	13.194.585	420	1.759			-13%	-21%	26,5%	39,4%
GALO/GALINHA C/CONT.CARNE/MIUD.>=57% EM	79.310.882	287.285.498	32.848.128	111.775.346	41,4%	38,9%	87.845.254	314.096.015	36.863.809	128.490.710	42,0%	40,9%	11%	9%	12,2%	15,0%
GALO/GALINHA C/CONT.CARNE/MIUD.>=25 E <57%	27.998.997	72.757.280	5.310.501	18.439.880	19,0%	25,3%	28.278.877	69.635.403	4.562.439	17.520.385	16,1%	25,2%	1%	-4%	-14,1%	-5,0%
OUTRAS PREPARACOES/CONSERVAS DE	4.849	31.522	502	12.089	10,4%	38,4%	2.207	18.642	666	11.048	30,2%	59,3%	-55%	-41%	32,7%	-8,6%
PREPARACOES ALIMENTICIAS E CONSERVAS, DE OUTRAS AVES	7.569	13.158	7.116	10.888	94,0%	82,7%	134.124	413.350	7.599	11.289	5,7%	2,7%	1672%	3041%	6,8%	3,7%
<b>Total</b>	<b>5.098.594.842</b>	<b>9.845.389.067</b>	<b>2.109.075.666</b>	<b>3.814.063.774</b>	<b>41,4%</b>	<b>38,7%</b>	<b>5.225.751.774</b>	<b>9.908.811.976</b>	<b>2.184.707.636</b>	<b>4.060.342.128</b>	<b>41,8%</b>	<b>41,0%</b>	<b>2%</b>	<b>1%</b>	<b>4%</b>	<b>6%</b>

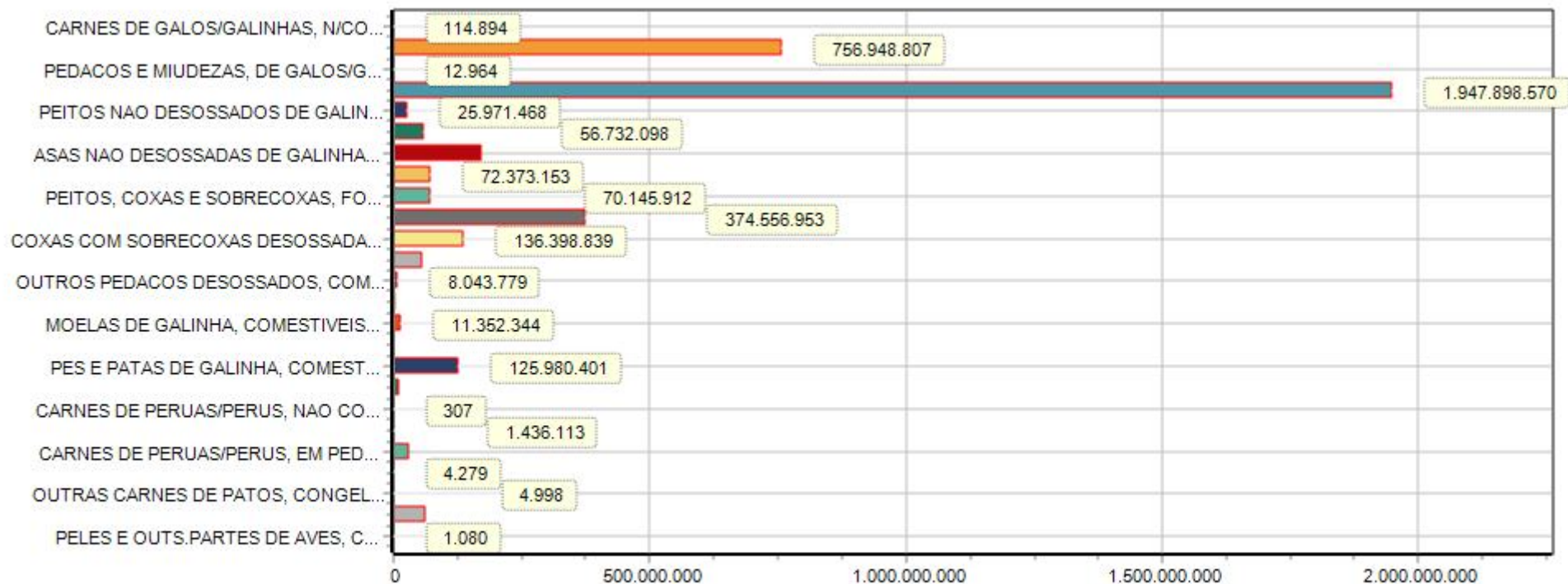

\*Obs. Gráfico referente coluna (US\$) no ano 2024.

# SINDICARNE

## SINDICATO DA INDÚSTRIA DE CARNES E DERIVADOS NO ESTADO DO PARANÁ.

Exportação de Carne e Derivados de Aves - Janeiro a Dezembro / 2024 (por país de destino)

Destino	Janeiro a Dezembro / 2023						Janeiro a Dezembro / 2024						Variação 24/23							
	Brasil		Paraná		Part. UF/BR		Brasil		Paraná		Part. UF/BR		Brasil		Paraná					
	quilos	US\$ (*)	quilos	US\$ (*)	quilos	US\$	quilos	US\$ (*)	quilos	US\$ (*)	quilos	US\$	quilos	US\$	quilos	US\$				
1 AFGANISTAO	135.000	45.304	1	135.000	45.304	1	100,0%	100,0%	27.000	31.146	1	27.000	31.146	1	100,0%	100,0%	-80%	-31%	-80%	-31%
2 AFRICA DO SUL	353.250.467	217.591.270	9	174.488.804	90.170.702	5	49,4%	41,4%	333.710.218	200.070.385	15	186.064.137	105.609.850	12	55,8%	52,8%	-6%	-8%	7%	17%
3 ALBANIA	17.875.796	35.159.242	3	6.848.152	12.608.151	1	38,3%	35,9%	17.546.948	43.874.275	8	9.240.887	22.986.343	5	52,7%	52,4%	-2%	25%	35%	82%
4 ALEMANHA	25.095.269	64.875.087	12	22.939.737	56.842.244	4	91,4%	87,6%	19.144.685	57.915.025	20	16.353.564	46.448.247	5	85,4%	80,2%	-24%	-11%	-29%	-18%
5 ANGOLA	57.107.932	53.924.574	12	21.438.582	15.229.034	4	37,5%	28,2%	89.067.265	96.685.353	20	31.233.681	28.441.685	10	35,1%	29,4%	56%	79%	46%	87%
6 ANGUILLA	263.073	639.519	5	24.200	43.866	3	9,2%	6,9%	292.914	564.025	7	26.299	38.562	1	9,0%	6,8%	11%	-12%	9%	-12%
7 ANTIGUA E BARBUDA	3.289.395	7.548.793	15	825.579	1.881.296	5	25,1%	24,9%	4.033.206	7.990.203	26	670.275	1.352.438	10	16,6%	16,9%	23%	6%	-19%	-28%
8 ARABIA SAUDITA	377.616.310	846.989.231	13	88.072.809	201.135.369	8	23,3%	23,7%	371.644.221	822.092.462	16	85.547.408	218.850.902	9	23,0%	26,6%	-2%	-3%	-3%	9%
9 ARGELIA	28.058	46.153	2	24	39	1	0,1%	0,1%	12.666.460	20.971.862	2	2.292.616	3.845.568	1	18,1%	18,3%	15044%	5340%	52467%	60331%
10 ARGENTINA	5.735.146	15.057.885	7	516.557	1.019.855	2	9,0%	6,8%	7.669.625	13.648.935	14	2.194.109	1.841.563	5	28,6%	13,5%	34%	-9%	325%	81%
11 ARMENIA	151.635	321.534	1	126.630	268.676	1	83,5%	83,6%												
12 ARUBA	4.932.510	9.639.815	5	1.807.643	3.184.026	1	36,6%	33,0%	5.586.228	11.002.016	14	2.812.880	5.743.197	10	50,4%	52,2%	13%	14%	56%	80%
13 AUSTRALIA									8	54	1									
14 AUSTRIA	120	223	1						73.728	184.820	2						1340%	2779%		
15 AZERBAIJAO	1.468.128	1.226.472	1	464.355	465.604	1	31,6%	38,0%	1.524.549	1.407.617	3	457.291	382.837	2	30,0%	27,2%	4%	15%	-2%	-18%
16 BAHAMAS	9.658.296	21.249.762	22	2.912.217	5.925.604	10	30,2%	27,9%	11.494.805	23.003.806	34	3.232.580	6.240.443	16	28,1%	27,1%	19%	8%	11%	5%
17 BANGLADESH	6.369	15.169	7	338	844	3	5,3%	5,6%	1.381	2.502	7						-78%	-84%		
18 BARBADOS	8.419	16.029	13	3.825	3.827	5	45,4%	23,9%	8.423	21.326	20	2.582	4.357	9	30,7%	20,4%		33%	-33%	14%
19 BAREIN	27.896.753	52.581.329	9	12.940.222	23.517.711	4	46,4%	44,7%	27.428.993	48.692.542	20	14.556.822	26.467.615	12	53,1%	54,4%	-2%	-7%	13%	13%
20 BELGICA	3.236.244	7.328.390	13	1.885.632	3.655.809	3	58,3%	49,9%	2.391.262	7.442.012	17	1.532.179	4.574.248	5	64,1%	61,5%	-26%	2%	-19%	25%
21 BELIZE	16.799	37.338	7	167	300	2	1,0%	0,8%	18.275	39.729	4						9%	6%		
22 BENIN	19.616.900	24.025.001	5	8.622.791	9.685.707	4	44,0%	40,3%	12.418.194	13.894.911	10	6.461.524	6.852.524	8	52,0%	49,3%	-37%	-42%	-25%	-29%
23 BERMUDAS	174.824	321.250	10	100.905	174.555	3	57,7%	54,3%	248.840	374.602	14	103.268	138.597	8	41,5%	37,0%	42%	17%	2%	-21%
24 BOLIVIA	5.631.093	5.463.629	6						4.392.169	4.333.291	8						-22%	-21%		
25 BONAIRE, SAINT EUSTATIUS E	489.309	954.064	4	70.006	125.940	3	14,3%	13,2%	847.135	1.443.634	14	158.798	329.809	5	18,7%	22,8%	73%	51%	127%	162%
26 BRASIL	1.059	2.775	5						4.055	15.502	14						283%	459%		
27 BRUNEI	3.000	3.636	1	3.000	3.636	1	100,0%	100,0%	5.253	13.322	1						75%	266%		
28 BULGARIA	1.080.705	903.359	1	611.985	476.655	1	56,6%	52,8%	495.471	344.893	5	81.000	48.179	2	16,3%	14,0%	-54%	-62%	-87%	-90%
29 BURKINA FASO	24.630	48.129	2	22.000	42.256	1	89,3%	87,8%	27.000	47.647	2	27.000	47.647	2	100,0%	100,0%	10%	-1%	23%	13%
30 BURUNDI	15.989	22.082	1	15.989	22.082	1	100,0%	100,0%												

Destino	Janeiro a Dezembro / 2023						Janeiro a Dezembro / 2024						Variação 24/23							
	Brasil		Paraná		Part. UF/BR		Brasil		Paraná		Part. UF/BR		Brasil		Paraná					
	quilos	US\$ (*)	quilos	US\$ (*)	quilos	US\$	quilos	US\$ (*)	quilos	US\$ (*)	quilos	US\$	quilos	US\$	quilos	US\$				
31 BUTAO							79.109	155.903	5	20.472	40.409	3	25,9%	25,9%						
32 CABO VERDE	4.824.865	6.725.870	4	1.719.667	2.366.017	3	35,6%	35,2%	8.474.404	10.870.149	10	5.033.872	6.318.741	7	59,4%	58,1%	76%	62%	193%	167%
33 CAMARQUES	297.460	299.030	2	162.000	161.980	1	54,5%	54,2%	836.137	799.632	6	677.600	666.079	4	81,0%	83,3%	181%	167%	318%	311%
34 CAMBOJA	13.472.973	13.419.802	3	4.742.347	4.499.118	2	35,2%	33,5%	2.927.471	2.623.929	4	830.964	643.802	3	28,4%	24,5%	-78%	-80%	-83%	-86%
35 CANADA	18.106.469	50.712.638	6	4.518.802	10.738.779	2	25,0%	21,2%	16.741.274	38.999.846	9	2.293.842	5.482.357	5	13,7%	14,1%	-8%	-23%	-49%	-49%
36 CATAR	76.899.360	158.331.150	8	33.959.224	66.191.858	4	44,2%	41,8%	105.617.353	208.359.673	21	44.347.781	85.057.447	14	42,0%	40,8%	37%	32%	31%	29%
37 CAYMAN, ILHAS	211.830	478.334	10	17.042	26.518	8	8,0%	5,5%	289.225	649.648	18	22.877	44.111	4	7,9%	6,8%	37%	36%	34%	66%
38 CAZAQUISTAO	772.107	1.454.480	1	83.430	159.719	1	10,8%	11,0%	2.490.933	3.865.295	4						223%	166%		
39 CHADE	2.076.673	4.062.869	3	1.331.338	2.604.554	3	64,1%	64,1%	3.159.034	5.721.680	8	1.417.543	2.578.105	4	44,9%	45,1%	52%	41%	7%	-1%
40 CHILE	93.035.302	171.711.036	13	30.638.377	53.116.395	8	32,9%	30,9%	118.372.366	266.294.418	21	53.333.205	123.129.146	14	45,1%	46,2%	27%	55%	74%	132%
41 CHINA	682.282.498	1.608.612.406	13	336.795.462	830.834.297	5	49,4%	51,6%	561.285.310	1.288.552.750	29	280.597.055	695.652.950	12	50,0%	54,0%	-18%	-20%	-17%	-16%
42 CHIPRE	91.723	188.573	19	33.615	73.936	11	36,6%	39,2%	53.742	151.443	30	28.310	81.494	9	52,7%	53,8%	-41%	-20%	-16%	10%
43 COLOMBIA	27.002	25.235	2	27.000	25.233	1	100,0%	100,0%	243.030	530.128	3	81.000	67.520	1	33,3%	12,7%	800%	2001%	200%	168%
44 COMORES	2.933.610	7.800.069	4	83.010	100.292	1	2,8%	1,3%	4.749.935	9.796.743	10	108.320	105.162	1	2,3%	1,1%	62%	26%	31%	5%
45 CONGO	40.129.164	52.695.640	6	9.924.632	11.385.367	5	24,7%	21,6%	50.016.119	56.829.269	10	19.716.751	23.073.879	7	39,4%	40,6%	25%	8%	99%	103%
46 CONGO, REPUBLICA	29.258.272	27.882.502	7	8.990.773	10.553.969	5	30,7%	37,9%	39.437.209	37.342.645	15	12.143.773	12.953.616	9	30,8%	34,7%	35%	34%	35%	23%
47 COOK, ILHAS	1.140	2.535	6						1.802	4.885	8						58%	93%		
48 COREIA DO SUL	201.748.055	414.676.670	12	95.980.488	186.147.340	4	47,6%	44,9%	155.777.594	287.978.327	21	64.437.574	113.612.496	9	41,4%	39,5%	-23%	-31%	-33%	-39%
49 COSTA DO MARFIM	60.988	82.720	4	12.000	15.177	2	19,7%	18,3%	57.079	89.183	3	11.190	14.573	2	19,6%	16,3%	-6%	8%	-7%	-4%
50 COVEITE (KUWEIT)	105.396.691	216.051.272	8	55.355.693	110.589.016	4	52,5%	51,2%	120.096.675	308.258.693	18	57.425.563	108.869.027	13	47,8%	35,3%	14%	43%	4%	-2%
51 CROACIA	120	374	2						863	2.341	6	650	1.649	4	75,3%	70,4%	619%	526%		
52 CUBA	23.973.252	30.946.702	8	13.491.665	13.014.969	4	56,3%	42,1%	39.781.805	40.309.529	15	22.681.386	17.188.175	12	57,0%	42,6%	66%	30%	68%	32%
53 CURACAO	7.205.529	12.745.778	7	2.499.966	4.221.964	5	34,7%	33,1%	8.803.100	15.999.597	15	2.731.451	5.188.190	12	31,0%	32,4%	22%	26%	9%	23%
54 DINAMARCA	81.938	204.701	18	27.730	50.812	3	33,8%	24,8%	22.817	64.319	27	320	479	3	1,4%	0,7%	-72%	-69%	-99%	-99%
55 DJIBUTI	2.383.283	4.478.647	4	1.161.831	2.045.756	4	48,7%	45,7%	2.655.976	4.424.047	7	1.301.190	2.208.538	5	49,0%	49,9%	11%	-1%	12%	8%
56 DOMINICA	1.639.488	3.592.501	6	305.394	645.571	5	18,6%	18,0%	2.002.029	3.945.862	9	227.617	405.822	6	11,4%	10,3%	22%	10%	-26%	-37%
57 EGITO	59.136.093	122.521.926	3	24.145.737	44.074.122	3	40,8%	36,0%	42.396.752	74.939.549	4	24.774.733	43.393.948	3	58,4%	57,9%	-28%	-39%	3%	-2%
58 EL SALVADOR	99.623	207.700	2	58.722	119.078	2	58,9%	57,3%	79.903	163.861	3	39.924	87.604	1	50,0%	53,5%	-20%	-21%	-32%	-26%
59 EMIRADOS ARABES UNIDOS	441.947.806	892.777.606	10	186.896.518	348.616.322	5	42,3%	39,0%	457.164.773	953.150.431	24	193.573.353	390.673.891	17	42,3%	41,0%	3%	7%	4%	12%
60 ESPANHA	28.024.101	62.276.630	6	10.795.224	21.660.171	1	38,5%	34,8%	28.970.996	67.501.421	13	12.768.344	30.975.562	6	44,1%	45,9%	3%	8%	18%	43%
61 ESTADOS UNIDOS	355.219	803.691	7	132.580	318.057	3	37,3%	39,6%	427.045	862.109	15	48.028	130.128	2	11,2%	15,1%	20%	7%	-64%	-59%
62 ETIOPIA									54.992	90.836	3									
63 FILIPINAS	219.201.149	203.226.176	13	91.616.630	77.472.801	4	41,8%	38,1%	234.866.526	213.758.737	28	92.696.771	79.383.062	19	39,5%	37,1%	7%	5%	1%	3%

Destino	Janeiro a Dezembro / 2023							Janeiro a Dezembro / 2024							Variação 24/23					
	Brasil		Paraná		Part. UF/BR		Brasil		Paraná		Part. UF/BR		Brasil		Paraná					
	quilos	US\$ (*)	quilos	US\$ (*)	quilos	US\$	quilos	US\$ (*)	quilos	US\$ (*)	quilos	US\$	quilos	US\$	quilos	US\$				
64 FINLANDIA	46	191	2																	
65 FRANCA	161.220	308.228	11	105.990	179.943	1	65,7%	58,4%	1.883	6.717	11			-99%	-98%					
66 GABAO	15.834.128	20.352.046	12	4.598.090	5.281.899	4	29,0%	26,0%	32.315.017	36.750.457	21	14.406.537	16.250.856	14	44,6%	44,2%	104%	81%	213%	208%
67 GAMBIA	8.430.268	15.137.599	5	4.806.401	8.317.857	3	57,0%	54,9%	13.175.232	19.496.670	12	5.244.903	8.038.037	7	39,8%	41,2%	56%	29%	9%	-3%
68 GANA	57.394.901	71.064.362	6	24.438.807	27.910.316	4	42,6%	39,3%	95.693.279	107.824.530	14	42.780.520	48.828.795	10	44,7%	45,3%	67%	52%	75%	75%
69 GEORGIA	17.725.089	32.456.262	7	4.480.433	8.398.609	6	25,3%	25,9%	14.842.965	21.423.730	15	3.903.825	5.848.146	13	26,3%	27,3%	-16%	-34%	-13%	-30%
70 GIBRALTAR	2.610	7.686	6						2.092	5.831	13	412	1.091	5	19,7%	18,7%	-20%	-24%		
71 GRANADA	5.483.769	11.359.435	6	1.132.443	2.346.088	3	20,7%	20,7%	6.110.117	10.491.646	14	1.173.765	1.922.205	7	19,2%	18,3%	11%	-8%	4%	-18%
72 GRECIA	641.838	1.165.300	15	550.751	973.267	7	85,8%	83,5%	132.035	331.714	24	101.050	256.581	9	76,5%	77,4%	-79%	-72%	-82%	-74%
73 GUAM	15	49	1						27.000	16.010	1	27.000	16.010	1	100,0%	100,0%	9900%	2574%		
74 GUIANA	1.076.592	2.113.493	7	19.435	39.888	1	1,8%	1,9%	4.044.893	8.213.804	7	13.680	36.642	1	0,3%	0,4%	276%	289%	-30%	-8%
75 GUINE	15.772.515	17.686.974	6	4.688.793	4.317.234	4	29,7%	24,4%	30.422.898	32.323.166	11	15.518.954	16.653.520	8	51,0%	51,5%	93%	83%	231%	286%
76 GUINE EQUATORIAL	8.248.967	10.307.204	5	2.975.728	3.309.181	5	36,1%	32,1%	12.213.430	14.495.424	11	4.180.969	4.989.308	9	34,2%	34,4%	48%	41%	41%	51%
77 GUINE-BISSAU	833.225	1.054.199	7	427.206	604.260	3	51,3%	57,3%	727.040	896.864	17	245.287	306.204	7	33,7%	34,1%	-13%	-15%	-43%	-49%
78 HAITI	15.550.122	10.423.240	3	3.807.561	2.332.137	3	24,5%	22,4%	15.640.496	11.782.137	9	3.395.764	2.414.072	7	21,7%	20,5%	1%	13%	-11%	4%
79 HONDURAS	81.996	115.397	1	54.000	99.300	1	65,9%	86,1%												
80 HONG KONG	49.289.314	98.205.778	20	18.556.230	40.178.010	12	37,6%	40,9%	57.873.518	109.410.027	32	19.182.648	44.301.879	24	33,1%	40,5%	17%	11%	3%	10%
81 HUNGRIA									20	19	1									
82 IEMEN	106.780.698	202.537.958	4	57.262.695	104.741.966	3	53,6%	51,7%	85.948.473	150.268.808	7	49.221.428	83.971.021	6	57,3%	55,9%	-20%	-26%	-14%	-20%
83 ILHA DE MAN	4.582	13.596	14	280	1.199	3	6,1%	8,8%	3.723	10.963	16				-19%	-19%				
84 INDIA	5.538	13.927	11	1.235	3.603	4	22,3%	25,9%	29.638	55.394	16	742	1.426	4	2,5%	2,6%	435%	298%	-40%	-60%
85 INDONESIA	69	140	2						44.820	19.704	1						4857%	3974%		
86 IRA	18.933.589	34.286.165	3	12.208	25.140	1	0,1%	0,1%	181.470	351.125	2				-99%	-99%				
87 IRAQUE	152.923.680	304.930.216	6	71.407.211	138.344.012	4	46,7%	45,4%	182.790.911	404.690.781	13	90.814.415	210.697.317	12	49,7%	52,1%	20%	33%	27%	52%
88 IRLANDA	7.807.345	24.907.257	7	6.300.745	20.074.262	4	80,7%	80,6%	10.468.960	35.585.158	6	8.501.030	28.462.329	5	81,2%	80,0%	34%	43%	35%	42%
89 ISRAEL	156.765	388.825	2	40.770	114.999	2	26,0%	29,6%												
90 ITALIA	60.277	122.952	11	54.210	109.259	2	89,9%	88,9%	249.690	725.484	22	210.132	615.067	5	84,2%	84,8%	314%	490%	288%	463%
91 JAMAICA	338	1.126	3																	
92 JAPAO	433.244.269	956.955.050	17	142.221.706	295.186.769	4	32,8%	30,8%	443.004.040	855.796.418	24	142.878.396	274.433.804	15	32,3%	32,1%	2%	-11%	1%	-7%
93 JORDANIA	63.578.507	123.084.317	4	28.846.431	45.179.509	3	45,4%	36,7%	77.627.654	153.898.414	12	38.667.672	65.964.618	9	49,8%	42,9%	22%	25%	34%	46%
94 LAOS	1.234.305	1.471.825	1	111.495	126.167	1	9,0%	8,6%	1.158.630	938.141	2	134.565	107.740	2	11,6%	11,5%	-6%	-36%	21%	-15%
95 LETONIA	280	505	1																	
96 LIBANO	8.493.666	19.599.008	3	2.681.259	6.087.996	1	31,6%	31,1%	10.383.142	23.384.657	4	2.804.238	5.723.997	3	27,0%	24,5%	22%	19%	5%	-6%

Destino	Janeiro a Dezembro / 2023							Janeiro a Dezembro / 2024							Variação 24/23					
	Brasil		Paraná		Part. UF/BR		Brasil		Paraná		Part. UF/BR		Brasil		Paraná					
	quilos	US\$ (*)	quilos	US\$ (*)	quilos	US\$	quilos	US\$ (*)	quilos	US\$ (*)	quilos	US\$	quilos	US\$	quilos	US\$				
97 LIBERIA	19.579.526	15.009.721	23	8.461.310	5.157.374	15	43,2%	34,4%	21.875.637	13.910.627	33	9.815.074	6.257.155	25	44,9%	45,0%	12%	-7%	16%	21%
98 LIBIA	76.405.774	144.168.811	6	47.588.865	85.074.623	4	62,3%	59,0%	99.960.408	193.559.788	12	57.128.711	109.210.552	9	57,2%	56,4%	31%	34%	20%	28%
99 LITUANIA	53.498	64.168	3						502.458	570.315	6	475.980	555.670	1	94,7%	97,4%	839%	789%		
100 LUXEMBURGO	1.081	4.729	9						1.064	4.099	14						-2%	-13%		
101 MACEDONIA	8.337.340	18.722.881	4	444.111	825.803	1	5,3%	4,4%	4.302.318	9.992.019	5	234.308	536.715	2	5,4%	5,4%	-48%	-47%	-47%	-35%
102 MALASIA	13.541.904	20.169.481	7	5.209.383	6.111.706	1	38,5%	30,3%	10.515.485	15.925.990	17	4.347.661	6.774.612	6	41,3%	42,5%	-22%	-21%	-17%	11%
103 MALAVI	1.440.631	2.221.871	3	915.030	1.292.473	3	63,5%	58,2%	683.364	1.318.079	5	656.364	1.235.155	5	96,0%	93,7%	-53%	-41%	-28%	-4%
104 MALDIVAS	9.631.879	19.573.250	5	4.205.245	8.826.086	4	43,7%	45,1%	10.553.998	20.525.606	12	5.175.329	9.924.080	11	49,0%	48,3%	10%	5%	23%	12%
105 MALTA	147.815	367.463	18	89.557	206.288	11	60,6%	56,1%	66.484	173.620	31	9.468	16.301	20	14,2%	9,4%	-55%	-53%	-89%	-92%
106 MARIANAS DO NORTE, ILHAS									440	1.197	5									
107 MARROCOS	4.451.586	3.556.460	3	2.254.439	1.816.454	2	50,6%	51,1%	5.515.956	4.160.471	5	1.899.038	1.211.868	3	34,4%	29,1%	24%	17%	-16%	-33%
108 MARSHALL, ILHAS	266.485	716.992	22	33.369	73.083	16	12,5%	10,2%	252.037	638.884	34	36.170	63.666	25	14,4%	10,0%	-5%	-11%	8%	-13%
109 MARTINICA	171	513	2						96.981	114.136	10	96.320	111.842	1	99,3%	98,0%	6614%	2149%		
110 MAURICIO	670.875	1.583.781	8	182.906	396.374	3	27,3%	25,0%	1.067.638	2.649.042	10	320.856	909.299	6	30,1%	34,3%	59%	67%	75%	129%
111 MAURITANIA	7.819.158	14.012.678	3	5.142.919	9.440.687	3	65,8%	67,4%	10.054.810	15.633.079	7	4.515.879	7.116.976	5	44,9%	45,5%	29%	12%	-12%	-25%
112 MAYOTTE	1.057.346	2.863.048	3	51.996	104.818	1	4,9%	3,7%	1.152.258	2.521.483	4	90.990	290.382	1	7,9%	11,5%	9%	-12%	75%	177%
113 MEXICO	187.772.146	425.863.316	7	88.616.550	179.424.777	3	47,2%	42,1%	221.706.134	564.137.220	20	100.966.979	244.746.287	14	45,5%	43,4%	18%	33%	14%	36%
114 MOCAMBIQUE	11.752.589	5.924.434	6	6.540.705	2.653.707	2	55,7%	44,8%	20.285.002	15.449.661	11	12.163.733	9.622.265	9	60,0%	62,3%	73%	161%	86%	263%
115 MONACO	306.600	319.321	2																	
116 MONTENEGRO	2.384.552	5.275.501	3	932.764	1.825.975	1	39,1%	34,6%	1.769.075	4.176.735	7	187.008	526.444	2	10,6%	12,6%	-26%	-21%	-80%	-71%
117 MONTSERRAT	86.325	189.606	5	6.333	13.594	4	7,3%	7,2%	155.562	241.974	8	6.298	13.486	3	4,0%	5,6%	80%	28%	-1%	-1%
118 NAMIBIA	12.204.839	7.959.675	2	11.151.029	7.359.568	1	91,4%	92,5%	6.786.551	4.055.918	7	4.221.450	2.822.133	6	62,2%	69,6%	-44%	-49%	-62%	-62%
119 NIGER	241.981	459.513	3	66.264	141.149	2	27,4%	30,7%	108.511	208.506	2	52.760	82.109	2	48,6%	39,4%	-55%	-55%	-20%	-42%
120 NIGERIA	36.910	89.894	1						55.153	121.072	2						49%	35%		
121 NORUEGA	51.812	146.946	17	1.405	4.351	5	2,7%	3,0%	45.129	129.159	29	841	1.350	9	1,9%	1,0%	-13%	-12%	-40%	-69%
122 NOVA CALEDONIA	4.182.150	8.382.425	7	1.105.854	2.202.727	5	26,4%	26,3%	4.377.244	8.167.364	10	2.353.489	4.517.844	9	53,8%	55,3%	5%	-3%	113%	105%
123 NOVA ZELANDIA	169	385	1						26.688	71.512	1						5692%	8475%		
124 OMA	87.061.102	175.413.939	5	45.150.071	89.566.417	5	51,9%	51,1%	94.367.573	186.729.009	15	43.151.423	87.706.306	12	45,7%	47,0%	8%	7%	-4%	-2%
125 PAISES BAIXOS (HOLANDA)	157.495.926	478.653.220	16	21.520.199	48.864.140	6	13,7%	10,2%	170.856.249	510.880.165	27	24.428.797	67.863.511	13	14,3%	13,3%	9%	7%	14%	39%
126 PALAU	681	1.766	7	520	1.134	3	76,4%	64,2%	1.906	3.851	6	1.570	2.540	4	82,4%	66,0%	180%	118%	202%	124%
127 PANAMA	417.966	1.037.078	19	17.654	36.331	12	4,2%	3,5%	365.729	923.794	35	19.448	40.599	25	5,3%	4,4%	-13%	-11%	10%	12%
128 PAQUISTAO									90	376	2									
129 PARAGUAI	882.531	2.488.638	8	156.086	446.444	3	17,7%	17,9%	877.357	2.606.860	4	148.845	489.565	3	17,0%	18,8%	-1%	5%	-5%	10%

Destino	Janeiro a Dezembro / 2023							Janeiro a Dezembro / 2024							Variação 24/23					
	Brasil		Paraná		Part. UF/BR		Brasil		Paraná		Part. UF/BR		Brasil		Paraná					
	quilos	US\$ (*)	quilos	US\$ (*)	quilos	US\$	quilos	US\$ (*)	quilos	US\$ (*)	quilos	US\$	quilos	US\$	quilos	US\$				
130 PERU	62.377.252	100.707.574	9	34.967.666	54.686.195	8	56,1%	54,3%	57.872.288	98.665.914	16	33.974.633	53.609.718	14	58,7%	54,3%	-7%	-2%	-3%	-2%
131 PITCAIRN	113	272	2																	
132 POLINESIA FRANCESA	946.674	1.350.412	2	709.518	970.325	1	74,9%	71,9%	2.207.339	3.332.486	10	1.482.069	2.141.650	9	67,1%	64,3%	133%	147%	109%	121%
133 POLONIA	964	1.930	3						192	997	5						-80%	-48%		
134 PORTUGAL	988.447	1.053.769	15	967.017	996.861	1	97,8%	94,6%	2.300.859	2.164.819	28	1.207.272	1.300.514	6	52,5%	60,1%	133%	105%	25%	31%
135 QUENIA	431.148	788.999	2	189.000	367.658	2	43,8%	46,6%												
136 QUIRGUISTAO	200	728	2																	
137 REINO UNIDO	100.747.022	312.575.350	20	40.123.935	119.967.277	7	39,8%	38,4%	93.624.519	289.735.732	26	35.865.276	121.152.401	13	38,3%	41,8%	-7%	-7%	-11%	1%
138 REPUBLICA CENTRO-AFRICANA	4.322.530	6.503.314	5	1.035.299	1.809.825	4	24,0%	27,8%	2.103.725	2.060.603	8	460.815	388.088	4	21,9%	18,8%	-51%	-68%	-56%	-79%
139 REPUBLICA DOMINICANA	35.845.920	55.606.996	5	22.812.227	31.670.807	4	63,6%	57,0%	32.007.510	36.957.413	8	19.095.382	23.472.381	8	59,7%	63,5%	-11%	-34%	-16%	-26%
140 ROMENIA	2.571.975	4.015.079	3	599.937	719.265	1	23,3%	17,9%	3.046.151	5.163.123	4	494.016	806.128	3	16,2%	15,6%	18%	29%	-18%	12%
141 RUSSIA	52.019.319	98.435.953	2	15.049.686	32.629.110	1	28,9%	33,1%	43.017.597	98.125.216	12	20.279.699	49.568.935	5	47,1%	50,5%	-17%	0%	35%	52%
142 SAARA OCIDENTAL	27.000	36.830	1	27.000	36.830	1	100,0%	100,0%												
143 SAMOA	327.599	510.795	3	81.490	124.033	1	24,9%	24,3%	734.329	906.237	7	257.370	302.544	5	35,0%	33,4%	124%	77%	216%	144%
144 SAMOA AMERICANA	12.073	25.205	3						105.340	110.333	2	10.580	1.616	1	10,0%	1,5%	773%	338%		
145 SANTA LUCIA									80.667	150.270	6	10.469	19.329	4	13,0%	12,9%				
146 SAO CRISTOVAO E NEVIS	2.055.830	4.128.575	9	751.725	1.041.817	3	36,6%	25,2%	2.434.045	4.560.159	10	178.360	100.981	5	7,3%	2,2%	18%	11%	-76%	-90%
147 SAO TOME E PRINCIPE	590.790	766.950	1	241.984	287.737	1	41,0%	37,5%	510.940	534.840	7	77.999	73.262	3	15,3%	13,7%	-14%	-30%	-68%	-75%
148 SAO VICENTE E GRANADINAS	10.563	28.359	11	165	349	3	1,6%	1,2%	243.998	435.818	6	395	848	4	0,2%	0,2%	2210%	1437%	139%	143%
149 SEICHELES	3.848.138	5.911.708	7	1.360.303	2.244.117	4	35,3%	38,0%	3.992.136	5.626.732	11	1.498.719	2.124.797	8	37,5%	37,8%	4%	-5%	10%	-5%
150 SENEGAL	97.225	189.283	1						55.149	107.470	1						-43%	-43%		
151 SERRA LEOA	6.671.712	4.252.997	4	2.928.612	1.807.099	3	43,9%	42,5%	9.301.887	5.664.712	12	2.957.605	1.841.491	8	31,8%	32,5%	39%	33%	1%	2%
152 SERVIA	288.152	429.477	2						861.014	1.632.459	4						199%	280%		
153 SINGAPURA	137.632.014	295.854.760	21	37.875.000	74.895.940	10	27,5%	25,3%	141.351.472	268.424.186	33	36.538.052	68.954.940	23	25,8%	25,7%	3%	-9%	-4%	-8%
154 SINT MAARTEN	3.055.883	7.388.768	8	731.529	1.533.235	5	23,9%	20,8%	3.564.149	7.533.995	16	670.561	1.242.566	11	18,8%	16,5%	17%	2%	-8%	-19%
155 SOMALIA	2.737.745	5.618.714	3	1.126.029	2.074.595	3	41,1%	36,9%	4.546.358	9.182.118	7	2.032.485	3.858.367	6	44,7%	42,0%	66%	63%	81%	86%
156 SRI LANKA	79.526	210.351	3	950	1.348	2	1,2%	0,6%	600	13.500	1						-99%	-94%		
157 SUAZILANDIA									5	49	1									
158 SUDAO	1.363.827	2.728.247	3	807.069	1.712.509	3	59,2%	62,8%	2.571.666	4.240.741	9	766.096	1.284.596	5	29,8%	30,3%	89%	55%	-5%	-25%
159 SUDAO DO SUL	2.733.280	5.367.807	4	2.284.801	4.470.361	2	83,6%	83,3%	1.011.692	1.795.505	7	404.891	713.287	3	40,0%	39,7%	-63%	-67%	-82%	-84%
160 SUECIA									298	1.026	4	178	580	3	59,7%	56,5%				
161 SUICA	16.503.104	45.495.477	8	5.131.562	11.308.926	2	31,1%	24,9%	17.309.267	44.461.684	15	4.934.893	12.910.756	5	28,5%	29,0%	5%	-2%	-4%	14%
162 SURINAME	3.455.488	6.003.548	5	1.370.312	2.091.495	3	39,7%	34,8%	5.109.846	8.799.062	13	1.705.481	2.773.194	8	33,4%	31,5%	48%	47%	25%	33%



Destino	Janeiro a Dezembro / 2023							Janeiro a Dezembro / 2024							Variação 24/23					
	Brasil		Paraná		Part. UF/BR		Brasil		Paraná		Part. UF/BR		Brasil		Paraná					
	quilos	US\$ (*)	quilos	US\$ (*)	quilos	US\$	quilos	US\$ (*)	quilos	US\$ (*)	quilos	US\$	quilos	US\$	quilos	US\$				
163 TAILANDIA	880.600	700.440	17	81.338	50.104	1	9,2%	7,2%	10.261	33.187	18	582	2.195	3	5,7%	6,6%	-99%	-95%	-99%	-96%
164 TAIWAN (FORMOSA)	1.002	2.637	7	186	317	2	18,6%	12,0%	287	794	8						-71%	-70%		
165 TANZANIA	2.552.189	4.330.144	4	1.072.358	1.835.537	3	42,0%	42,4%	6.966.314	8.383.500	13	1.148.509	1.721.533	9	16,5%	20,5%	173%	94%	7%	-6%
166 TIMOR LESTE	4.139.584	7.620.063	4	1.012.361	1.865.804	3	24,5%	24,5%	6.537.822	11.487.563	10	1.881.432	3.393.478	5	28,8%	29,5%	58%	51%	86%	82%
167 TOGO	1.637.542	2.513.359	6	497.689	741.698	3	30,4%	29,5%	1.172.151	1.537.584	10	433.392	549.083	7	37,0%	35,7%	-28%	-39%	-13%	-26%
168 TONGA	2.120.510	3.370.641	5	402.186	647.582	3	19,0%	19,2%	3.758.582	4.511.138	8	1.824.468	2.058.095	7	48,5%	45,6%	77%	34%	354%	218%
169 TOQUELAU	337	806	2						249	616	3						-26%	-24%		
170 TRINIDAD E TOBAGO	215.980	477.373	2	23.810	59.097	1	11,0%	12,4%	315.184	725.666	5	64.123	167.357	2	20,3%	23,1%	46%	52%	169%	183%
171 TUNISIA	149.759	275.935	3	108.000	162.132	1	72,1%	58,8%	1.359.822	3.121.829	6	160.920	354.998	3	11,8%	11,4%	808%	1031%	49%	119%
172 TURCAS E CAICOS, ILHAS									43.894	58.225	8	3.118	4.004	4	7,1%	6,9%				
173 TURCOMENISTAO	186.079	323.066	2	15.930	26.931	1	8,6%	8,3%												
174 TURQUIA	34.169.218	62.139.404	10	28.988.529	52.970.626	5	84,8%	85,2%	38.894.710	89.859.181	21	36.758.263	85.189.014	13	94,5%	94,8%	14%	45%	27%	61%
175 UGANDA	28.193	16.980	1	28.193	16.980	1	100,0%	100,0%												
176 URUGUAI	6.621.074	15.292.548	5	1.754.918	4.215.352	3	26,5%	27,6%	6.953.229	16.505.510	11	1.961.560	4.994.927	5	28,2%	30,3%	5%	8%	12%	19%
177 UZBEQUISTAO	480.582	1.006.735	2	2.820	3.705	1	0,6%	0,4%	456.893	924.381	3	143.379	359.066	1	31,4%	38,8%	-5%	-8%	4984%	9591%
178 VANUATU	111.445	188.888	4						852.258	1.401.118	9	54.000	89.406	2	6,3%	6,4%	665%	642%		
179 VENEZUELA	666.370	767.629	4	83.955	84.515	1	12,6%	11,0%	1.062.372	1.473.690	5	56.000	75.500	1	5,3%	5,1%	59%	92%	-33%	-11%
180 VIETNA	33.518.100	29.270.441	5	13.852.919	9.381.255	4	41,3%	32,1%	12.471.435	9.637.046	10	2.900.514	1.840.083	4	23,3%	19,1%	-63%	-67%	-79%	-80%
181 VIRGENS, ILHAS (BRITANICAS)	226.507	509.688	4	4.935	12.267	3	2,2%	2,4%	259.409	510.227	2						15%	0%		
182 WALLIS E FUTUNA, ILHAS									54.300	108.136	3	54.000	107.324	1	99,4%	99,2%				
183 ZAMBIA	192.952	109.307	1						139.520	63.011	2						-28%	-42%		
184 ZIMBABUE	438.424	140.635	1	162.000	34.925	1	37,0%	24,8%	278.000	92.196	1						-37%	-34%		
<b>Total</b>	<b>5.098.594.842</b>	<b>9.845.389.067</b>	<b>26</b>	<b>2.109.075.666</b>	<b>3.814.063.774</b>	<b>19</b>	<b>41,4%</b>	<b>38,7%</b>	<b>5.225.751.774</b>	<b>9.908.811.976</b>	<b>38</b>	<b>2.184.707.636</b>	<b>4.060.342.128</b>	<b>34</b>	<b>41,8%</b>	<b>41,0%</b>	<b>2%</b>	<b>1%</b>	<b>4%</b>	<b>6%</b>

# SINDICARNE

## SINDICATO DA INDÚSTRIA DE CARNES E DERIVADOS NO ESTADO DO PARANÁ.

Exportação de Carne e Derivados de Aves - Janeiro a Dezembro / 2024 (por região de destino)

Regiões Importadoras	Janeiro a Dezembro / 2023							Janeiro a Dezembro / 2024							Variação 24/23					
	Brasil			Paraná			Part. UF/BR	Brasil			Paraná			Part. UF/BR	Brasil		Paraná			
	quilos	US\$	(*)	quilos	US\$	(*)	quilos	US\$	quilos	US\$	(*)	quilos	US\$	(*)	quilos	US\$	quilos	US\$		
AFRICA	837.372.549	887.624.702	47	385.267.623	363.178.194	44	46,0%	40,9%	982.979.294	1.035.229.609	45	473.533.769	481.148.692	39	48,2%	46,5%	17%	17%	23%	32%
AMERICA CENTRAL	103.882.224	157.836.573	20	47.992.252	62.324.170	18	46,2%	39,5%	121.104.940	154.235.635	20	53.713.640	59.270.723	18	44,4%	38,4%	17%	-2%	12%	-5%
AMERICA DO NORTE	206.408.658	477.700.895	4	93.368.837	190.656.168	4	45,2%	39,9%	239.123.293	604.373.777	4	103.412.117	250.497.369	4	43,2%	41,4%	16%	27%	11%	31%
AMERICA DO SUL	187.203.747	333.333.832	13	72.104.278	120.073.276	11	38,5%	36,0%	216.251.465	438.530.345	13	96.358.762	192.535.774	11	44,6%	43,9%	16%	32%	34%	60%
ASIA - CENTRAL E SUL	11.291.742	22.629.083	8	4.443.713	9.063.937	7	39,4%	40,1%	13.610.004	25.518.709	8	5.366.180	10.354.701	4	39,4%	40,6%	21%	13%	21%	14%
ASIA - EXTR. ORIENTE (LESTE)	1.400.083.238	3.107.722.982	6	607.406.991	1.361.727.988	6	43,4%	43,8%	1.230.412.184	2.551.375.362	6	509.996.187	1.129.841.212	5	41,4%	44,3%	-12%	-18%	-16%	-17%
ASIA - ORIENTE MEDIO	1.467.684.927	3.026.971.016	12	582.625.111	1.134.110.315	12	39,7%	37,5%	1.533.251.238	3.259.876.595	11	620.110.103	1.283.982.141	10	40,4%	39,4%	4%	8%	6%	13%
ASIA - SUDESTE ASIATICO	390.105.598	542.466.323	9	140.651.554	165.025.276	8	36,1%	30,4%	397.417.740	513.224.759	9	136.430.027	159.259.829	7	34,3%	31,0%	2%	-5%	-3%	-3%
EUROPA OCIDENTAL	381.223.457	1.080.183.764	32	123.793.990	309.153.094	24	32,5%	28,6%	381.040.880	1.096.463.324	32	118.027.781	342.819.904	26	31,0%	31,3%	0%	2%	-5%	11%
LESTE EUROPEU	105.587.167	194.644.298	7	49.109.633	94.732.625	5	46,5%	48,7%	98.782.279	211.386.059	5	61.875.058	141.544.602	5	62,6%	67,0%	-6%	9%	26%	49%
OCEANIA	7.646.374	14.053.972	13	2.251.727	3.896.050	6	29,4%	27,7%	11.668.916	18.378.547	15	5.843.346	8.998.151	9	50,1%	49,0%	53%	31%	160%	131%
ORIGEM NAO DECLARADA	105.161	221.627	2	59.957	122.681	2	57,0%	55,4%	109.541	219.255	2	40.666	89.030	2	37,1%	40,6%	4%	-1%	-32%	-27%
<b>Total</b>	<b>5.098.594.842</b>	<b>9.845.389.067</b>	<b>173</b>	<b>2.109.075.666</b>	<b>3.814.063.774</b>	<b>147</b>	<b>41,4%</b>	<b>38,7%</b>	<b>5.225.751.774</b>	<b>9.908.811.976</b>	<b>170</b>	<b>2.184.707.636</b>	<b>4.060.342.128</b>	<b>140</b>	<b>41,8%</b>	<b>41,0%</b>	<b>2%</b>	<b>1%</b>	<b>4%</b>	<b>6%</b>

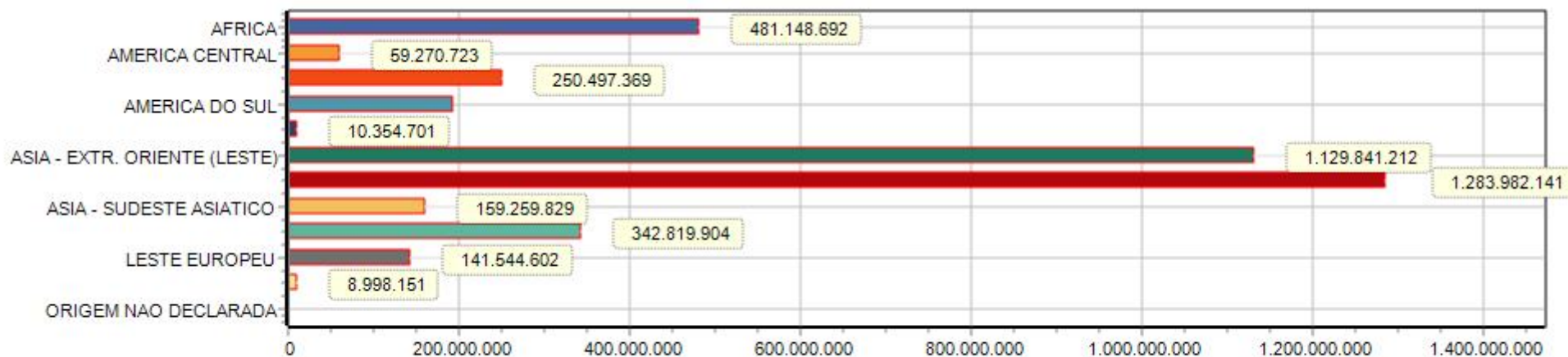

\*Obs. Gráfico referente coluna (US\$) no ano 2024.

# SINDICARNE

## SINDICATO DA INDÚSTRIA DE CARNES E DERIVADOS NO ESTADO DO PARANÁ.

Exportação de Carne e Derivados de Aves - Brasil - Janeiro a Dezembro / 2024 (20 principais destinos)

Posição			Destino	Janeiro a Dezembro / 2023				Janeiro a Dezembro / 2024				Variação 24/23	
				Brasil		Participação %		Brasil		Participação %			
				2023	2024	mob	quilos	US\$	quilos	US\$	quilos	US\$	quilos
1	1	=	CHINA	682.282.498	1.608.612.406	13,4%	16,3%	561.285.310	1.288.552.750	10,7%	13,0%	-18%	-20%
3	2	1	EMIRADOS ARABES UNIDOS	441.947.806	892.777.606	8,7%	9,1%	457.164.773	953.150.431	8,7%	9,6%	3%	7%
2	3	-1	JAPAO	433.244.269	956.955.050	8,5%	9,7%	443.004.040	855.796.418	8,5%	8,6%	2%	-11%
4	4	=	ARABIA SAUDITA	377.616.310	846.989.231	7,4%	8,6%	371.644.221	822.092.462	7,1%	8,3%	-2%	-3%
6	5	1	MEXICO	187.772.146	425.863.316	3,7%	4,3%	221.706.134	564.137.220	4,2%	5,7%	18%	32%
5	6	-1	PAISES BAIXOS (HOLANDA)	157.495.926	478.653.220	3,1%	4,9%	170.856.249	510.880.165	3,3%	5,2%	8%	7%
9	7	2	IRAQUE	152.923.680	304.930.216	3,0%	3,1%	182.790.911	404.690.781	3,5%	4,1%	20%	33%
12	8	4	COVEITE (KUWEIT)	105.396.691	216.051.272	2,1%	2,2%	120.096.675	308.258.693	2,3%	3,1%	14%	43%
8	9	-1	REINO UNIDO	100.747.022	312.575.350	2,0%	3,2%	93.624.519	289.735.732	1,8%	2,9%	-7%	-7%
7	10	-3	COREIA DO SUL	201.748.055	414.676.670	4,0%	4,2%	155.777.594	287.978.327	3,0%	2,9%	-23%	-31%
10	11	-1	SINGAPURA	137.632.014	295.854.760	2,7%	3,0%	141.351.472	268.424.186	2,7%	2,7%	3%	-9%
16	12	4	CHILE	93.035.302	171.711.036	1,8%	1,7%	118.372.366	266.294.418	2,3%	2,7%	27%	55%
13	13	=	FILIPINAS	219.201.149	203.226.176	4,3%	2,1%	234.866.526	213.758.737	4,5%	2,2%	7%	5%
17	14	3	CATAR	76.899.360	158.331.150	1,5%	1,6%	105.617.353	208.359.673	2,0%	2,1%	37%	32%
11	15	-4	AFRICA DO SUL	353.250.467	217.591.270	6,9%	2,2%	333.710.218	200.070.385	6,4%	2,0%	-6%	-8%
18	16	2	LIBIA	76.405.774	144.168.811	1,5%	1,5%	99.960.408	193.559.788	1,9%	2,0%	31%	34%
15	17	-2	OMA	87.061.102	175.413.939	1,7%	1,8%	94.367.573	186.729.009	1,8%	1,9%	8%	6%
19	18	1	JORDANIA	63.578.507	123.084.317	1,2%	1,3%	77.627.654	153.898.414	1,5%	1,6%	22%	25%
14	19	-5	IEMEN	106.780.698	202.537.958	2,1%	2,1%	85.948.473	150.268.808	1,6%	1,5%	-20%	-26%
23	20	3	HONG KONG	49.289.314	98.205.778	1,0%	1,0%	57.873.518	109.410.027	1,1%	1,1%	17%	11%
DEMAIS PAÍSES				994.286.752	1.597.179.535	19,5%	16,2%	1.098.105.787	1.672.765.552	21,0%	16,9%	10%	5%
<b>Total</b>				<b>5.098.594.842</b>	<b>9.845.389.067</b>	<b>100,0%</b>	<b>100,0%</b>	<b>5.225.751.774</b>	<b>9.908.811.976</b>	<b>100,0%</b>	<b>100,0%</b>	<b>2%</b>	<b>1%</b>

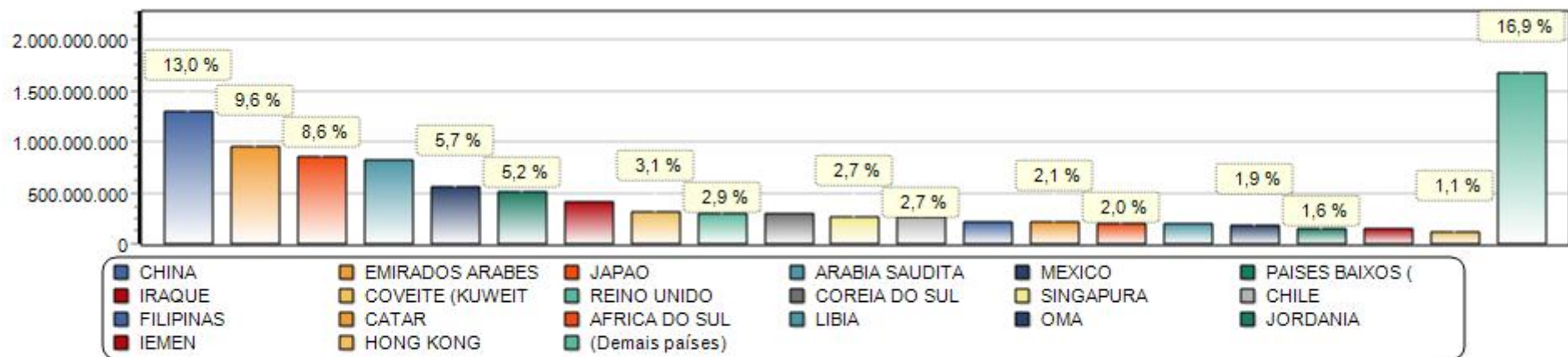

\*Obs. Gráfico referente coluna (US\$) no ano 2024.

# SINDICARNE

## SINDICATO DA INDÚSTRIA DE CARNES E DERIVADOS NO ESTADO DO PARANÁ.

Exportação de Carne e Derivados de Aves - Brasil - Janeiro a Dezembro / 2024 - Desempenho por destino

Destino	Janeiro a Dezembro / 2023				Janeiro a Dezembro / 2024				Evolução 2023/2024		
	Brasil		Part.%	Preço Médio	Brasil		Part.%	Preço Médio	Dif.Venda	Dif.Par.%	Dif.Var.%
	quilos	US\$	US\$		quilos	US\$	US\$		US\$	US\$	P.Méd.
<b>Destinos com Desempenho Comparativo Positivo</b>											
1 MEXICO	187.772.146	425.863.316	4,3%	2,27	221.706.134	564.137.220	5,7%	2,54	138.273.904	1,4%	12,2%
2 IRAQUE	152.923.680	304.930.216	3,1%	1,99	182.790.911	404.690.781	4,1%	2,21	99.760.565	1,0%	11,0%
3 CHILE	93.035.302	171.711.036	1,7%	1,85	118.372.366	266.294.418	2,7%	2,25	94.583.382	1,0%	21,9%
4 COVEITE (KUWEIT)	105.396.691	216.051.272	2,2%	2,05	120.096.675	308.258.693	3,1%	2,57	92.207.421	0,9%	25,2%
5 EMIRADOS ARABES UNIDOS	441.947.806	892.777.606	9,1%	2,02	457.164.773	953.150.431	9,6%	2,08	60.372.825	0,5%	3,2%
6 CATAR	76.899.360	158.331.150	1,6%	2,06	105.617.353	208.359.673	2,1%	1,97	50.028.523	0,5%	-4,2%
7 LIBIA	76.405.774	144.168.811	1,5%	1,89	99.960.408	193.559.788	2,0%	1,94	49.390.977	0,5%	2,6%
8 ANGOLA	57.107.932	53.924.574	0,5%	0,94	89.067.265	96.685.353	1,0%	1,09	42.760.779	0,5%	15,0%
9 GANA	57.394.901	71.064.362	0,7%	1,24	95.693.279	107.824.530	1,1%	1,13	36.760.168	0,4%	-9,0%
10 PAISES BAIXOS (HOLANDA)	157.495.926	478.653.220	4,9%	3,04	170.856.249	510.880.165	5,2%	2,99	32.226.945	0,3%	-1,6%
11 JORDANIA	63.578.507	123.084.317	1,3%	1,94	77.627.654	153.898.414	1,6%	1,98	30.814.097	0,3%	2,4%
12 TURQUIA	34.169.218	62.139.404	0,6%	1,82	38.894.710	89.859.181	0,9%	2,31	27.719.777	0,3%	27,0%
13 ARGELIA	28.058	46.153		1,64	12.666.460	20.971.862	0,2%	1,66	20.925.709		0,7%
14 GABAO	15.834.128	20.352.046	0,2%	1,29	32.315.017	36.750.457	0,4%	1,14	16.398.411	0,2%	-11,5%
15 GUINE	15.772.515	17.686.974	0,2%	1,12	30.422.898	32.323.166	0,3%	1,06	14.636.192	0,1%	-5,3%
16 OMA	87.061.102	175.413.939	1,8%	2,01	94.367.573	186.729.009	1,9%	1,98	11.315.070	0,1%	-1,8%
17 HONG KONG	49.289.314	98.205.778	1,0%	1,99	57.873.518	109.410.027	1,1%	1,89	11.204.249	0,1%	-5,1%
18 IRLANDA	7.807.345	24.907.257	0,3%	3,19	10.468.960	35.585.158	0,4%	3,40	10.677.901	0,1%	6,5%
19 FILIPINAS	219.201.149	203.226.176	2,1%	0,93	234.866.526	213.758.737	2,2%	0,91	10.532.561	0,1%	-1,8%
20 MOCAMBIQUE	11.752.589	5.924.434	0,1%	0,50	20.285.002	15.449.661	0,2%	0,76	9.525.227	0,1%	51,1%
21 CONGO, REPUBLICA DEMOCRATICA	29.258.272	27.882.502	0,3%	0,95	39.437.209	37.342.645	0,4%	0,95	9.460.143	0,1%	-0,6%
22 CUBA	23.973.252	30.946.702	0,3%	1,29	39.781.805	40.309.529	0,4%	1,01	9.362.827	0,1%	-21,5%
23 ALBANIA	17.875.796	35.159.242	0,4%	1,97	17.546.948	43.874.275	0,4%	2,50	8.715.033		27,1%
24 GUIANA	1.076.592	2.113.493		1,96	4.044.893	8.213.804	0,1%	2,03	6.100.311		3,4%
25 ESPANHA	28.024.101	62.276.630	0,6%	2,22	28.970.996	67.501.421	0,7%	2,33	5.224.791	0,1%	4,8%
26 GAMBIA	8.430.268	15.137.599	0,2%	1,80	13.175.232	19.496.670	0,2%	1,48	4.359.071		-17,6%
27 GUINE EQUATORIAL	8.248.967	10.307.204	0,1%	1,25	12.213.430	14.495.424	0,1%	1,19	4.188.220		-5,0%
28 CABO VERDE	4.824.865	6.725.870	0,1%	1,39	8.474.404	10.870.149	0,1%	1,28	4.144.279		-8,0%
29 CONGO	40.129.164	52.695.640	0,5%	1,31	50.016.119	56.829.269	0,6%	1,14	4.133.629	0,1%	-13,5%
30 TANZANIA	2.552.189	4.330.144		1,70	6.966.314	8.383.500	0,1%	1,20	4.053.356		-29,1%
31 TIMOR LESTE	4.139.584	7.620.063	0,1%	1,84	6.537.822	11.487.563	0,1%	1,76	3.867.500		-4,5%
32 LIBANO	8.493.666	19.599.008	0,2%	2,31	10.383.142	23.384.657	0,2%	2,25	3.785.649		-2,4%
33 SOMALIA	2.737.745	5.618.714	0,1%	2,05	4.546.358	9.182.118	0,1%	2,02	3.563.404		-1,6%
34 CURAÇAO	7.205.529	12.745.778	0,1%	1,77	8.803.100	15.999.597	0,2%	1,82	3.253.819	0,1%	2,7%
35 TUNISIA	149.759	275.935		1,84	1.359.822	3.121.829		2,30	2.845.894		24,6%
36 SURINAME	3.455.488	6.003.548	0,1%	1,74	5.109.846	8.799.062	0,1%	1,72	2.795.514		-0,9%
37 CAZAQUISTAO	772.107	1.454.480		1,88	2.490.933	3.865.295		1,55	2.410.815		-17,6%
38 COMORES	2.933.610	7.800.069	0,1%	2,66	4.749.935	9.796.743	0,1%	2,06	1.996.674		-22,4%
39 POLINESIA FRANCESA	946.674	1.350.412		1,43	2.207.339	3.332.486		1,51	1.982.074		5,8%
40 BAHAMAS	9.658.296	21.249.762	0,2%	2,20	11.494.805	23.003.806	0,2%	2,00	1.754.044		-9,0%

OBS: A classificação comparativa é baseada na variação líquida das vendas (em US\$) ajustada pelo preço médio e pela participação relativa sobre as vendas totais.

Elaboração: SINDICARNE/PR

Página 84

Destino	Janeiro a Dezembro / 2023				Janeiro a Dezembro / 2024				Evolução 2023/2024		
	Brasil		Part. %	Preço Médio	Brasil		Part. %	Preço Médio	Dif.Venda	Dif.Par. %	Dif.Var. %
	quilos	US\$	US\$		quilos	US\$	US\$		US\$	US\$	P.Méd.
<b>Destinos com Desempenho Comparativo Positivo</b>											
41 CHADE	2.076.673	4.062.869		1,96	3.159.034	5.721.680	0,1%	1,81	1.658.811		-7,4%
42 MAURITANIA	7.819.158	14.012.678	0,1%	1,79	10.054.810	15.633.079	0,2%	1,55	1.620.401	0,1%	-13,2%
43 SUDAO	1.363.827	2.728.247		2,00	2.571.666	4.240.741		1,65	1.512.494		-17,6%
44 SERRA LEOA	6.671.712	4.252.997		0,64	9.301.887	5.664.712	0,1%	0,61	1.411.715		-4,5%
45 ARUBA	4.932.510	9.639.815	0,1%	1,95	5.586.228	11.002.016	0,1%	1,97	1.362.201		0,8%
46 HAITI	15.550.122	10.423.240	0,1%	0,67	15.640.496	11.782.137	0,1%	0,75	1.358.897		12,4%
47 URUGUAI	6.621.074	15.292.548	0,2%	2,31	6.953.229	16.505.510	0,2%	2,37	1.212.962		2,8%
48 VANUATU	111.445	188.888		1,69	852.258	1.401.118		1,64	1.212.230		-3,0%
49 SERVIA	288.152	429.477		1,49	861.014	1.632.459		1,90	1.202.982		27,2%
50 ROMENIA	2.571.975	4.015.079		1,56	3.046.151	5.163.123	0,1%	1,69	1.148.044		8,6%
51 TONGA	2.120.510	3.370.641		1,59	3.758.582	4.511.138		1,20	1.140.497		-24,5%
52 PORTUGAL	988.447	1.053.769		1,07	2.300.859	2.164.819		0,94	1.111.050		-11,7%
53 MAURICIO	670.875	1.583.781		2,36	1.067.638	2.649.042		2,48	1.065.261		5,1%
54 MALDIVAS	9.631.879	19.573.250	0,2%	2,03	10.553.998	20.525.606	0,2%	1,94	952.356		-4,3%
55 VENEZUELA	666.370	767.629		1,15	1.062.372	1.473.690		1,39	706.061		20,4%
56 MARROCOS	4.451.586	3.556.460		0,80	5.515.956	4.160.471		0,75	604.011		-5,6%
57 ITALIA	60.277	122.952		2,04	249.690	725.484		2,91	602.532		42,4%
58 LITUANIA	53.498	64.168		1,20	502.458	570.315		1,14	506.147		-5,4%
59 COLOMBIA	27.002	25.235		0,93	243.030	530.128		2,18	504.893		133,4%
60 CAMARÕES	297.460	299.030		1,01	836.137	799.632		0,96	500.602		-4,9%
61 BONAIRE, SAINT EUSTATIUS E SABA	489.309	954.064		1,95	847.135	1.443.634		1,70	489.570		-12,6%
62 ANTIGUA E BARBUDA	3.289.395	7.548.793	0,1%	2,29	4.033.206	7.990.203	0,1%	1,98	441.410		-13,7%
63 SAO CRISTOVAO E NEVIS	2.055.830	4.128.575		2,01	2.434.045	4.560.159		1,87	431.584		-6,7%
64 SAO VICENTE E GRANADINAS	10.563	28.359		2,68	243.998	435.818		1,79	407.459		-33,5%
65 SAMOA	327.599	510.795		1,56	734.329	906.237		1,23	395.442		-20,9%
66 DOMINICA	1.639.488	3.592.501		2,19	2.002.029	3.945.862		1,97	353.361		-10,1%
67 TRINIDAD E TOBAGO	215.980	477.373		2,21	315.184	725.666		2,30	248.293		4,2%
68 AUSTRIA	120	223		1,86	73.728	184.820		2,51	184.597		34,9%
69 AZERBAIJAO	1.468.128	1.226.472		0,84	1.524.549	1.407.617		0,92	181.145		10,5%
70 CAYMAN, ILHAS	211.830	478.334		2,26	289.225	649.648		2,25	171.314		-0,5%
71 BUTAO					79.109	155.903		1,97	155.903		
72 SANTA LUCIA					80.667	150.270		1,86	150.270		
73 SINT MAARTEN	3.055.883	7.388.768	0,1%	2,42	3.564.149	7.533.995	0,1%	2,11	145.227		-12,6%
74 PARAGUAI	882.531	2.488.638		2,82	877.357	2.606.860		2,97	118.222		5,4%
75 MARTINICA	171	513		3,00	96.981	114.136		1,18	113.623		-60,8%
76 BELGICA	3.236.244	7.328.390	0,1%	2,26	2.391.262	7.442.012	0,1%	3,11	113.622		37,4%
77 WALLIS E FUTUNA, ILHAS					54.300	108.136		1,99	108.136		
78 ETIOPIA					54.992	90.836		1,65	90.836		
79 SAMOA AMERICANA	12.073	25.205		2,09	105.340	110.333		1,05	85.128		-49,8%
80 NOVA ZELANDIA	169	385		2,28	26.688	71.512		2,68	71.127		17,6%
81 ESTADOS UNIDOS	355.219	803.691		2,26	427.045	862.109		2,02	58.418		-10,8%
82 TURCAS E CAICOS, ILHAS					43.894	58.225		1,33	58.225		
83 BERMUDAS	174.824	321.250		1,84	248.840	374.602		1,51	53.352		-18,1%
84 MONTSERRAT	86.325	189.606		2,20	155.562	241.974		1,56	52.368		-29,2%
85 INDIA	5.538	13.927		2,51	29.638	55.394		1,87	41.467		-25,7%

OBS: A classificação comparativa é baseada na variação líquida das vendas (em US\$) ajustada pelo preço médio e pela participação relativa sobre as vendas totais.

Destino	Janeiro a Dezembro / 2023				Janeiro a Dezembro / 2024				Evolução 2023/2024		
	Brasil		Part.%	Preço Médio	Brasil		Part.%	Preço Médio	Dif.Venda	Dif.Par.%	Dif.Var.%
	quilos	US\$	US\$		quilos	US\$	US\$		US\$	US\$	US\$
<b>Destinos com Desempenho Comparativo Positivo</b>											
86 NIGERIA	36.910	89.894		2,44	55.153	121.072		2,20	31.178		-9,9%
87 INDONESIA	69	140		2,03	44.820	19.704		0,44	19.564		-78,3%
88 GUAM	15	49		3,27	27.000	16.010		0,59	15.961		-81,8%
89 BRASIL	1.059	2.775		2,62	4.055	15.502		3,82	12.727		45,9%
90 BRUNEI	3.000	3.636		1,21	5.253	13.322		2,54	9.686		109,2%
91 COSTA DO MARFIM	60.988	82.720		1,36	57.079	89.183		1,56	6.463		15,2%
92 BARBADOS	8.419	16.029		1,90	8.423	21.326		2,53	5.297		33,0%
93 BELIZE	16.799	37.338		2,22	18.275	39.729		2,17	2.391		-2,2%
94 COOK, ILHAS	1.140	2.535		2,22	1.802	4.885		2,71	2.350		21,9%
95 PALAU	681	1.766		2,59	1.906	3.851		2,02	2.085		-22,1%
96 CROACIA	120	374		3,12	863	2.341		2,71	1.967		-13,0%
97 MARIANAS DO NORTE, ILHAS					440	1.197		2,72	1.197		
98 SUECIA					298	1.026		3,44	1.026		
99 VIRGENS, ILHAS (BRITANICAS)	226.507	509.688		2,25	259.409	510.227		1,97	539		-12,6%
100 PAQUISTAO					90	376		4,18	376		
101 AUSTRALIA					8	54		6,75	54		
102 SUAZILANDIA					5	49		9,80	49		
103 HUNGRIA					20	19		0,95	19		
<b>Destinos com Desempenho Comparativo Negativo</b>											
1 CHINA	682.282.498	1.608.612.406	16,3%	2,36	561.285.310	1.288.552.750	13,0%	2,30	-320.059.656	-3,3%	-2,6%
2 COREIA DO SUL	201.748.055	414.676.670	4,2%	2,06	155.777.594	287.978.327	2,9%	1,85	-126.698.343	-1,3%	-10,1%
3 JAPAO	433.244.269	956.955.050	9,7%	2,21	443.004.040	855.796.418	8,6%	1,93	-101.158.632	-1,1%	-12,5%
4 IEMEN	106.780.698	202.537.958	2,1%	1,90	85.948.473	150.268.808	1,5%	1,75	-52.269.150	-0,6%	-7,8%
5 EGITO	59.136.093	122.521.926	1,2%	2,07	42.396.752	74.939.549	0,8%	1,77	-47.582.377	-0,4%	-14,7%
6 IRA	18.933.589	34.286.165	0,3%	1,81	181.470	351.125		1,93	-33.935.040		6,8%
7 SINGAPURA	137.632.014	295.854.760	3,0%	2,15	141.351.472	268.424.186	2,7%	1,90	-27.430.574	-0,3%	-11,7%
8 ARABIA SAUDITA	377.616.310	846.989.231	8,6%	2,24	371.644.221	822.092.462	8,3%	2,21	-24.896.769	-0,3%	-1,4%
9 REINO UNIDO	100.747.022	312.575.350	3,2%	3,10	93.624.519	289.735.732	2,9%	3,09	-22.839.618	-0,3%	-0,3%
10 VIETNA	33.518.100	29.270.441	0,3%	0,87	12.471.435	9.637.046	0,1%	0,77	-19.633.395	-0,2%	-11,5%
11 REPUBLICA DOMINICANA	35.845.920	55.606.996	0,6%	1,55	32.007.510	36.957.413	0,4%	1,15	-18.649.583	-0,2%	-25,6%
12 AFRICA DO SUL	353.250.467	217.591.270	2,2%	0,62	333.710.218	200.070.385	2,0%	0,60	-17.520.885	-0,2%	-2,7%
13 CANADA	18.106.469	50.712.638	0,5%	2,80	16.741.274	38.999.846	0,4%	2,33	-11.712.792	-0,1%	-16,8%
14 GEORGIA	17.725.089	32.456.262	0,3%	1,83	14.842.965	21.423.730	0,2%	1,44	-11.032.532	-0,1%	-21,2%
15 CAMBOJA	13.472.973	13.419.802	0,1%	1,00	2.927.471	2.623.929		0,90	-10.795.873		-10,0%
16 BENIN	19.616.900	24.025.001	0,2%	1,22	12.418.194	13.894.911	0,1%	1,12	-10.130.090	-0,1%	-8,6%
17 MACEDONIA	8.337.340	18.722.881	0,2%	2,25	4.302.318	9.992.019	0,1%	2,32	-8.730.862	-0,1%	3,4%
18 ALEMANHA	25.095.269	64.875.087	0,7%	2,59	19.144.685	57.915.025	0,6%	3,03	-6.960.062	-0,1%	17,0%
19 REPUBLICA CENTRO-AFRICANA	4.322.530	6.503.314	0,1%	1,50	2.103.725	2.060.603		0,98	-4.442.711		-34,9%
20 MALASIA	13.541.904	20.169.481	0,2%	1,49	10.515.485	15.925.990	0,2%	1,51	-4.243.491		1,7%
21 NAMIBIA	12.204.839	7.959.675	0,1%	0,65	6.786.551	4.055.918		0,60	-3.903.757		-8,4%
22 BAREIN	27.896.753	52.581.329	0,5%	1,88	27.428.993	48.692.542	0,5%	1,78	-3.888.787		-5,8%
23 SUDAO DO SUL	2.733.280	5.367.807	0,1%	1,96	1.011.692	1.795.505		1,77	-3.572.302		-9,6%
24 PERU	62.377.252	100.707.574	1,0%	1,61	57.872.288	98.665.914	1,0%	1,70	-2.041.660		5,6%
25 ARGENTINA	5.735.146	15.057.885	0,2%	2,63	7.669.625	13.648.935	0,1%	1,78	-1.408.950	-0,1%	-32,2%
26 BOLIVIA	5.631.093	5.463.629	0,1%	0,97	4.392.169	4.333.291		0,99	-1.130.338		1,7%

OBS: A classificação comparativa é baseada na variação líquida das vendas (em US\$) ajustada pelo preço médio e pela participação relativa sobre as vendas totais.

Destino	Janeiro a Dezembro / 2023				Janeiro a Dezembro / 2024				Evolução 2023/2024		
	Brasil		Part. %	Preço Médio	Brasil		Part. %	Preço Médio	Dif.Venda	Dif.Par. %	Dif.Var. %
	quilos	US\$	US\$		quilos	US\$	US\$		US\$	US\$	US\$
<b>Destinos com Desempenho Comparativo Negativo</b>											
27 LIBERIA	19.579.526	15.009.721	0,2%	0,77	21.875.637	13.910.627	0,1%	0,64	-1.099.094	-0,1%	-17,1%
28 MONTENEGRO	2.384.552	5.275.501	0,1%	2,21	1.769.075	4.176.735		2,36	-1.098.766		6,7%
29 SUICA	16.503.104	45.495.477	0,5%	2,76	17.309.267	44.461.684	0,4%	2,57	-1.033.793	-0,1%	-6,8%
30 TOGO	1.637.542	2.513.359		1,53	1.172.151	1.537.584		1,31	-975.775		-14,5%
31 MALAWI	1.440.631	2.221.871		1,54	683.364	1.318.079		1,93	-903.792		25,1%
32 GRANADA	5.483.769	11.359.435	0,1%	2,07	6.110.117	10.491.646	0,1%	1,72	-867.789		-17,1%
33 GRECIA	641.838	1.165.300		1,82	132.035	331.714		2,51	-833.586		38,4%
34 QUENIA	431.148	788.999		1,83					-788.999		
35 TAILANDIA	880.600	700.440		0,80	10.261	33.187		3,23	-667.253		306,6%
36 BULGARIA	1.080.705	903.359		0,84	495.471	344.893		0,70	-558.466		-16,7%
37 LAOS	1.234.305	1.471.825		1,19	1.158.630	938.141		0,81	-533.684		-32,1%
38 ISRAEL	156.765	388.825		2,48					-388.825		
39 MAYOTTE	1.057.346	2.863.048		2,71	1.152.258	2.521.483		2,19	-341.565		-19,2%
40 TURCOMENISTAO	186.079	323.066		1,74					-323.066		
41 ARMENIA	151.635	321.534		2,12					-321.534		
42 MONACO	306.600	319.321		1,04					-319.321		
43 RUSSIA	52.019.319	98.435.953	1,0%	1,89	43.017.597	98.125.216	1,0%	2,28	-310.737		20,5%
44 FRANCA	161.220	308.228		1,91	1.883	6.717		3,57	-301.511		86,6%
45 SEICHELES	3.848.138	5.911.708	0,1%	1,54	3.992.136	5.626.732	0,1%	1,41	-284.976		-8,3%
46 NIGER	241.981	459.513		1,90	108.511	208.506		1,92	-251.007		1,2%
47 SAO TOME E PRINCIPE	590.790	766.950		1,30	510.940	534.840		1,05	-232.110		-19,4%
48 NOVA CALEDONIA	4.182.150	8.382.425	0,1%	2,00	4.377.244	8.167.364	0,1%	1,87	-215.061		-6,9%
49 SRI LANKA	79.526	210.351		2,65	600	13.500		22,50	-196.851		750,6%
50 MALTA	147.815	367.463		2,49	66.484	173.620		2,61	-193.843		5,0%
51 GUINE-BISSAU	833.225	1.054.199		1,27	727.040	896.864		1,23	-157.335		-2,5%
52 DINAMARCA	81.938	204.701		2,50	22.817	64.319		2,82	-140.382		12,8%
53 HONDURAS	81.996	115.397		1,41					-115.397		
54 PANAMA	417.966	1.037.078		2,48	365.729	923.794		2,53	-113.284		1,8%
55 UZBEQUISTAO	480.582	1.006.735		2,09	456.893	924.381		2,02	-82.354		-3,4%
56 SENEGAL	97.225	189.283		1,95	55.149	107.470		1,95	-81.813		0,1%
57 MARSHALL, ILHAS	266.485	716.992		2,69	252.037	638.884		2,53	-78.108		-5,8%
58 ANGUILLA	263.073	639.519		2,43	292.914	564.025		1,93	-75.494		-20,8%
59 DJIBUTI	2.383.283	4.478.647		1,88	2.655.976	4.424.047		1,67	-54.600		-11,4%
60 ZIMBABUE	438.424	140.635		0,32	278.000	92.196		0,33	-48.439		3,4%
61 ZAMBIA	192.952	109.307		0,57	139.520	63.011		0,45	-46.296		-20,3%
62 EL SALVADOR	99.623	207.700		2,08	79.903	163.861		2,05	-43.839		-1,6%
63 CHIPRE	91.723	188.573		2,06	53.742	151.443		2,82	-57.130		37,1%
64 SAARA OCIDENTAL	27.000	36.830		1,36					-36.830		
65 BURUNDI	15.989	22.082		1,38					-22.082		
66 NORUEGA	51.812	146.946		2,84	45.129	129.159		2,86	-17.787		0,9%
67 UGANDA	28.193	16.980		0,60					-16.980		
68 AFGANISTAO	135.000	45.304		0,34	27.000	31.146		1,15	-14.158		243,7%
69 BANGLADESH	6.369	15.169		2,38	1.381	2.502		1,81	-12.667		-23,9%
70 ILHA DE MAN	4.582	13.596		2,97	3.723	10.963		2,94	-2.633		-0,8%
71 GIBRALTAR	2.610	7.686		2,94	2.092	5.831		2,79	-1.855		-5,3%

OBS: A classificação comparativa é baseada na variação líquida das vendas (em US\$) ajustada pelo preço médio e pela participação relativa sobre as vendas totais.

Destino	Janeiro a Dezembro / 2023				Janeiro a Dezembro / 2024				Evolução 2023/2024		
	Brasil		Part.%	Preço Médio	Brasil		Part.%	Preço Médio	Dif.Venda	Dif.Par.%	Dif.Var.%
	quilos	US\$	US\$		quilos	US\$	US\$		US\$	US\$	P.Méd.
<b>Destinos com Desempenho Comparativo Negativo</b>											
72 TAIWAN (FORMOSA)	1.002	2.637		2,63	287	794		2,77	-1.843		5,1%
73 JAMAICA	338	1.126		3,33					-1.126		
74 POLONIA	964	1.930		2,00	192	997		5,19	-933		159,4%
75 QUIRGUISTAO	200	728		3,64					-728		
76 LUXEMBURGO	1.081	4.729		4,37	1.064	4.099		3,85	-630		-11,9%
77 LETONIA	280	505		1,80					-505		
78 BURKINA FASO	24.630	48.129		1,95	27.000	47.647		1,76	-482		-9,7%
79 PITCAIRN	113	272		2,41					-272		
80 FINLANDIA	46	191		4,15					-191		
81 TOQUELAU	337	806		2,39	249	616		2,47	-190		3,4%
<b>Total</b>	<b>5.098.594.842</b>	<b>9.845.389.067</b>	<b>100,0%</b>	<b>1,93</b>	<b>5.225.751.774</b>	<b>9.908.811.976</b>	<b>100,0%</b>	<b>1,90</b>	<b>63.422.909</b>		<b>-1,6%</b>



# SINDICARNE

## SINDICATO DA INDÚSTRIA DE CARNES E DERIVADOS NO ESTADO DO PARANÁ.

Exportação de Carne e Derivados de Aves - Janeiro a Dezembro / 2024 (por UF e Produto)

UF / Produto	Janeiro a Dezembro / 2023				Janeiro a Dezembro / 2024			
	UF		Particip.s/Total		UF		Particip.s/Total	
	quilos	US\$	quilos	US\$	quilos	US\$	quilos	US\$
<b>ACRE</b>								
CARNES DE GALOS/GALINHAS, NAO CORTADAS EM PEDACOS, CONGELADAS, COM	268.920	407.955	87,1%	84,1%	53.000	98.753	94,6%	94,1%
CARNES DE GALOS/GALINHAS, NAO CORTADAS EM PEDACOS, CONGELADAS, SEM	17.360	33.369	5,6%	6,9%				
PEDACOS E MIUDEZAS, COMESTIVEIS DE GALOS/GALINHAS, CONGELADOS	22.500	43.548	7,3%	9,0%	3.000	6.181	5,4%	5,9%
<b>SubTotal</b>	<b>308.780</b>	<b>484.872</b>			<b>56.000</b>	<b>104.934</b>		
<b>ALAGOAS</b>								
ASAS NAO DESOSSADAS DE GALINHA, COMESTIVEIS, CONGELADOS					565	2.320	1,8%	2,4%
CARNES DE GALOS/GALINHAS, N/CORT.PEDACOS, FRESCAS/REFRIG.	2.011	7.701	9,0%	11,3%	2.603	9.354	8,4%	9,7%
CARNES DE GALOS/GALINHAS, N/CORTADAS EM PEDACOS, CONGEL.	3.454	11.808	15,5%	17,4%				
CARNES DE GALOS/GALINHAS, NAO CORTADAS EM PEDACOS, CONGELADAS, COM	43	68	0,2%	0,1%	155	348	0,5%	0,4%
CARNES DE PATOS, NAO CORTADAS EM PEDACOS, CONGELADAS	46	680	0,2%	1,0%	67	921	0,2%	1,0%
CARNES DE PATOS, NAO CORTADA EM PEDACOS, FRESCAS OU REFRIGERADAS	548	2.444	2,5%	3,6%	283	1.303	0,9%	1,4%
CARNES DE PERUAS/PERUS, N/CORTADAS EM PEDACOS, CONGELADAS	30	269	0,1%	0,4%	4	35		
CORACOES DE GALINHA, COMESTIVEIS, CONGELADOS					1	6		
COXAS COM SOBRECOCAS DESOSSADAS DE GALINHA, COMESTIVEIS, CONGELADOS					2.278	5.079	7,3%	5,3%
COXAS COM SOBRECOCAS NAO DESOSSADAS DE GALINHA, COMESTIVEIS,					1.416	4.102	4,6%	4,3%
FIGADOS DE GALINHA, COMESTIVEIS, CONGELADOS					150	524	0,5%	0,5%
GALO/GALINHA C/CONT.CARNE/MIUD.>=25 E <57% EM PESO	58	475	0,3%	0,7%	93	836	0,3%	0,9%
GALO/GALINHA C/CONT.CARNE/MIUD.>=57% EM PESO COZIDAS					2	41		
GALO/GALINHA C/CONT.CARNE/MIUD.>=57% EM PESO NAO COZIDA	10	64		0,1%	64	527	0,2%	0,5%
MOELAS DE GALINHA, COMESTIVEIS, CONGELADOS					187	405	0,6%	0,4%
OUTRAS CARNES DE PATOS, CONGELADAS	49	540	0,2%	0,8%				
OUTRAS PREPARACOES/CONSERVAS DE GALO E GALINHAS	222	856	1,0%	1,3%	125	383	0,4%	0,4%
OUTROS PEDACOS DESOSSADOS, COMESTIVEIS DE GALOS/GALINHAS, CONGELADOS					4.852	12.843	15,7%	13,4%
OUTROS PEDACOS E MIUDEZAS NAO DESOSSADOS, COMESTIVEIS DE					342	1.566	1,1%	1,6%
PEDACOS E MIUDEZAS, COMESTIVEIS DE GALOS/GALINHAS, CONGELADOS	14.586	37.997	65,4%	55,9%	13.332	38.345	43,0%	39,9%
PEDACOS E MIUDEZAS, DE GALOS/GALINHAS, FRESCOS/REFRIGER.	1.103	3.925	4,9%	5,8%	3.175	11.681	10,2%	12,1%
PEITOS NAO DESOSSADOS DE GALINHA, COMESTIVEIS, CONGELADOS					1.042	4.314	3,4%	4,5%
PEITOS, COXAS E SOBRECOCAS, FORMANDO UMA SO PECA, DESOSSADOS DE					115	205	0,4%	0,2%
PES E PATAS DE GALINHA, COMESTIVEIS, CONGELADOS					50	59	0,2%	0,1%
PREPARACOES ALIMENTICIAS E CONSERVAS, DE PERU	153	1.206	0,7%	1,8%	93	952	0,3%	1,0%
<b>SubTotal</b>	<b>22.313</b>	<b>68.033</b>			<b>30.994</b>	<b>96.149</b>		
<b>AMAPA</b>								
ASAS NAO DESOSSADAS DE GALINHA, COMESTIVEIS, CONGELADOS					97	467	1,1%	1,4%

UF / Produto	Janeiro a Dezembro / 2023				Janeiro a Dezembro / 2024			
	UF		Particip.s/Total		UF		Particip.s/Total	
	quilos	US\$	quilos	US\$	quilos	US\$	quilos	US\$
<b>AMAPA</b>								
CARNES DE GALINHAS DANGOLA (PINTADAS)	380	1.826	4,9%	5,8%	218	664	2,5%	2,0%
CARNES DE GALOS/GALINHAS, N/CORT.PEDACOS, FRESCAS/REFRIG.	1.037	4.026	13,4%	12,8%	164	623	1,9%	1,9%
CARNES DE GALOS/GALINHAS, N/CORTADAS EM PEDACOS, CONGEL.	1.320	5.122	17,1%	16,3%				
CARNES DE GALOS/GALINHAS, NAO CORTADAS EM PEDACOS, CONGELADAS, COM	3.063	10.159	39,6%	32,3%	4.932	17.262	57,2%	51,7%
CARNES DE PERUAS/PERUS, EM PEDACOS, MIUDEZAS, FRESCAS/REFRIGERADAS	43	487	0,6%	1,5%	19	241	0,2%	0,7%
CARNES DE PERUAS/PERUS, N/CORTADAS EM PEDACOS, CONGELADAS					100	188	1,2%	0,6%
CARNES DE PERUAS/PERUS, NAO CORTADAS EM PEDACOS,					54	147	0,6%	0,4%
COXAS COM SOBRECOCAS DESOSSADAS DE GALINHA, COMESTIVEIS, CONGELADOS					210	542	2,4%	1,6%
COXAS COM SOBRECOCAS NAO DESOSSADAS DE GALINHA, COMESTIVEIS,					619	2.596	7,2%	7,8%
GALO/GALINHA C/CONT.CARNE/MIUD.>=57% EM PESO COZIDAS	8	66	0,1%	0,2%	12	67	0,1%	0,2%
GALO/GALINHA C/CONT.CARNE/MIUD.>=57% EM PESO NAO COZIDA					5	17	0,1%	0,1%
PEDACOS E MIUDEZAS, COMESTIVEIS DE GALOS/GALINHAS, CONGELADOS	1.743	9.274	22,5%	29,5%	1.565	7.281	18,2%	21,8%
PEDACOS E MIUDEZAS, DE GALOS/GALINHAS, FRESCOS/REFRIGER.	139	517	1,8%	1,6%	400	2.106	4,6%	6,3%
PEITOS NAO DESOSSADOS DE GALINHA, COMESTIVEIS, CONGELADOS					224	1.173	2,6%	3,5%
<b>SubTotal</b>	<b>7.733</b>	<b>31.477</b>			<b>8.619</b>	<b>33.374</b>		
<b>AMAZONAS</b>								
ASAS NAO DESOSSADAS DE GALINHA, COMESTIVEIS, CONGELADOS					124	495	0,3%	0,5%
CARNES DE GALINHAS DANGOLA (PINTADAS)	290	1.701	0,1%	0,4%	469	2.104	1,1%	2,0%
CARNES DE GALOS/GALINHAS, N/CORT.PEDACOS, FRESCAS/REFRIG.	1.646	6.375	0,6%	1,5%	273	837	0,6%	0,8%
CARNES DE GALOS/GALINHAS, N/CORTADAS EM PEDACOS, CONGEL.	200.397	295.755	74,2%	68,1%				
CARNES DE GALOS/GALINHAS, NAO CORTADAS EM PEDACOS, CONGELADAS, COM	43.727	73.794	16,2%	17,0%	9.632	27.626	21,8%	25,7%
CARNES DE GALOS/GALINHAS, NAO CORTADAS EM PEDACOS, CONGELADAS, SEM	20.020	37.460	7,4%	8,6%	27.500	53.720	62,3%	50,0%
CARNES DE PERUAS/PERUS, EM PEDACOS, MIUDEZAS, FRESCAS/REFRIGERADAS	50	515		0,1%	78	664	0,2%	0,6%
CORACOES DE GALINHA, COMESTIVEIS, CONGELADOS					12	81		0,1%
COXAS COM SOBRECOCAS DESOSSADAS DE GALINHA, COMESTIVEIS, CONGELADOS					490	1.407	1,1%	1,3%
COXAS COM SOBRECOCAS NAO DESOSSADAS DE GALINHA, COMESTIVEIS,					20	49		
FIGADOS DE GALINHA, COMESTIVEIS, CONGELADOS					42	169	0,1%	0,2%
GALO/GALINHA C/CONT.CARNE/MIUD.>=25 E <57% EM PESO	300	1.072	0,1%	0,2%	14	102		0,1%
GALO/GALINHA C/CONT.CARNE/MIUD.>=57% EM PESO COZIDAS	147	571	0,1%	0,1%	58	317	0,1%	0,3%
PEDACOS E MIUDEZAS, COMESTIVEIS DE GALOS/GALINHAS, CONGELADOS	3.475	16.745	1,3%	3,9%	3.141	11.863	7,1%	11,0%
PEDACOS E MIUDEZAS, DE GALOS/GALINHAS, FRESCOS/REFRIGER.	111	479		0,1%	1.944	6.231	4,4%	5,8%
PEITOS NAO DESOSSADOS DE GALINHA, COMESTIVEIS, CONGELADOS					329	1.707	0,7%	1,6%
PREPARACOES ALIMENTICIAS E CONSERVAS, DE PERU					3	25		
<b>SubTotal</b>	<b>270.163</b>	<b>434.467</b>			<b>44.129</b>	<b>107.397</b>		
<b>BAHIA</b>								
CARNES DE GALOS/GALINHAS, N/CORT.PEDACOS, FRESCAS/REFRIG.	7.040	15.265	0,2%	0,4%	12.231	33.625	0,6%	1,8%
CARNES DE GALOS/GALINHAS, N/CORTADAS EM PEDACOS, CONGEL.	2.679	6.728	0,1%	0,2%				

UF / Produto	Janeiro a Dezembro / 2023				Janeiro a Dezembro / 2024			
	UF		Particip.s/Total		UF		Particip.s/Total	
	quilos	US\$	quilos	US\$	quilos	US\$	quilos	US\$
<b>BAHIA</b>								
CARNES DE GALOS/GALINHAS, NAO CORTADAS EM PEDACOS, CONGELADAS, COM	320	1.143			811	3.099		0,2%
CARNES DE GALOS/GALINHAS, NAO CORTADAS EM PEDACOS, CONGELADAS, SEM	13.046	23.837	0,5%	0,6%				
CARNES DE PATOS, NAO CORTADAS EM PEDACOS, CONGELADAS	136	1.211			78	813		
CARNES DE PERUAS/PERUS, N/CORTADAS EM PEDACOS, CONGELADAS	221	1.520			217	1.692		0,1%
CARNES DE PERUAS/PERUS, NAO CORTADAS EM PEDACOS,	44	344			28	187		
COXAS COM SOBRECOCAS NAO DESOSSADAS DE GALINHA, COMESTIVEIS,					60	84		
GALO/GALINHA C/CONT.CARNE/MIUD.>=25 E <57% EM PESO	22	101			37	260		
GALO/GALINHA C/CONT.CARNE/MIUD.>=57% EM PESO COZIDAS	295	419			930	569		
GALO/GALINHA C/CONT.CARNE/MIUD.>=57% EM PESO NAO COZIDA	253	1.038			192	758		
OUTRAS PREPARACOES/CONSERVAS DE GALO E GALINHAS	154	870			99	567		
OUTROS PEDACOS DESOSSADOS, COMESTIVEIS DE GALOS/GALINHAS, CONGELADOS					3	13		
OUTROS PEDACOS E MIUDEZAS NAO DESOSSADOS, COMESTIVEIS DE					19.212	35.971	0,9%	1,9%
PEDACOS E MIUDEZAS, COMESTIVEIS DE GALOS/GALINHAS, CONGELADOS	2.824.990	4.109.541	99,1%	98,7%	1.533.796	1.373.046	70,4%	72,1%
PEDACOS E MIUDEZAS, DE GALOS/GALINHAS, FRESCOS/REFRIGER.	398	1.050			852	1.540		0,1%
PEITOS DESOSSADOS DE GALINHA, COMESTIVEIS, CONGELADOS					360	1.507		0,1%
PEITOS NAO DESOSSADOS DE GALINHA, COMESTIVEIS, CONGELADOS					30	70		
PES E PATAS DE GALINHA, COMESTIVEIS, CONGELADOS					609.270	451.199	28,0%	23,7%
PREPARACOES ALIMENTICIAS E CONSERVAS, DE OUTRAS AVES					30	221		
<b>SubTotal</b>	<b>2.849.598</b>	<b>4.163.067</b>	<b>0,1%</b>		<b>2.178.236</b>	<b>1.905.221</b>		
<b>CEARA</b>								
ASAS NAO DESOSSADAS DE GALINHA, COMESTIVEIS, CONGELADOS					260	726	1,1%	1,0%
CARNES DE GALOS/GALINHAS, N/CORT.PEDACOS, FRESCAS/REFRIG.	246	748	1,4%	1,4%	686	1.863	3,0%	2,5%
CARNES DE GALOS/GALINHAS, N/CORTADAS EM PEDACOS, CONGEL.	1.145	3.368	6,6%	6,2%	100	365	0,4%	0,5%
CARNES DE GALOS/GALINHAS, NAO CORTADAS EM PEDACOS, CONGELADAS, COM	1.360	3.329	7,9%	6,2%	9.622	25.562	41,5%	34,1%
CARNES DE GALOS/GALINHAS, NAO CORTADAS EM PEDACOS, CONGELADAS, SEM	1.104	2.992	6,4%	5,5%	842	2.355	3,6%	3,1%
CARNES DE PATOS, NAO CORTADAS EM PEDACOS, CONGELADAS	10	124	0,1%	0,2%	21	259	0,1%	0,3%
CARNES DE PERUAS/PERUS, EM PEDACOS E MIUDEZAS, CONGELADAS					3.629	12.100	15,6%	16,1%
CARNES DE PERUAS/PERUS, EM PEDACOS, MIUDEZAS, FRESCAS/REFRIGERADAS					4	63		0,1%
CARNES DE PERUAS/PERUS, N/CORTADAS EM PEDACOS, CONGELADAS	181	1.388	1,0%	2,6%	106	857	0,5%	1,1%
CARNES DE PERUAS/PERUS, NAO CORTADAS EM PEDACOS,					50	142	0,2%	0,2%
COXAS COM SOBRECOCAS NAO DESOSSADAS DE GALINHA, COMESTIVEIS,					220	625	0,9%	0,8%
FIGADOS DE GALINHA, COMESTIVEIS, CONGELADOS					30	31	0,1%	
GALO/GALINHA C/CONT.CARNE/MIUD.>=25 E <57% EM PESO	232	1.617	1,3%	3,0%	328	2.414	1,4%	3,2%
GALO/GALINHA C/CONT.CARNE/MIUD.>=57% EM PESO COZIDAS	102	947	0,6%	1,8%	168	1.638	0,7%	2,2%
GALO/GALINHA C/CONT.CARNE/MIUD.>=57% EM PESO NAO COZIDA	16	105	0,1%	0,2%	33	220	0,1%	0,3%
MOELAS DE GALINHA, COMESTIVEIS, CONGELADOS					132	234	0,6%	0,3%
OUTRAS CARNES DE PATOS, CONGELADAS	41	445	0,2%	0,8%	119	1.247	0,5%	1,7%

UF / Produto	Janeiro a Dezembro / 2023				Janeiro a Dezembro / 2024			
	UF		Particip.s/Total		UF		Particip.s/Total	
	quilos	US\$	quilos	US\$	quilos	US\$	quilos	US\$
<b>CEARA</b>								
OUTRAS PREPARACOES/CONSERVAS DE GALO E GALINHAS	69	358	0,4%	0,7%	20	151	0,1%	0,2%
OUTROS PEDACOS DESOSSADOS, COMESTIVEIS DE GALOS/GALINHAS, CONGELADOS					192	742	0,8%	1,0%
PEDACOS E MIUDEZAS, COMESTIVEIS DE GALOS/GALINHAS, CONGELADOS	12.707	38.401	73,7%	71,2%	5.523	18.605	23,8%	24,8%
PEDACOS E MIUDEZAS, DE GALOS/GALINHAS, FRESCOS/REFRIGER.	20	51	0,1%	0,1%	666	2.558	2,9%	3,4%
PEITOS DESOSSADOS DE GALINHA, COMESTIVEIS, CONGELADOS					426	1.997	1,8%	2,7%
PREPARACOES ALIMENTICIAS E CONSERVAS, DE OUTRAS AVES	10	59	0,1%	0,1%		9		
PREPARACOES ALIMENTICIAS E CONSERVAS, DE PERU					24	174	0,1%	0,2%
<b>SubTotal</b>	<b>17.243</b>	<b>53.932</b>			<b>23.201</b>	<b>74.937</b>		
<b>DISTRITO FEDERAL</b>								
ASAS NAO DESOSSADAS DE GALINHA, COMESTIVEIS, CONGELADOS					1.446.137	2.981.616	2,0%	2,6%
CARNE MECANICAMENTE SEPARADA DE GALINHA, DESOSSADA, COMESTIVEL,					3.092.452	1.430.803	4,3%	1,2%
CARNES DE GALOS/GALINHAS, N/CORTADAS EM PEDACOS, CONGEL.	3.323.245	7.748.923	4,6%	5,5%				
CARNES DE GALOS/GALINHAS, NAO CORTADAS EM PEDACOS, CONGELADAS, SEM	4.747.660	9.272.523	6,5%	6,6%	11.489.801	20.830.560	16,1%	18,1%
COXAS COM SOBRECoxas DESOSSADAS DE GALINHA, COMESTIVEIS, CONGELADOS					2.351.451	4.531.921	3,3%	3,9%
COXAS COM SOBRECoxas NAO DESOSSADAS DE GALINHA, COMESTIVEIS,					2.900.870	3.349.679	4,1%	2,9%
FIGADOS DE GALINHA, COMESTIVEIS, CONGELADOS					97.552	40.656	0,1%	
MOELAS DE GALINHA, COMESTIVEIS, CONGELADOS					433.044	389.456	0,6%	0,3%
OUTRAS MIUDEZAS DE GALINHA, COMESTIVEIS, CONGELADOS					536.820	193.781	0,8%	0,2%
OUTROS PEDACOS E MIUDEZAS NAO DESOSSADOS, COMESTIVEIS DE					1.152.014	1.221.627	1,6%	1,1%
PEDACOS E MIUDEZAS, COMESTIVEIS DE GALOS/GALINHAS, CONGELADOS	64.473.067	124.141.607	88,9%	87,9%	31.396.873	48.039.353	44,1%	41,8%
PEITOS DESOSSADOS DE GALINHA, COMESTIVEIS, CONGELADOS					9.555.849	21.764.662	13,4%	18,9%
PEITOS, COXAS E SOBRECoxas, FORMANDO UMA SO PECA, DESOSSADOS DE					5.095.560	8.832.156	7,2%	7,7%
PES E PATAS DE GALINHA, COMESTIVEIS, CONGELADOS					1.704.195	1.319.496	2,4%	1,1%
<b>SubTotal</b>	<b>72.543.972</b>	<b>141.163.053</b>	<b>1,4%</b>	<b>1,4%</b>	<b>71.252.618</b>	<b>114.925.766</b>	<b>1,4%</b>	<b>1,2%</b>
<b>ESPIRITO SANTO</b>								
ASAS NAO DESOSSADAS DE GALINHA, COMESTIVEIS, CONGELADOS					464.514	1.738.204	14,4%	23,7%
CARNES DE GALOS E DE GALINHAS	283	1.139						
CARNES DE GALOS/GALINHAS, N/CORT.PEDACOS, FRESCAS/REFRIG.	5.779	16.283	0,1%	0,2%	4.067	10.326	0,1%	0,1%
CARNES DE GALOS/GALINHAS, N/CORTADAS EM PEDACOS, CONGEL.	13.817	39.739	0,3%	0,4%				
CARNES DE GALOS/GALINHAS, NAO CORTADAS EM PEDACOS, CONGELADAS, COM	29.584	78.366	0,6%	0,8%	33.627	93.280	1,0%	1,3%
CARNES DE GALOS/GALINHAS, NAO CORTADAS EM PEDACOS, CONGELADAS, SEM	3.706	11.131	0,1%	0,1%	6.679	21.524	0,2%	0,3%
CARNES DE PATOS, NAO CORTADAS EM PEDACOS, CONGELADAS	228	2.612			549	7.115		0,1%
CARNES DE PERUAS/PERUS, EM PEDACOS E MIUDEZAS, CONGELADAS					52	913		
CARNES DE PERUAS/PERUS, N/CORTADAS EM PEDACOS, CONGELADAS	454	3.398			777	6.660		0,1%
CARNES DE PERUAS/PERUS, NAO CORTADAS EM PEDACOS,	13	101						
CORACOES DE GALINHA, COMESTIVEIS, CONGELADOS					5	53		
COXAS COM SOBRECoxas DESOSSADAS DE GALINHA, COMESTIVEIS, CONGELADOS					76.377	175.609	2,4%	2,4%

UF / Produto	Janeiro a Dezembro / 2023				Janeiro a Dezembro / 2024			
	UF		Particip.s/Total		UF		Particip.s/Total	
	quilos	US\$	quilos	US\$	quilos	US\$	quilos	US\$
<b>ESPIRITO SANTO</b>								
COXAS COM SOBRECOCAS NAO DESOSSADAS DE GALINHA, COMESTIVEIS,					9.677	23.311	0,3%	0,3%
FIGADOS DE GALINHA, COMESTIVEIS, CONGELADOS					406	805		
GALO/GALINHA C/CONT.CARNE/MIUD.>=25 E <57% EM PESO	140	972			1.979	8.731	0,1%	0,1%
GALO/GALINHA C/CONT.CARNE/MIUD.>=57% EM PESO COZIDAS	1.350	6.834		0,1%	932	6.648		0,1%
GALO/GALINHA C/CONT.CARNE/MIUD.>=57% EM PESO NAO COZIDA	773	5.286		0,1%	303	1.774		
MOELAS DE GALINHA, COMESTIVEIS, CONGELADOS					859	1.914		
OUTRAS CARNES DE GALOS E GALINHAS	49	182						
OUTRAS CARNES DE PATOS, CONGELADAS	206	2.573			240	3.130		
OUTRAS MIUDEZAS DE GALINHA, COMESTIVEIS, CONGELADOS					40	73		
OUTRAS PREPARACOES/CONSERVAS DE GALO E GALINHAS	26	214			68	256		
OUTROS PEDACOS DESOSSADOS, COMESTIVEIS DE GALOS/GALINHAS, CONGELADOS					20	69		
OUTROS PEDACOS E MIUDEZAS NAO DESOSSADOS, COMESTIVEIS DE					1.111	2.854		
PEDACOS E MIUDEZAS, COMESTIVEIS DE GALOS/GALINHAS, CONGELADOS	4.630.586	9.546.136	98,6%	98,0%	2.241.958	4.815.815	69,3%	65,7%
PEDACOS E MIUDEZAS, DE GALOS/GALINHAS, FRESCOS/REFRIGER.	7.305	22.298	0,2%	0,2%	6.947	18.607	0,2%	0,3%
PEITOS DESOSSADOS DE GALINHA, COMESTIVEIS, CONGELADOS					1.509	6.207		0,1%
PEITOS NAO DESOSSADOS DE GALINHA, COMESTIVEIS, CONGELADOS					1.837	8.128	0,1%	0,1%
PES E PATAS DE GALINHA, COMESTIVEIS, CONGELADOS					379.199	370.519	11,7%	5,1%
PREPARACOES ALIMENTICIAS E CONSERVAS, DE OUTRAS AVES	170	1.088			166	1.031		
PREPARACOES ALIMENTICIAS E CONSERVAS, DE PERU	111	800			95	1.678		
<b>SubTotal</b>	<b>4.694.580</b>	<b>9.739.152</b>	<b>0,1%</b>	<b>0,1%</b>	<b>3.233.993</b>	<b>7.325.234</b>	<b>0,1%</b>	<b>0,1%</b>
<b>GOIAS</b>								
ASAS NAO DESOSSADAS DE GALINHA, COMESTIVEIS, CONGELADOS					8.207.311	19.412.734	3,4%	4,1%
CARNE MECANICAMENTE SEPARADA DE GALINHA, DESOSSADA, COMESTIVEL,					768.645	388.178	0,3%	0,1%
CARNES DE GALOS/GALINHAS, N/CORTADAS EM PEDACOS, CONGEL.	17.445.502	33.710.431	7,4%	6,9%				
CARNES DE GALOS/GALINHAS, NAO CORTADAS EM PEDACOS, CONGELADAS, COM					559.540	667.056	0,2%	0,1%
CARNES DE GALOS/GALINHAS, NAO CORTADAS EM PEDACOS, CONGELADAS, SEM	32.950.054	63.514.319	13,9%	12,9%	46.618.383	87.211.515	19,4%	18,3%
COXAS COM SOBRECOCAS DESOSSADAS DE GALINHA, COMESTIVEIS, CONGELADOS					18.891.127	35.853.008	7,9%	7,5%
COXAS COM SOBRECOCAS NAO DESOSSADAS DE GALINHA, COMESTIVEIS,					6.233.515	7.340.429	2,6%	1,5%
MOELAS DE GALINHA, COMESTIVEIS, CONGELADOS					1.210.220	1.245.143	0,5%	0,3%
OUTRAS MIUDEZAS DE GALINHA, COMESTIVEIS, CONGELADOS					349.396	1.096.171	0,1%	0,2%
OUTROS PEDACOS E MIUDEZAS NAO DESOSSADOS, COMESTIVEIS DE					1.583.102	3.080.789	0,7%	0,6%
PEDACOS E MIUDEZAS, COMESTIVEIS DE GALOS/GALINHAS, CONGELADOS	186.435.867	393.571.622	78,7%	80,2%	125.642.850	250.711.542	52,2%	52,5%
PEITOS DESOSSADOS DE GALINHA, COMESTIVEIS, CONGELADOS					18.793.069	54.024.157	7,8%	11,3%
PEITOS NAO DESOSSADOS DE GALINHA, COMESTIVEIS, CONGELADOS					354.130	717.716	0,1%	0,2%
PES E PATAS DE GALINHA, COMESTIVEIS, CONGELADOS					11.257.389	15.923.980	4,7%	3,3%
<b>SubTotal</b>	<b>236.831.423</b>	<b>490.796.372</b>	<b>4,6%</b>	<b>5,0%</b>	<b>240.468.677</b>	<b>477.672.418</b>	<b>4,6%</b>	<b>4,8%</b>
<b>MARANHAO</b>								

UF / Produto	Janeiro a Dezembro / 2023				Janeiro a Dezembro / 2024			
	UF		Particip.s/Total		UF		Particip.s/Total	
	quilos	US\$	quilos	US\$	quilos	US\$	quilos	US\$
<b>MARANHAO</b>								
ASAS NAO DESOSSADAS DE GALINHA, COMESTIVEIS, CONGELADOS					1.197	3.615	1,1%	1,2%
CARNES DE GALINHAS DANGOLA (PINTADAS)	75	572	0,1%	0,2%	186	1.454	0,2%	0,5%
CARNES DE GALOS/GALINHAS, N/CORT.PEDACOS, FRESCAS/REFRIG.	2.896	11.766	2,5%	3,5%	15.597	45.168	14,8%	15,2%
CARNES DE GALOS/GALINHAS, N/CORTADAS EM PEDACOS, CONGEL.	7.384	25.295	6,4%	7,4%				
CARNES DE GALOS/GALINHAS, NAO CORTADAS EM PEDACOS, CONGELADAS, COM	1.473	3.416	1,3%	1,0%	2.700	7.314	2,6%	2,5%
CARNES DE GALOS/GALINHAS, NAO CORTADAS EM PEDACOS, CONGELADAS, SEM	649	1.576	0,6%	0,5%	6.121	12.940	5,8%	4,4%
CARNES DE PATOS, NAO CORTADAS EM PEDACOS, CONGELADAS	131	1.345	0,1%	0,4%	72	728	0,1%	0,2%
CARNES DE PERUAS/PERUS, EM PEDACOS, MIUDEZAS, FRESCAS/REFRIGERADAS	16	177		0,1%				
CARNES DE PERUAS/PERUS, N/CORTADAS EM PEDACOS, CONGELADAS	11.005	22.426	9,6%	6,6%	12.931	28.310	12,2%	9,5%
CARNES DE PERUAS/PERUS, NAO CORTADAS EM PEDACOS,	10.068	21.820	8,8%	6,4%	14.608	35.605	13,8%	12,0%
CORACOES DE GALINHA, COMESTIVEIS, CONGELADOS					5	28		
COXAS COM SOBRECOCAS NAO DESOSSADAS DE GALINHA, COMESTIVEIS,					2.041	5.962	1,9%	2,0%
GALO/GALINHA C/CONT.CARNE/MIUD.>=25 E <57% EM PESO	129	440	0,1%	0,1%	171	638	0,2%	0,2%
GALO/GALINHA C/CONT.CARNE/MIUD.>=57% EM PESO COZIDAS	382	2.343	0,3%	0,7%	760	4.467	0,7%	1,5%
GALO/GALINHA C/CONT.CARNE/MIUD.>=57% EM PESO NAO COZIDA	803	4.627	0,7%	1,4%	728	4.120	0,7%	1,4%
MOELAS DE GALINHA, COMESTIVEIS, CONGELADOS					42	106		
OUTRAS CARNES DE PATOS, CONGELADAS	58	629	0,1%	0,2%	222	2.091	0,2%	0,7%
OUTROS PEDACOS DESOSSADOS, COMESTIVEIS DE GALOS/GALINHAS, CONGELADOS					180	745	0,2%	0,3%
OUTROS PEDACOS E MIUDEZAS NAO DESOSSADOS, COMESTIVEIS DE					1.146	3.315	1,1%	1,1%
PEDACOS E MIUDEZAS, COMESTIVEIS DE GALOS/GALINHAS, CONGELADOS	59.109	183.699	51,4%	53,9%	32.260	100.573	30,5%	33,9%
PEDACOS E MIUDEZAS, DE GALOS/GALINHAS, FRESCOS/REFRIGER.	20.729	59.956	18,0%	17,6%	12.732	32.195	12,0%	10,9%
PEITOS DESOSSADOS DE GALINHA, COMESTIVEIS, CONGELADOS					494	1.913	0,5%	0,6%
PEITOS NAO DESOSSADOS DE GALINHA, COMESTIVEIS, CONGELADOS					1.072	4.050	1,0%	1,4%
PES E PATAS DE GALINHA, COMESTIVEIS, CONGELADOS					378	1.003	0,4%	0,3%
PREPARACOES ALIMENTICIAS E CONSERVAS, DE OUTRAS AVES	24	67						
PREPARACOES ALIMENTICIAS E CONSERVAS, DE PERU	83	810	0,1%	0,2%	23	307		0,1%
<b>SubTotal</b>	<b>115.014</b>	<b>340.964</b>			<b>105.666</b>	<b>296.647</b>		
<b>MATO GROSSO</b>								
ASAS NAO DESOSSADAS DE GALINHA, COMESTIVEIS, CONGELADOS					2.551.728	6.279.863	2,2%	2,9%
CARNE MECANICAMENTE SEPARADA DE GALINHA, DESOSSADA, COMESTIVEL,					4.274.200	1.864.213	3,7%	0,9%
CARNES DE GALOS/GALINHAS, N/CORTADAS EM PEDACOS, CONGEL.	18.645.872	39.373.211	16,5%	17,5%				
CARNES DE GALOS/GALINHAS, NAO CORTADAS EM PEDACOS, CONGELADAS, COM	2.324.218	3.535.359	2,1%	1,6%	1.531.177	2.734.431	1,3%	1,3%
CARNES DE GALOS/GALINHAS, NAO CORTADAS EM PEDACOS, CONGELADAS, SEM	20.409.863	46.759.255	18,1%	20,8%	18.815.888	42.878.213	16,2%	19,8%
COXAS COM SOBRECOCAS DESOSSADAS DE GALINHA, COMESTIVEIS, CONGELADOS					5.633.290	10.836.054	4,8%	5,0%
COXAS COM SOBRECOCAS NAO DESOSSADAS DE GALINHA, COMESTIVEIS,					7.568.660	10.768.742	6,5%	5,0%
GALO/GALINHA C/CONT.CARNE/MIUD.>=25 E <57% EM PESO	338.506	869.754	0,3%	0,4%	351.197	905.511	0,3%	0,4%
GALO/GALINHA C/CONT.CARNE/MIUD.>=57% EM PESO NAO COZIDA	4.581.103	6.839.976	4,1%	3,0%	4.551.433	7.637.721	3,9%	3,5%

UF / Produto	Janeiro a Dezembro / 2023				Janeiro a Dezembro / 2024			
	UF		Particip.s/Total		UF		Particip.s/Total	
	quilos	US\$	quilos	US\$	quilos	US\$	quilos	US\$
<b>MATO GROSSO</b>								
MOELAS DE GALINHA, COMESTIVEIS, CONGELADOS					894.210	918.554	0,8%	0,4%
OUTRAS MIUDEZAS DE GALINHA, COMESTIVEIS, CONGELADOS					1.967.454	1.188.873	1,7%	0,5%
OUTROS PEDACOS E MIUDEZAS NAO DESOSSADOS, COMESTIVEIS DE					68.510	22.986	0,1%	
PEDACOS E MIUDEZAS, COMESTIVEIS DE GALOS/GALINHAS, CONGELADOS	66.767.248	127.728.334	59,1%	56,7%	54.492.065	92.576.574	46,8%	42,8%
PEITOS DESOSSADOS DE GALINHA, COMESTIVEIS, CONGELADOS					9.640.390	27.862.198	8,3%	12,9%
PEITOS NAO DESOSSADOS DE GALINHA, COMESTIVEIS, CONGELADOS					24.150	56.549		
PES E PATAS DE GALINHA, COMESTIVEIS, CONGELADOS					4.011.536	9.687.061	3,4%	4,5%
<b>SubTotal</b>	<b>113.066.810</b>	<b>225.105.889</b>	<b>2,2%</b>	<b>2,3%</b>	<b>116.375.888</b>	<b>216.217.543</b>	<b>2,2%</b>	<b>2,2%</b>
<b>MATO GROSSO DO SUL</b>								
ASAS NAO DESOSSADAS DE GALINHA, COMESTIVEIS, CONGELADOS					7.937.358	18.383.605	4,5%	5,1%
CARNE MECANICAMENTE SEPARADA DE GALINHA, DESOSSADA, COMESTIVEL,					7.499.595	4.043.811	4,2%	1,1%
CARNES DE GALOS E DE GALINHAS	10.974.330	30.209.154	6,8%	8,4%	9.555.042	25.176.200	5,4%	7,0%
CARNES DE GALOS/GALINHAS, N/CORTADAS EM PEDACOS, CONGEL.	4.842.140	10.978.990	3,0%	3,1%				
CARNES DE GALOS/GALINHAS, NAO CORTADAS EM PEDACOS, CONGELADAS, SEM	10.940.785	21.768.084	6,8%	6,1%	11.968.812	22.958.153	6,7%	6,4%
COXAS COM SOBRECOCAS DESOSSADAS DE GALINHA, COMESTIVEIS, CONGELADOS					14.276.354	27.867.388	8,0%	7,8%
COXAS COM SOBRECOCAS NAO DESOSSADAS DE GALINHA, COMESTIVEIS,					981.312	1.109.098	0,6%	0,3%
FIGADOS DE GALINHA, COMESTIVEIS, CONGELADOS					153.333	135.379	0,1%	
GALO/GALINHA C/CONT.CARNE/MIUD.>=57% EM PESO NAO COZIDA	2.189	6.686			297.044	692.648	0,2%	0,2%
MOELAS DE GALINHA, COMESTIVEIS, CONGELADOS					780.131	759.608	0,4%	0,2%
OUTRAS MIUDEZAS DE GALINHA, COMESTIVEIS, CONGELADOS					845.273	496.201	0,5%	0,1%
OUTROS PEDACOS DESOSSADOS, COMESTIVEIS DE GALOS/GALINHAS, CONGELADOS					350.024	1.226.324	0,2%	0,3%
OUTROS PEDACOS E MIUDEZAS NAO DESOSSADOS, COMESTIVEIS DE					286.190	603.900	0,2%	0,2%
PEDACOS E MIUDEZAS, COMESTIVEIS DE GALOS/GALINHAS, CONGELADOS	132.779.285	293.855.150	82,5%	82,1%	95.980.051	189.717.519	53,8%	52,8%
PEITOS DESOSSADOS DE GALINHA, COMESTIVEIS, CONGELADOS					16.741.031	43.275.675	9,4%	12,0%
PEITOS NAO DESOSSADOS DE GALINHA, COMESTIVEIS, CONGELADOS					53.550	109.061		
PEITOS, COXAS E SOBRECOCAS, FORMANDO UMA SO PECA, DESOSSADOS DE					5.654.000	12.709.421	3,2%	3,5%
PELES E OUTS.PARTES DE AVES, COM SUAS PENAS, PENUGEM, ETC.	1.455.100	1.118.257	0,9%	0,3%				
PES E PATAS DE GALINHA, COMESTIVEIS, CONGELADOS					4.909.128	10.033.798	2,8%	2,8%
<b>SubTotal</b>	<b>160.993.829</b>	<b>357.936.321</b>	<b>3,2%</b>	<b>3,6%</b>	<b>178.268.228</b>	<b>359.297.789</b>	<b>3,4%</b>	<b>3,6%</b>
<b>MINAS GERAIS</b>								
ASAS NAO DESOSSADAS DE GALINHA, COMESTIVEIS, CONGELADOS					8.677.325	20.987.098	4,2%	4,3%
CARNE MECANICAMENTE SEPARADA DE GALINHA, DESOSSADA, COMESTIVEL,					4.849.125	2.499.459	2,3%	0,5%
CARNES DE GALOS/GALINHAS, N/CORTADAS EM PEDACOS, CONGEL.	16.837.248	35.725.142	8,8%	9,7%				
CARNES DE GALOS/GALINHAS, NAO CORTADAS EM PEDACOS, CONGELADAS, SEM	25.733.488	47.746.338	13,4%	12,9%	47.835.590	74.879.098	22,9%	15,3%
COXAS COM SOBRECOCAS DESOSSADAS DE GALINHA, COMESTIVEIS, CONGELADOS					4.037.472	7.772.526	1,9%	1,6%
COXAS COM SOBRECOCAS NAO DESOSSADAS DE GALINHA, COMESTIVEIS,					9.577.925	11.581.891	4,6%	2,4%
FIGADOS DE GALINHA, COMESTIVEIS, CONGELADOS					354.747	233.928	0,2%	

UF / Produto	Janeiro a Dezembro / 2023				Janeiro a Dezembro / 2024			
	UF		Particip.s/Total		UF		Particip.s/Total	
	quilos	US\$	quilos	US\$	quilos	US\$	quilos	US\$
<b>MINAS GERAIS</b>								
GORDURA DE AVES	922.477	1.225.137	0,5%	0,3%	243.056	325.443	0,1%	0,1%
MOELAS DE GALINHA, COMESTIVEIS, CONGELADOS					1.009.442	1.170.967	0,5%	0,2%
OUTRAS MIUDEZAS DE GALINHA, COMESTIVEIS, CONGELADOS					696.436	599.758	0,3%	0,1%
OUTROS PEDACOS DESOSSADOS, COMESTIVEIS DE GALOS/GALINHAS, CONGELADOS					136.596	437.218	0,1%	0,1%
OUTROS PEDACOS E MIUDEZAS NAO DESOSSADOS, COMESTIVEIS DE					1.497.410	2.429.785	0,7%	0,5%
PEDACOS E MIUDEZAS, COMESTIVEIS DE GALOS/GALINHAS, CONGELADOS	147.807.544	283.423.630	76,9%	76,8%	99.416.289	202.055.919	47,6%	41,3%
PEDACOS E MIUDEZAS, DE GALOS/GALINHAS, FRESCOS/REFRIGER.	64.500	109.718						
PEITOS DESOSSADOS DE GALINHA, COMESTIVEIS, CONGELADOS					20.145.549	138.014.249	9,6%	28,2%
PEITOS NAO DESOSSADOS DE GALINHA, COMESTIVEIS, CONGELADOS					261.070	593.981	0,1%	0,1%
PEITOS, COXAS E SOBRECOCAS, FORMANDO UMA SO PECA, DESOSSADOS DE					2.396.000	5.481.088	1,1%	1,1%
PELES E OUTS.PARTES DE AVES, COM SUAS PENAS, PENUGEM, ETC.	776.700	572.810	0,4%	0,2%	416.000	310.880	0,2%	0,1%
PES E PATAS DE GALINHA, COMESTIVEIS, CONGELADOS					7.367.289	18.902.298	3,5%	3,9%
PREPARACOES ALIMENTICIAS E CONSERVAS, DE OUTRAS AVES	12	56			126.233	400.186	0,1%	0,1%
<b>SubTotal</b>	<b>192.141.969</b>	<b>368.802.831</b>	<b>3,8%</b>	<b>3,7%</b>	<b>209.043.554</b>	<b>488.675.772</b>	<b>4,0%</b>	<b>4,9%</b>
<b>PARA</b>								
ASAS NAO DESOSSADAS DE GALINHA, COMESTIVEIS, CONGELADOS					887	3.258	1,6%	1,9%
CARNES DE GALINHAS DANGOLA (PINTADAS)	1.414	5.878	1,2%	2,8%	1.520	5.227	2,7%	3,1%
CARNES DE GALOS/GALINHAS, N/CORT.PEDACOS, FRESCAS/REFRIG.	5.798	20.907	5,1%	9,9%	1.898	5.368	3,4%	3,2%
CARNES DE GALOS/GALINHAS, N/CORTADAS EM PEDACOS, CONGEL.	4.051	14.250	3,5%	6,7%				
CARNES DE GALOS/GALINHAS, NAO CORTADAS EM PEDACOS, CONGELADAS, COM	13.288	39.359	11,6%	18,6%	23.606	67.615	42,4%	40,0%
CARNES DE GALOS/GALINHAS, NAO CORTADAS EM PEDACOS, CONGELADAS, SEM	880	2.728	0,8%	1,3%	550	1.317	1,0%	0,8%
CARNES DE PATOS, NAO CORTADAS EM PEDACOS, CONGELADAS	30	154		0,1%	20	195		0,1%
CARNES DE PATOS, NAO CORTADA EM PEDACOS, FRESCAS OU REFRIGERADAS	10	79						
CARNES DE PERUAS/PERUS, EM PEDACOS E MIUDEZAS, CONGELADAS	146	668	0,1%	0,3%	40	117	0,1%	0,1%
CARNES DE PERUAS/PERUS, EM PEDACOS, MIUDEZAS, FRESCAS/REFRIGERADAS	97	805	0,1%	0,4%	217	1.275	0,4%	0,8%
CARNES DE PERUAS/PERUS, N/CORTADAS EM PEDACOS, CONGELADAS	352	1.006	0,3%	0,5%	1.759	4.862	3,2%	2,9%
CARNES DE PERUAS/PERUS, NAO CORTADAS EM PEDACOS,	130	392	0,1%	0,2%	2.376	6.561	4,3%	3,9%
COXAS COM SOBRECOCAS DESOSSADAS DE GALINHA, COMESTIVEIS, CONGELADOS					644	1.740	1,2%	1,0%
COXAS COM SOBRECOCAS NAO DESOSSADAS DE GALINHA, COMESTIVEIS,					810	2.495	1,5%	1,5%
FIGADOS DE GALINHA, COMESTIVEIS, CONGELADOS					145	515	0,3%	0,3%
GALO/GALINHA C/CONT.CARNE/MIUD.>=25 E <57% EM PESO	41	189		0,1%	72	638	0,1%	0,4%
GALO/GALINHA C/CONT.CARNE/MIUD.>=57% EM PESO COZIDAS	98	880	0,1%	0,4%	61	282	0,1%	0,2%
GALO/GALINHA C/CONT.CARNE/MIUD.>=57% EM PESO NAO COZIDA	36	19			187	574	0,3%	0,3%
MOELAS DE GALINHA, COMESTIVEIS, CONGELADOS					50	121	0,1%	0,1%
OUTRAS CARNES DE PATOS, CONGELADAS	93	472	0,1%	0,2%	40	165	0,1%	0,1%
OUTRAS PREPARACOES/CONSERVAS DE GALO E GALINHAS	44	308		0,1%				
OUTROS PEDACOS E MIUDEZAS NAO DESOSSADOS, COMESTIVEIS DE					92	254	0,2%	0,2%



UF / Produto	Janeiro a Dezembro / 2023				Janeiro a Dezembro / 2024			
	UF		Particip.s/Total		UF		Particip.s/Total	
	quilos	US\$	quilos	US\$	quilos	US\$	quilos	US\$
<b>PARA</b>								
PEDACOS E MIUDEZAS, COMESTIVEIS DE GALOS/GALINHAS, CONGELADOS	87.066	120.322	76,2%	56,9%	14.511	45.809	26,1%	27,1%
PEDACOS E MIUDEZAS, DE GALOS/GALINHAS, FRESCOS/REFRIGER.	669	2.515	0,6%	1,2%	4.305	13.507	7,7%	8,0%
PEITOS DESOSSADOS DE GALINHA, COMESTIVEIS, CONGELADOS					328	1.450	0,6%	0,9%
PEITOS NAO DESOSSADOS DE GALINHA, COMESTIVEIS, CONGELADOS					1.252	5.046	2,3%	3,0%
PEITOS, COXAS E SOBRECOCAS, FORMANDO UMA SO PECA, DESOSSADOS DE					202	585	0,4%	0,3%
PES E PATAS DE GALINHA, COMESTIVEIS, CONGELADOS					35	80	0,1%	
PREPARACOES ALIMENTICIAS E CONSERVAS, DE OUTRAS AVES					1	24		
PREPARACOES ALIMENTICIAS E CONSERVAS, DE PERU	58	678	0,1%	0,3%	12	86		0,1%
<b>SubTotal</b>	<b>114.301</b>	<b>211.609</b>			<b>55.620</b>	<b>169.166</b>		
<b>PARAIBA</b>								
ASAS NAO DESOSSADAS DE GALINHA, COMESTIVEIS, CONGELADOS					24.000	58.338	1,8%	3,5%
CARNES DE GALOS/GALINHAS, NAO CORTADAS EM PEDACOS, CONGELADAS, COM					27.000	38.325	2,0%	2,3%
OUTROS PEDACOS E MIUDEZAS NAO DESOSSADOS, COMESTIVEIS DE					108.000	321.849	8,0%	19,6%
PEDACOS E MIUDEZAS, COMESTIVEIS DE GALOS/GALINHAS, CONGELADOS	1.430.835	1.295.294	100,0%	100,0%	861.000	1.014.579	64,1%	61,7%
PES E PATAS DE GALINHA, COMESTIVEIS, CONGELADOS					324.000	210.451	24,1%	12,8%
<b>SubTotal</b>	<b>1.430.835</b>	<b>1.295.294</b>			<b>1.344.000</b>	<b>1.643.542</b>		
<b>PARANA</b>								
ASAS NAO DESOSSADAS DE GALINHA, COMESTIVEIS, CONGELADOS					67.200.665	170.516.029	3,1%	4,2%
CARNE MECANICAMENTE SEPARADA DE GALINHA, DESOSSADA, COMESTIVEL,					93.947.133	53.428.289	4,3%	1,3%
CARNES DE GALOS E DE GALINHAS	37.270.810	91.415.775	1,8%	2,4%	21.059.428	60.908.854	1,0%	1,5%
CARNES DE GALOS/GALINHAS, N/CORT.PEDACOS, FRESCAS/REFRIG.	11.896	43.228			14.219	31.763		
CARNES DE GALOS/GALINHAS, N/CORTADAS EM PEDACOS, CONGEL.	132.383.365	243.906.691	6,3%	6,4%	53.316	83.131		
CARNES DE GALOS/GALINHAS, NAO CORTADAS EM PEDACOS, CONGELADAS, COM	3.627.936	4.762.957	0,2%	0,1%	6.864.745	8.326.547	0,3%	0,2%
CARNES DE GALOS/GALINHAS, NAO CORTADAS EM PEDACOS, CONGELADAS, SEM	306.132.228	552.915.836	14,5%	14,5%	424.027.224	748.622.260	19,4%	18,4%
CARNES DE PATOS, NAO CORTADAS EM PEDACOS, CONGELADAS	558	3.138			846	4.279		
CARNES DE PERUAS/PERUS, EM PEDACOS E MIUDEZAS, CONGELADAS	13.266.587	36.580.485	0,6%	1,0%	12.881.950	29.397.083	0,6%	0,7%
CARNES DE PERUAS/PERUS, N/CORTADAS EM PEDACOS, CONGELADAS	2.870.304	6.710.574	0,1%	0,2%	765.091	1.436.113		
CARNES DE PERUAS/PERUS, NAO CORTADAS EM PEDACOS,					65	307		
CORACOES DE GALINHA, COMESTIVEIS, CONGELADOS					17	125		
COXAS COM SOBRECOCAS DESOSSADAS DE GALINHA, COMESTIVEIS, CONGELADOS					72.205.260	136.398.839	3,3%	3,4%
COXAS COM SOBRECOCAS NAO DESOSSADAS DE GALINHA, COMESTIVEIS,					46.948.422	56.732.098	2,1%	1,4%
FIGADOS DE GALINHA, COMESTIVEIS, CONGELADOS					4.566.984	2.799.371	0,2%	0,1%
GALO/GALINHA C/CONT.CARNE/MIUD.>=25 E <57% EM PESO	5.310.501	18.439.880	0,3%	0,5%	4.562.439	17.520.385	0,2%	0,4%
GALO/GALINHA C/CONT.CARNE/MIUD.>=57% EM PESO COZIDAS	32.848.128	111.775.346	1,6%	2,9%	36.863.809	128.490.710	1,7%	3,2%
GALO/GALINHA C/CONT.CARNE/MIUD.>=57% EM PESO NAO COZIDA	332	1.262			420	1.759		
GORDURA DE AVES	208.900	271.570			22.570	16.154		
MOELAS DE GALINHA, COMESTIVEIS, CONGELADOS					9.769.148	11.352.344	0,4%	0,3%

UF / Produto	Janeiro a Dezembro / 2023				Janeiro a Dezembro / 2024			
	UF		Particip.s/Total		UF		Particip.s/Total	
	quilos	US\$	quilos	US\$	quilos	US\$	quilos	US\$
<b>PARANA</b>								
OUTRAS CARNES DE PATOS, CONGELADAS	117	1.198			3.607	4.998		
OUTRAS MIUDEZAS DE GALINHA, COMESTIVEIS, CONGELADOS					10.619.134	9.262.910	0,5%	0,2%
OUTRAS PREPARACOES/CONSERVAS DE GALO E GALINHAS	502	12.089			666	11.048		
OUTROS PEDACOS DESOSSADOS, COMESTIVEIS DE GALOS/GALINHAS, CONGELADOS					2.620.310	8.043.779	0,1%	0,2%
OUTROS PEDACOS E MIUDEZAS NAO DESOSSADOS, COMESTIVEIS DE					58.106.164	72.373.153	2,7%	1,8%
PEDACOS E MIUDEZAS, COMESTIVEIS DE GALOS/GALINHAS, CONGELADOS	1.569.724.816	2.742.956.445	74,4%	71,9%	1.088.684.729	1.947.898.570	49,8%	48,0%
PEDACOS E MIUDEZAS, DE GALOS/GALINHAS, FRESCOS/REFRIGER.	84.072	129.021			7.894	12.964		
PEITOS DESOSSADOS DE GALINHA, COMESTIVEIS, CONGELADOS					130.960.328	374.556.953	6,0%	9,2%
PEITOS NAO DESOSSADOS DE GALINHA, COMESTIVEIS, CONGELADOS					12.297.290	25.971.468	0,6%	0,6%
PEITOS, COXAS E SOBRECOCAS, FORMANDO UMA SO PECA, DESOSSADOS DE					29.093.110	70.145.912	1,3%	1,7%
PELES E OUTS.PARTES DE AVES, COM SUAS PENAS, PENUGEM, ETC.	5.327.242	4.125.790	0,3%	0,1%	650	1.080		
PES E PATAS DE GALINHA, COMESTIVEIS, CONGELADOS					50.552.106	125.980.401	2,3%	3,1%
PREPARACOES ALIMENTICIAS E CONSERVAS, DE OUTRAS AVES	7.116	10.888			7.599	11.289		
PREPARACOES ALIMENTICIAS E CONSERVAS, DE PERU	256	1.601			298	1.163		
<b>SubTotal</b>	<b>2.109.075.666</b>	<b>3.814.063.774</b>	<b>41,4%</b>	<b>38,7%</b>	<b>2.184.707.636</b>	<b>4.060.342.128</b>	<b>41,8%</b>	<b>41,0%</b>
<b>PERNAMBUCO</b>								
ASAS NAO DESOSSADAS DE GALINHA, COMESTIVEIS, CONGELADOS					27.291	87.110	0,9%	2,7%
CARNES DE GALOS/GALINHAS, N/CORT.PEDACOS, FRESCAS/REFRIG.	1.998	6.512	0,1%	0,3%	575	1.740		0,1%
CARNES DE GALOS/GALINHAS, N/CORTADAS EM PEDACOS, CONGEL.	2.715	7.643	0,1%	0,3%				
CARNES DE GALOS/GALINHAS, NAO CORTADAS EM PEDACOS, CONGELADAS, COM	1.171	2.868		0,1%	3.670	8.994	0,1%	0,3%
CARNES DE GALOS/GALINHAS, NAO CORTADAS EM PEDACOS, CONGELADAS, SEM	49.461	74.578	1,9%	3,2%	88.313	178.311	3,0%	5,5%
CARNES DE PERUAS/PERUS, N/CORTADAS EM PEDACOS, CONGELADAS	39	328			105	726		
COXAS COM SOBRECOCAS DESOSSADAS DE GALINHA, COMESTIVEIS, CONGELADOS					130	406		
COXAS COM SOBRECOCAS NAO DESOSSADAS DE GALINHA, COMESTIVEIS,					55.222	64.617	1,9%	2,0%
FIGADOS DE GALINHA, COMESTIVEIS, CONGELADOS					60	68		
GALO/GALINHA C/CONT.CARNE/MIUD.>=57% EM PESO COZIDAS	15	83			3	13		
GALO/GALINHA C/CONT.CARNE/MIUD.>=57% EM PESO NAO COZIDA	148	861			170	737		
MOELAS DE GALINHA, COMESTIVEIS, CONGELADOS					35	109		
OUTRAS CARNES DE PATOS, CONGELADAS	135	1.561		0,1%	18	179		
OUTRAS PREPARACOES/CONSERVAS DE GALO E GALINHAS	89	673			3	14		
OUTROS PEDACOS E MIUDEZAS NAO DESOSSADOS, COMESTIVEIS DE					72	205		
PEDACOS E MIUDEZAS, COMESTIVEIS DE GALOS/GALINHAS, CONGELADOS	2.488.938	2.259.331	97,8%	95,9%	1.699.238	1.871.970	58,2%	57,7%
PEDACOS E MIUDEZAS, DE GALOS/GALINHAS, FRESCOS/REFRIGER.	100	435			205	713		
PEITOS DESOSSADOS DE GALINHA, COMESTIVEIS, CONGELADOS					658	2.667		0,1%
PEITOS NAO DESOSSADOS DE GALINHA, COMESTIVEIS, CONGELADOS					234.261	469.735	8,0%	14,5%
PES E PATAS DE GALINHA, COMESTIVEIS, CONGELADOS					810.075	557.453	27,7%	17,2%
PREPARACOES ALIMENTICIAS E CONSERVAS, DE PERU	10	105			27	156		

UF / Produto	Janeiro a Dezembro / 2023				Janeiro a Dezembro / 2024			
	UF		Particip.s/Total		UF		Particip.s/Total	
	quilos	US\$	quilos	US\$	quilos	US\$	quilos	US\$
<b>PERNAMBUCO</b>								
<b>SubTotal</b>	<b>2.544.819</b>	<b>2.354.978</b>			<b>2.920.131</b>	<b>3.245.923</b>	<b>0,1%</b>	
<b>RIO DE JANEIRO</b>								
ASAS NAO DESOSSADAS DE GALINHA, COMESTIVEIS, CONGELADOS					4.650	15.063	2,1%	2,3%
CARNES DE GALOS E DE GALINHAS					856	3.208	0,4%	0,5%
CARNES DE GALOS/GALINHAS, N/CORT.PEDACOS, FRESCAS/REFRIG.	26.921	88.798	14,2%	15,0%	24.428	72.786	11,1%	11,0%
CARNES DE GALOS/GALINHAS, N/CORTADAS EM PEDACOS, CONGEL.	49.610	121.689	26,2%	20,6%	350	374	0,2%	0,1%
CARNES DE GALOS/GALINHAS, NAO CORTADAS EM PEDACOS, CONGELADAS, COM	8.300	21.861	4,4%	3,7%	30.776	83.806	14,0%	12,6%
CARNES DE GALOS/GALINHAS, NAO CORTADAS EM PEDACOS, CONGELADAS, SEM	3.219	7.842	1,7%	1,3%	9.430	27.139	4,3%	4,1%
CARNES DE PATOS, NAO CORTADAS EM PEDACOS, CONGELADAS	50	587		0,1%	59	850		0,1%
CARNES DE PERUAS/PERUS, EM PEDACOS E MIUDEZAS, CONGELADAS	297	3.918	0,2%	0,7%	140	962	0,1%	0,1%
CARNES DE PERUAS/PERUS, N/CORTADAS EM PEDACOS, CONGELADAS	1.226	7.065	0,6%	1,2%	1.453	12.488	0,7%	1,9%
CORACOES DE GALINHA, COMESTIVEIS, CONGELADOS					108	718		0,1%
COXAS COM SOBRECOCAS DESOSSADAS DE GALINHA, COMESTIVEIS, CONGELADOS					1.356	4.256	0,6%	0,6%
COXAS COM SOBRECOCAS NAO DESOSSADAS DE GALINHA, COMESTIVEIS,					12.114	26.396	5,5%	4,0%
FIGADOS DE GALINHA, COMESTIVEIS, CONGELADOS					608	917	0,3%	0,1%
GALO/GALINHA C/CONT.CARNE/MIUD.>=25 E <57% EM PESO	605	2.304	0,3%	0,4%	6.530	20.298	3,0%	3,1%
GALO/GALINHA C/CONT.CARNE/MIUD.>=57% EM PESO COZIDAS	2.342	8.124	1,2%	1,4%	2.078	8.969	0,9%	1,4%
GALO/GALINHA C/CONT.CARNE/MIUD.>=57% EM PESO NAO COZIDA	1.790	9.144	0,9%	1,5%	2.755	10.195	1,3%	1,5%
MOELAS DE GALINHA, COMESTIVEIS, CONGELADOS					331	768	0,2%	0,1%
OUTRAS CARNES DE PATOS, CONGELADAS	1.847	16.297	1,0%	2,8%	1.743	15.543	0,8%	2,3%
OUTRAS MIUDEZAS DE GALINHA, COMESTIVEIS, CONGELADOS					152	246		0,1%
OUTRAS PREPARACOES/CONSERVAS DE GALO E GALINHAS	494	2.809	0,3%	0,5%	244	1.320	0,1%	0,2%
OUTROS PEDACOS DESOSSADOS, COMESTIVEIS DE GALOS/GALINHAS, CONGELADOS					276	690	0,1%	0,1%
OUTROS PEDACOS E MIUDEZAS NAO DESOSSADOS, COMESTIVEIS DE					2.219	5.896	1,0%	0,9%
PEDACOS E MIUDEZAS, COMESTIVEIS DE GALOS/GALINHAS, CONGELADOS	88.847	284.007	47,0%	48,0%	104.061	296.205	47,5%	44,7%
PEDACOS E MIUDEZAS, DE GALOS/GALINHAS, FRESCOS/REFRIGER.	2.657	4.451	1,4%	0,8%	2.100	6.266	1,0%	0,9%
PEITOS DESOSSADOS DE GALINHA, COMESTIVEIS, CONGELADOS					7.736	32.482	3,5%	4,9%
PEITOS NAO DESOSSADOS DE GALINHA, COMESTIVEIS, CONGELADOS					645	2.376	0,3%	0,4%
PEITOS, COXAS E SOBRECOCAS, FORMANDO UMA SO PECA, DESOSSADOS DE					528	1.695	0,2%	0,3%
PELES E OUTS.PARTES DE AVES, COM SUAS PENAS, PENUGEM, ETC.					2	221		
PES E PATAS DE GALINHA, COMESTIVEIS, CONGELADOS					508	871	0,2%	0,1%
PREPARACOES ALIMENTICIAS E CONSERVAS, DE OUTRAS AVES	48	321		0,1%	24	291		
PREPARACOES ALIMENTICIAS E CONSERVAS, DE PERU	806	11.958	0,4%	2,0%	841	9.994	0,4%	1,5%
<b>SubTotal</b>	<b>189.059</b>	<b>591.175</b>			<b>219.101</b>	<b>663.289</b>		
<b>RIO GRANDE DO SUL</b>								
ASAS NAO DESOSSADAS DE GALINHA, COMESTIVEIS, CONGELADOS					14.172.630	28.066.448	2,0%	2,1%
CARNE MECANICAMENTE SEPARADA DE GALINHA, DESOSSADA, COMESTIVEL,					13.168.608	6.165.043	1,8%	0,5%

UF / Produto	Janeiro a Dezembro / 2023				Janeiro a Dezembro / 2024			
	UF		Particip.s/Total		UF		Particip.s/Total	
	quilos	US\$	quilos	US\$	quilos	US\$	quilos	US\$
<b>RIO GRANDE DO SUL</b>								
CARNES DE GALOS E DE GALINHAS	39.389.880	119.901.940	5,1%	7,8%	34.044.090	108.227.582	4,8%	8,2%
CARNES DE GALOS/GALINHAS, N/CORT.PEDACOS, FRESCAS/REFRIG.	1.995	4.925			1.435	3.099		
CARNES DE GALOS/GALINHAS, N/CORTADAS EM PEDACOS, CONGEL.	86.933.334	172.425.739	11,3%	11,2%				
CARNES DE GALOS/GALINHAS, NAO CORTADAS EM PEDACOS, CONGELADAS, COM	17.602	47.090			30.103	73.880		
CARNES DE GALOS/GALINHAS, NAO CORTADAS EM PEDACOS, CONGELADAS, SEM	193.728.740	356.442.251	25,1%	23,1%	281.101.732	502.199.588	39,3%	37,9%
CARNES DE PATOS, NAO CORTADAS EM PEDACOS, CONGELADAS	370	4.246			387	3.397		
CARNES DE PERUAS/PERUS, EM PEDACOS E MIUDEZAS, CONGELADAS	19.188.557	52.652.513	2,5%	3,4%	19.719.025	49.842.514	2,8%	3,8%
CARNES DE PERUAS/PERUS, N/CORTADAS EM PEDACOS, CONGELADAS	1.094.960	2.991.375	0,1%	0,2%	1.476.124	3.209.273	0,2%	0,2%
CARNES DE PERUAS/PERUS, NAO CORTADAS EM PEDACOS,					203	757		
CORACOES DE GALINHA, COMESTIVEIS, CONGELADOS					10	55		
COXAS COM SOBRECOCAS DESOSSADAS DE GALINHA, COMESTIVEIS, CONGELADOS					25.103.195	48.398.556	3,5%	3,7%
COXAS COM SOBRECOCAS NAO DESOSSADAS DE GALINHA, COMESTIVEIS,					18.155.405	19.753.876	2,5%	1,5%
FIGADOS DE GALINHA, COMESTIVEIS, CONGELADOS					2.682.167	2.034.961	0,4%	0,2%
GALO/GALINHA C/CONT.CARNE/MIUD.>=25 E <57% EM PESO	1.773.496	4.047.807	0,2%	0,3%	1.546.232	3.629.585	0,2%	0,3%
GALO/GALINHA C/CONT.CARNE/MIUD.>=57% EM PESO COZIDAS	1.840.773	4.124.208	0,2%	0,3%	2.662.180	5.458.660	0,4%	0,4%
GALO/GALINHA C/CONT.CARNE/MIUD.>=57% EM PESO NAO COZIDA	625.137	1.994.996	0,1%	0,1%	969	5.342		
GORDURA DE AVES	58.940	59.753						
MOELAS DE GALINHA, COMESTIVEIS, CONGELADOS					2.624.908	2.762.461	0,4%	0,2%
OUTRAS CARNES DE PATOS, CONGELADAS					208	554		
OUTRAS MIUDEZAS DE GALINHA, COMESTIVEIS, CONGELADOS					287.529	519.027		
OUTRAS PREPARACOES/CONSERVAS DE GALO E GALINHAS	35	135						
OUTROS PEDACOS DESOSSADOS, COMESTIVEIS DE GALOS/GALINHAS, CONGELADOS					7.013	27.001		
OUTROS PEDACOS E MIUDEZAS NAO DESOSSADOS, COMESTIVEIS DE					6.668.398	12.142.169	0,9%	0,9%
PEDACOS E MIUDEZAS, COMESTIVEIS DE GALOS/GALINHAS, CONGELADOS	415.260.716	792.204.116	53,9%	51,4%	253.348.909	446.826.698	35,5%	33,7%
PEDACOS E MIUDEZAS, DE GALOS/GALINHAS, FRESCOS/REFRIGER.	2.295	5.557			1.988	6.090		
PEITOS DESOSSADOS DE GALINHA, COMESTIVEIS, CONGELADOS					22.938.597	61.068.350	3,2%	4,6%
PEITOS NAO DESOSSADOS DE GALINHA, COMESTIVEIS, CONGELADOS					1.560.571	3.071.856	0,2%	0,2%
PEITOS, COXAS E SOBRECOCAS, FORMANDO UMA SO PECA, DESOSSADOS DE					4.475.048	10.314.782	0,6%	0,8%
PELES E OUTS.PARTES DE AVES, COM SUAS PENAS, PENUGEM, ETC.	5.379.120	3.813.796	0,7%	0,2%	101.400	60.614		
PES E PATAS DE GALINHA, COMESTIVEIS, CONGELADOS					7.185.564	5.572.092	1,0%	0,4%
PREPARACOES ALIMENTICIAS E CONSERVAS, DE PERU	5.523.168	29.724.682	0,7%	1,9%	1.596.259	6.090.622	0,2%	0,5%
<b>SubTotal</b>	<b>770.819.118</b>	<b>1.540.445.129</b>	<b>15,1%</b>	<b>15,6%</b>	<b>714.660.887</b>	<b>1.325.534.932</b>	<b>13,7%</b>	<b>13,4%</b>
<b>RONDONIA</b>								
CARNES DE GALOS/GALINHAS, N/CORTADAS EM PEDACOS, CONGEL.	139.980	225.567	83,3%	83,3%				
CARNES DE GALOS/GALINHAS, NAO CORTADAS EM PEDACOS, CONGELADAS, COM	14.000	20.070	8,3%	7,4%				
CARNES DE GALOS/GALINHAS, NAO CORTADAS EM PEDACOS, CONGELADAS, SEM	14.000	25.060	8,3%	9,3%	307.440	554.338	100,0%	100,0%
<b>SubTotal</b>	<b>167.980</b>	<b>270.697</b>			<b>307.440</b>	<b>554.338</b>		

UF / Produto	Janeiro a Dezembro / 2023				Janeiro a Dezembro / 2024			
	UF		Particip.s/Total		UF		Particip.s/Total	
	quilos	US\$	quilos	US\$	quilos	US\$	quilos	US\$
<b>RORAIMA</b>								
CARNES DE GALOS/GALINHAS, N/CORT.PEDACOS, FRESCAS/REFRIG.	30.000	52.663	3,2%	3,0%	16.000	33.376	0,6%	0,7%
CARNES DE GALOS/GALINHAS, N/CORTADAS EM PEDACOS, CONGEL.	325.033	575.032	35,1%	33,2%				
CARNES DE GALOS/GALINHAS, NAO CORTADAS EM PEDACOS, CONGELADAS, COM	32.000	58.678	3,5%	3,4%	819.160	1.555.957	33,1%	31,9%
CARNES DE GALOS/GALINHAS, NAO CORTADAS EM PEDACOS, CONGELADAS, SEM	148.608	322.597	16,1%	18,6%	1.470.903	2.931.684	59,4%	60,0%
PEDACOS E MIUDEZAS, COMESTIVEIS DE GALOS/GALINHAS, CONGELADOS	390.080	725.540	42,1%	41,8%	169.428	363.527	6,8%	7,4%
<b>SubTotal</b>	<b>925.721</b>	<b>1.734.510</b>			<b>2.475.491</b>	<b>4.884.544</b>		
<b>SANTA CATARINA</b>								
ASAS NAO DESOSSADAS DE GALINHA, COMESTIVEIS, CONGELADOS					39.992.717	86.394.704	3,3%	3,6%
CARNE MECANICAMENTE SEPARADA DE GALINHA, DESOSSADA, COMESTIVEL,					35.187.716	16.918.557	2,9%	0,7%
CARNES DE GALINHAS DANGOLA (PINTADAS)	2.475	23.621						
CARNES DE GALOS E DE GALINHAS	71.536.055	201.902.403	6,3%	8,5%	80.673.702	209.769.367	6,7%	8,9%
CARNES DE GALOS/GALINHAS, N/CORT.PEDACOS, FRESCAS/REFRIG.	350	876			959	2.647		
CARNES DE GALOS/GALINHAS, N/CORTADAS EM PEDACOS, CONGEL.	41.563.991	84.706.781	3,7%	3,6%	85	265		
CARNES DE GALOS/GALINHAS, NAO CORTADAS EM PEDACOS, CONGELADAS, COM	45.931	103.394			35.327	89.645		
CARNES DE GALOS/GALINHAS, NAO CORTADAS EM PEDACOS, CONGELADAS, SEM	102.247.728	197.156.792	9,0%	8,3%	160.068.012	295.675.606	13,4%	12,5%
CARNES DE PATOS, NAO CORTADAS EM PEDACOS, CONGELADAS	3.113.983	10.994.796	0,3%	0,5%	3.181.724	10.776.389	0,3%	0,5%
CARNES DE PERUAS/PERUS, EM PEDACOS E MIUDEZAS, CONGELADAS	24.983.169	65.484.773	2,2%	2,8%	25.424.474	58.151.300	2,1%	2,5%
CARNES DE PERUAS/PERUS, N/CORTADAS EM PEDACOS, CONGELADAS	702.525	1.640.865	0,1%	0,1%	143.212	232.404		
CARNES DE PERUAS/PERUS, NAO CORTADAS EM PEDACOS,	200	1.057						
COXAS COM SOBRECOCAS DESOSSADAS DE GALINHA, COMESTIVEIS, CONGELADOS					77.479.893	149.399.031	6,5%	6,3%
COXAS COM SOBRECOCAS NAO DESOSSADAS DE GALINHA, COMESTIVEIS,					28.478.395	33.482.543	2,4%	1,4%
FIGADOS DE GALINHA, COMESTIVEIS, CONGELADOS					2.733.622	1.504.220	0,2%	0,1%
GALO/GALINHA C/CONT.CARNE/MIUD.>=25 E <57% EM PESO	20.322.637	48.670.988	1,8%	2,1%	21.544.436	46.861.979	1,8%	2,0%
GALO/GALINHA C/CONT.CARNE/MIUD.>=57% EM PESO COZIDAS	42.975.734	165.141.349	3,8%	7,0%	45.880.596	174.572.429	3,8%	7,4%
GALO/GALINHA C/CONT.CARNE/MIUD.>=57% EM PESO NAO COZIDA	1.997.481	5.665.542	0,2%	0,2%	1.755.439	4.293.377	0,1%	0,2%
GORDURA DE AVES					44.820	19.704		
MOELAS DE GALINHA, COMESTIVEIS, CONGELADOS					6.105.663	6.075.709	0,5%	0,3%
OUTRAS CARNES DE PATOS, CONGELADAS	355.838	2.454.538		0,1%	223.812	691.202		
OUTRAS MIUDEZAS DE GALINHA, COMESTIVEIS, CONGELADOS					7.388.097	6.526.645	0,6%	0,3%
OUTRAS PREPARACOES/CONSERVAS DE GALO E GALINHAS	112	448			35	150		
OUTROS PEDACOS DESOSSADOS, COMESTIVEIS DE GALOS/GALINHAS, CONGELADOS					315.854	1.241.444		0,1%
OUTROS PEDACOS E MIUDEZAS NAO DESOSSADOS, COMESTIVEIS DE					10.288.015	12.685.604	0,9%	0,5%
PEDACOS E MIUDEZAS, COMESTIVEIS DE GALOS/GALINHAS, CONGELADOS	822.991.166	1.584.002.502	72,4%	66,7%	537.902.077	962.616.748	44,9%	40,7%
PEDACOS E MIUDEZAS, DE GALOS/GALINHAS, FRESCOS/REFRIGER.	4.133	11.162			8.078	23.178		
PEITOS DESOSSADOS DE GALINHA, COMESTIVEIS, CONGELADOS					86.527.657	240.301.774	7,2%	10,2%
PEITOS NAO DESOSSADOS DE GALINHA, COMESTIVEIS, CONGELADOS					2.073.478	4.392.953	0,2%	0,2%
PEITOS, COXAS E SOBRECOCAS, FORMANDO UMA SO PECA, DESOSSADOS DE					2.008.952	4.526.692	0,2%	0,2%

UF / Produto	Janeiro a Dezembro / 2023				Janeiro a Dezembro / 2024			
	UF		Particip.s/Total		UF		Particip.s/Total	
	quilos	US\$	quilos	US\$	quilos	US\$	quilos	US\$
<b>SANTA CATARINA</b>								
PELES E OUTS.PARTES DE AVES, COM SUAS PENAS, PENUGEM, ETC.	1.480.830	1.059.959	0,1%		25.920	22.163		
PES E PATAS DE GALINHA, COMESTIVEIS, CONGELADOS					20.399.088	34.984.610	1,7%	1,5%
PREPARACOES ALIMENTICIAS E CONSERVAS, DE PERU	1.956.904	4.621.085	0,2%	0,2%	2.025.904	5.271.975	0,2%	0,2%
<b>SubTotal</b>	<b>1.136.281.242</b>	<b>2.373.642.931</b>	<b>22,3%</b>	<b>24,1%</b>	<b>1.197.917.759</b>	<b>2.367.505.014</b>	<b>22,9%</b>	<b>23,9%</b>
<b>SAO PAULO</b>								
ASAS NAO DESOSSADAS DE GALINHA, COMESTIVEIS, CONGELADOS					10.754.567	24.746.741	3,6%	5,2%
CARNE MECANICAMENTE SEPARADA DE GALINHA, DESOSSADA, COMESTIVEL,					12.626.868	6.198.925	4,2%	1,3%
CARNES DE GALOS E DE GALINHAS	2.455.199	7.504.514	0,8%	1,5%	4.862.415	14.186.836	1,6%	3,0%
CARNES DE GALOS/GALINHAS, N/CORT.PEDACOS, FRESCAS/REFRIG.	9.621	19.063			17.294	33.306		
CARNES DE GALOS/GALINHAS, N/CORTADAS EM PEDACOS, CONGEL.	3.891.708	5.505.470	1,3%	1,1%	620	2.871		
CARNES DE GALOS/GALINHAS, NAO CORTADAS EM PEDACOS, CONGELADAS, COM	99.115	198.728			299.979	581.180	0,1%	0,1%
CARNES DE GALOS/GALINHAS, NAO CORTADAS EM PEDACOS, CONGELADAS, SEM	20.012.888	26.438.188	6,8%	5,2%	29.379.204	34.908.876	9,8%	7,3%
CARNES DE PATOS, NAO CORTADAS EM PEDACOS, CONGELADAS	1.417	11.647			1.024	8.499		
CARNES DE PERUAS/PERUS, EM PEDACOS E MIUDEZAS, CONGELADAS					2.932	4.910		
CARNES DE PERUAS/PERUS, N/CORTADAS EM PEDACOS, CONGELADAS	4.517	32.725			3.000	22.930		
CARNES DE PERUAS/PERUS, NAO CORTADAS EM PEDACOS,					5	20		
CORACOES DE GALINHA, COMESTIVEIS, CONGELADOS					183	1.169		
COXAS COM SOBRECOCAS DESOSSADAS DE GALINHA, COMESTIVEIS, CONGELADOS					14.254.518	28.034.907	4,8%	5,9%
COXAS COM SOBRECOCAS NAO DESOSSADAS DE GALINHA, COMESTIVEIS,					18.895.318	21.277.004	6,3%	4,5%
FIGADOS DE GALINHA, COMESTIVEIS, CONGELADOS					627.184	211.709	0,2%	
GALO/GALINHA C/CONT.CARNE/MIUD.>=25 E <57% EM PESO	252.330	721.681	0,1%	0,1%	265.349	684.026	0,1%	0,1%
GALO/GALINHA C/CONT.CARNE/MIUD.>=57% EM PESO COZIDAS	1.641.508	6.224.328	0,6%	1,2%	2.433.665	5.551.205	0,8%	1,2%
GALO/GALINHA C/CONT.CARNE/MIUD.>=57% EM PESO NAO COZIDA	622.008	2.225.716	0,2%	0,4%	215.787	544.816	0,1%	0,1%
MOELAS DE GALINHA, COMESTIVEIS, CONGELADOS					1.063.574	1.055.796	0,4%	0,2%
OUTRAS CARNES DE GALOS E GALINHAS	50	86						
OUTRAS CARNES DE GANSOS, CONGELADAS	69	132						
OUTRAS CARNES DE PATOS, CONGELADAS	1.092	10.804			1.736	12.047		
OUTRAS CARNES DE PATOS, FRESCAS OU REFRIGERADAS	290	2.692			296	2.895		
OUTRAS MIUDEZAS DE GALINHA, COMESTIVEIS, CONGELADOS					2.248.216	975.224	0,7%	0,2%
OUTRAS PREPARACOES/CONSERVAS DE GALO E GALINHAS	3.102	12.762			947	4.753		
OUTROS PEDACOS DESOSSADOS, COMESTIVEIS DE GALOS/GALINHAS, CONGELADOS					5.842.481	16.793.332	1,9%	3,5%
OUTROS PEDACOS E MIUDEZAS NAO DESOSSADOS, COMESTIVEIS DE					8.623.837	10.996.277	2,9%	2,3%
PEDACOS E MIUDEZAS, COMESTIVEIS DE GALOS/GALINHAS, CONGELADOS	263.615.192	462.297.349	89,9%	90,4%	162.456.257	259.714.372	54,1%	54,4%
PEDACOS E MIUDEZAS, DE GALOS/GALINHAS, FRESCOS/REFRIGER.	6.545	18.851			6.911	19.495		
PEITOS DESOSSADOS DE GALINHA, COMESTIVEIS, CONGELADOS					15.271.223	35.601.809	5,1%	7,5%
PEITOS NAO DESOSSADOS DE GALINHA, COMESTIVEIS, CONGELADOS					1.299.214	2.819.329	0,4%	0,6%
PEITOS, COXAS E SOBRECOCAS, FORMANDO UMA SO PECA, DESOSSADOS DE					19.907	38.195		

UF / Produto	Janeiro a Dezembro / 2023				Janeiro a Dezembro / 2024			
	UF		Particip.s/Total		UF		Particip.s/Total	
	quilos	US\$	quilos	US\$	quilos	US\$	quilos	US\$
<b>SAO PAULO</b>								
PELES E OUTS.PARTES DE AVES, COM SUAS PENAS, PENUGEM, ETC.	565.200	429.306	0,2%	0,1%				
PES E PATAS DE GALINHA, COMESTIVEIS, CONGELADOS					8.578.775	12.497.507	2,9%	2,6%
PREPARACOES ALIMENTICIAS E CONSERVAS, DE OUTRAS AVES	189	679			71	299		
PREPARACOES ALIMENTICIAS E CONSERVAS, DE PERU	634	3.819			549	4.659		
<b>SubTotal</b>	<b>293.182.674</b>	<b>511.658.540</b>	<b>5,8%</b>	<b>5,2%</b>	<b>300.053.906</b>	<b>477.535.919</b>	<b>5,7%</b>	<b>4,8%</b>
<b>Total Brasil</b>	<b>5.098.594.842</b>	<b>9.845.389.067</b>	<b>100,0%</b>	<b>100,0%</b>	<b>5.225.751.774</b>	<b>9.908.811.976</b>	<b>100,0%</b>	<b>100,0%</b>

# SINDICARNE

## SINDICATO DA INDÚSTRIA DE CARNES E DERIVADOS NO ESTADO DO PARANÁ.

Exportação de Carne e Derivados de Aves - Janeiro a Dezembro / 2024 (por UF)

Estado	Janeiro a Dezembro / 2023				Janeiro a Dezembro / 2024				Variação 24/23		Evolução Particip. Relativa 24/23	
	Total por Estado		Particip. s/BR		Total por Estado		Particip. s/BR		quilos	US\$	quilos	US\$
	quilos	US\$	quilos	US\$	quilos	US\$	quilos	US\$				
ACRE	308.780	484.872			56.000	104.934			-81,9%	-78,4%		
ALAGOAS	22.313	68.033			30.994	96.149			38,9%	41,3%		
AMAPA	7.733	31.477			8.619	33.374			11,5%	6,0%		
AMAZONAS	270.163	434.467			44.129	107.397			-83,7%	-75,3%		
BAHIA	2.849.598	4.163.067	0,1%		2.178.236	1.905.221			-23,6%	-54,2%	-0,1%	
CEARA	17.243	53.932			23.201	74.937			34,6%	38,9%		
DISTRITO FEDERAL	72.543.972	141.163.053	1,4%	1,4%	71.252.618	114.925.766	1,4%	1,2%	-1,8%	-18,6%		-0,2%
ESPIRITO SANTO	4.694.580	9.739.152	0,1%	0,1%	3.233.993	7.325.234	0,1%	0,1%	-31,1%	-24,8%		
GOIAS	236.831.423	490.796.372	4,6%	5,0%	240.468.677	477.672.418	4,6%	4,8%	1,5%	-2,7%		-0,2%
MARANHAO	115.014	340.964			105.666	296.647			-8,1%	-13,0%		
MATO GROSSO	113.066.810	225.105.889	2,2%	2,3%	116.375.888	216.217.543	2,2%	2,2%	2,9%	-3,9%		-0,1%
MATO GROSSO DO SUL	160.993.829	357.936.321	3,2%	3,6%	178.268.228	359.297.789	3,4%	3,6%	10,7%	0,4%	0,2%	
MINAS GERAIS	192.141.969	368.802.831	3,8%	3,7%	209.043.554	488.675.772	4,0%	4,9%	8,8%	32,5%	0,2%	1,2%
PARA	114.301	211.609			55.620	169.166			-51,3%	-20,1%		
PARAIBA	1.430.835	1.295.294			1.344.000	1.643.542			-6,1%	26,9%		
PARANA	2.109.075.666	3.814.063.774	41,4%	38,7%	2.184.707.636	4.060.342.128	41,8%	41,0%	3,6%	6,5%	0,4%	2,3%
PERNAMBUCO	2.544.819	2.354.978			2.920.131	3.245.923	0,1%		14,7%	37,8%	0,1%	
RIO DE JANEIRO	189.059	591.175			219.101	663.289			15,9%	12,2%		
RIO GRANDE DO SUL	770.819.118	1.540.445.129	15,1%	15,6%	714.660.887	1.325.534.932	13,7%	13,4%	-7,3%	-14,0%	-1,4%	-2,2%
RONDONIA	167.980	270.697			307.440	554.338			83,0%	104,8%		
RORAIMA	925.721	1.734.510			2.475.491	4.884.544			167,4%	181,6%		
SANTA CATARINA	1.136.281.242	2.373.642.931	22,3%	24,1%	1.197.917.759	2.367.505.014	22,9%	23,9%	5,4%	-0,3%	0,6%	-0,2%
SAO PAULO	293.182.674	511.658.540	5,8%	5,2%	300.053.906	477.535.919	5,7%	4,8%	2,3%	-6,7%	-0,1%	-0,4%
<b>Total Brasil</b>	<b>5.098.594.842</b>	<b>9.845.389.067</b>	<b>100,0%</b>	<b>100,0%</b>	<b>5.225.751.774</b>	<b>9.908.811.976</b>	<b>100,0%</b>	<b>100,0%</b>	<b>2%</b>	<b>1%</b>		

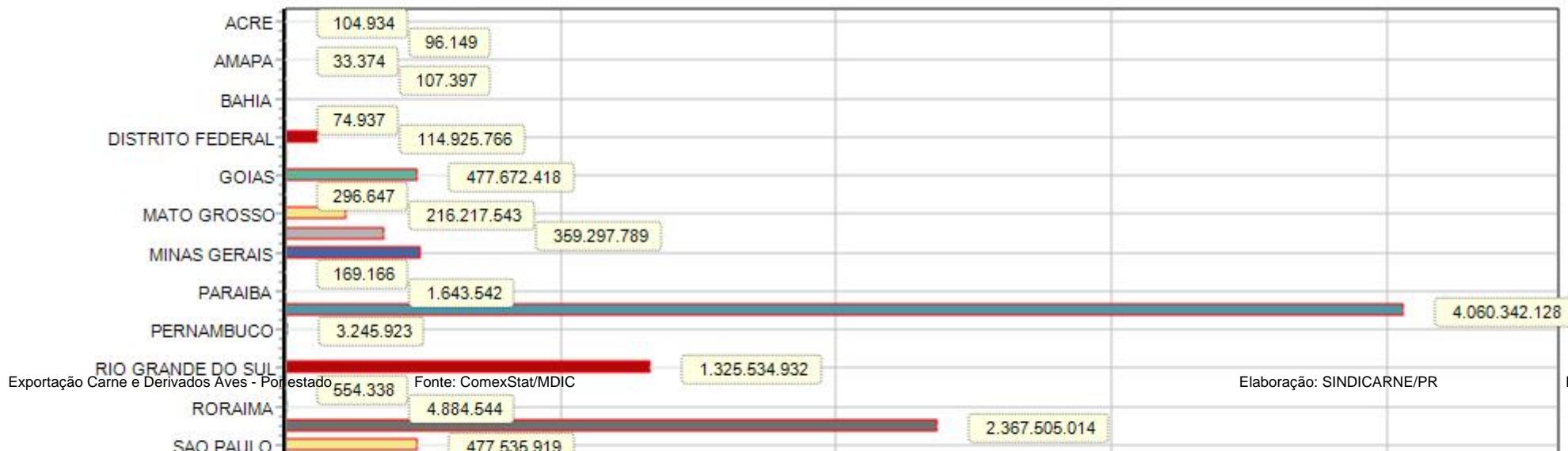



# SINDICARNE

## SINDICATO DA INDÚSTRIA DE CARNES E DERIVADOS NO ESTADO DO PARANÁ.

Exportação de Carne e Derivados de Aves - Janeiro a Dezembro / 2024 (Total por Região de origem)

Estado / Região de Origem	Janeiro a Dezembro / 2023				Janeiro a Dezembro / 2024				Variação 24/23		Evolução Particip. Relativa 24/23	
	Total por Estado		Particip. s/BR		Total por Estado		Particip. s/BR		quilos	US\$	quilos	US\$
	quilos	US\$	quilos	US\$	quilos	US\$	quilos	US\$				
CENTRO-OESTE	583.436.034	1.215.001.635	11,4%	12,3%	606.365.411	1.168.113.516	11,6%	11,8%	3,9%	-3,9%	0,2%	-0,5%
NORDESTE	6.987.555	8.307.745	0,1%	0,1%	6.610.847	7.295.793	0,1%	0,1%	-5,4%	-12,2%		
NORTE	1.786.945	3.136.155			2.938.680	5.820.379	0,1%	0,1%	64,5%	85,6%	0,1%	0,1%
SUDESTE	490.208.282	890.791.698	9,6%	9,0%	512.550.554	974.200.214	9,8%	9,8%	4,6%	9,4%	0,2%	0,8%
SUL	4.016.176.026	7.728.151.834	78,8%	78,5%	4.097.286.282	7.753.382.074	78,4%	78,2%	2,0%	0,3%	-0,4%	-0,3%
<b>Total</b>	<b>5.098.594.842</b>	<b>9.845.389.067</b>	<b>100,0%</b>	<b>100,0%</b>	<b>5.225.751.774</b>	<b>9.908.811.976</b>	<b>100,0%</b>	<b>100,0%</b>	<b>2%</b>	<b>1%</b>		

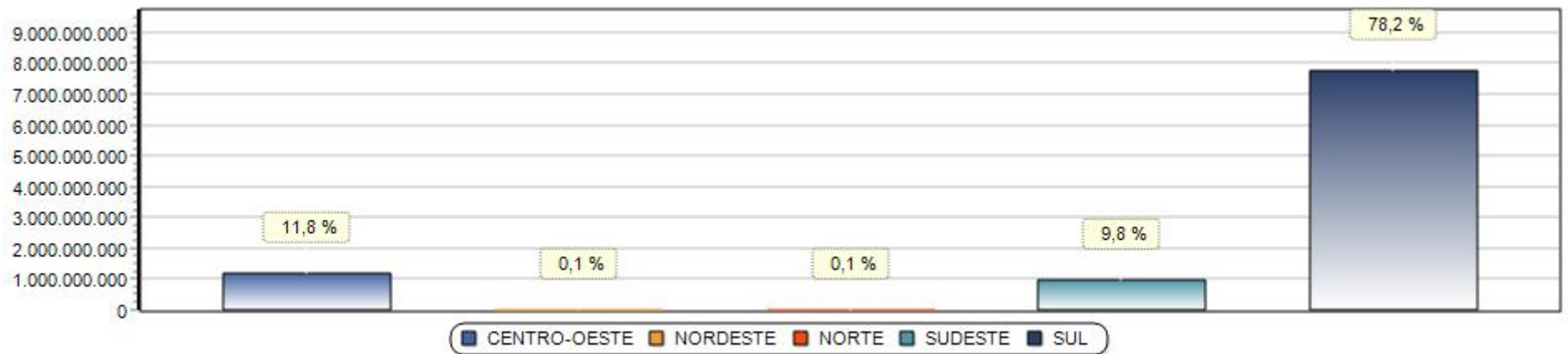

\*Obs. Gráfico referente coluna (US\$) no ano 2024.

# SINDICARNE

## SINDICATO DA INDÚSTRIA DE CARNES E DERIVADOS NO ESTADO DO PARANÁ.

Exportação de Carne e Derivados de Aves - Janeiro a Dezembro / 2024 (por Porto e produto)

Porto / Produto	Janeiro a Dezembro / 2023				Janeiro a Dezembro / 2024			
	Porto		Particip.s/Total		Porto		Particip.s/Total	
	quilos	US\$	quilos	US\$	quilos	US\$	quilos	US\$
<b>AEROPORTO INT. DE SP/GUARULHOS - SP</b>								
ASAS NAO DESOSSADAS DE GALINHA, COMESTIVEIS, CONGELADOS					156	345	4,2%	0,8%
CARNE MECANICAMENTE SEPARADA DE GALINHA, DESOSSADA, COMESTIVEL, CONGEL					20	19	0,5%	
CARNES DE GALOS E DE GALINHAS	610	11.710	19,2%	31,5%	2	4	0,1%	
CARNES DE GALOS/GALINHAS, NAO CORTADAS EM PEDACOS, CONGELADAS, SEM MIUD	156	189	4,9%	0,5%	110	185	2,9%	0,4%
CARNES DE PERUAS/PERUS, EM PEDACOS E MIUDEZAS, CONGELADAS	30	76	0,9%	0,2%	59	124	1,6%	0,3%
CARNES DE PERUAS/PERUS, N/CORTADAS EM PEDACOS, CONGELADAS	95	497	3,0%	1,3%	19	19	0,5%	
COXAS COM SOBRECOCAS DESOSSADAS DE GALINHA, COMESTIVEIS, CONGELADOS					24	36	0,6%	0,1%
COXAS COM SOBRECOCAS NAO DESOSSADAS DE GALINHA, COMESTIVEIS, CONGELADC					51	491	1,4%	1,1%
FIGADOS DE GALINHA, COMESTIVEIS, CONGELADOS					1	1		
GALO/GALINHA C/CONT.CARNE/MIUD.>=25 E <57% EM PESO	110	455	3,5%	1,2%	158	371	4,2%	0,9%
GALO/GALINHA C/CONT.CARNE/MIUD.>=57% EM PESO COZIDAS	804	3.979	25,3%	10,7%	749	3.813	20,0%	8,8%
MOELAS DE GALINHA, COMESTIVEIS, CONGELADOS					1	2		
OUTRAS PREPARACOES/CONSERVAS DE GALO E GALINHAS	349	11.252	11,0%	30,2%	548	10.606	14,7%	24,5%
OUTROS PEDACOS DESOSSADOS, COMESTIVEIS DE GALOS/GALINHAS, CONGELADOS					1.296	10.685	34,7%	24,7%
PEDACOS E MIUDEZAS, COMESTIVEIS DE GALOS/GALINHAS, CONGELADOS	1.006	9.019	31,7%	24,2%	475	15.536	12,7%	35,9%
PEITOS DESOSSADOS DE GALINHA, COMESTIVEIS, CONGELADOS					60	980	1,6%	2,3%
PEITOS NAO DESOSSADOS DE GALINHA, COMESTIVEIS, CONGELADOS					1	2		
PREPARACOES ALIMENTICIAS E CONSERVAS, DE OUTRAS AVES	12	56	0,4%	0,2%	6	18	0,2%	
<b>SubTotal</b>	<b>3.172</b>	<b>37.233</b>			<b>3.736</b>	<b>43.237</b>		
<b>AEROPORTO INT. DE VIRACOPOS - SP</b>								
GORDURA DE AVES	2	2	100,0%	100,0%				
<b>SubTotal</b>	<b>2</b>	<b>2</b>						
<b>ALF - BELEM - PA</b>								
ASAS NAO DESOSSADAS DE GALINHA, COMESTIVEIS, CONGELADOS					830	3.170	1,2%	2,1%
CARNES DE GALINHAS DANGOLA (PINTADAS)	935	4.091	0,9%	2,4%	1.187	4.204	1,7%	2,8%
CARNES DE GALOS/GALINHAS, N/CORT.PEDACOS, FRESCAS/REFRIG.	2.984	10.948	2,9%	6,4%	1.331	3.595	1,9%	2,4%
CARNES DE GALOS/GALINHAS, N/CORTADAS EM PEDACOS, CONGEL.	2.985	10.809	2,9%	6,3%				
CARNES DE GALOS/GALINHAS, NAO CORTADAS EM PEDACOS, CONGELADAS, COM MIUD	8.748	26.172	8,6%	15,3%	16.968	48.948	24,1%	32,6%
CARNES DE GALOS/GALINHAS, NAO CORTADAS EM PEDACOS, CONGELADAS, SEM MIUD	810	2.480	0,8%	1,4%	520	1.183	0,7%	0,8%
CARNES DE PATOS, NAO CORTADAS EM PEDACOS, CONGELADAS	30	154		0,1%	20	195		0,1%
CARNES DE PERUAS/PERUS, EM PEDACOS E MIUDEZAS, CONGELADAS	108	516	0,1%	0,3%	40	117	0,1%	0,1%
CARNES DE PERUAS/PERUS, EM PEDACOS, MIUDEZAS, FRESCAS/REFRIGERADAS	75	664	0,1%	0,4%	181	967	0,3%	0,6%
CARNES DE PERUAS/PERUS, N/CORTADAS EM PEDACOS, CONGELADAS	544	1.813	0,5%	1,1%	1.109	3.202	1,6%	2,1%
CARNES DE PERUAS/PERUS, NAO CORTADAS EM PEDACOS, FRESCAS/REFRIGERADAS	190	546	0,2%	0,3%	2.108	6.146	3,0%	4,1%
COXAS COM SOBRECOCAS DESOSSADAS DE GALINHA, COMESTIVEIS, CONGELADOS					545	1.398	0,8%	0,9%
COXAS COM SOBRECOCAS NAO DESOSSADAS DE GALINHA, COMESTIVEIS, CONGELADC					764	2.415	1,1%	1,6%
FIGADOS DE GALINHA, COMESTIVEIS, CONGELADOS					145	515	0,2%	0,3%
GALO/GALINHA C/CONT.CARNE/MIUD.>=25 E <57% EM PESO	41	189		0,1%	47	450	0,1%	0,3%
GALO/GALINHA C/CONT.CARNE/MIUD.>=57% EM PESO COZIDAS	74	574	0,1%	0,3%	73	358	0,1%	0,2%
GALO/GALINHA C/CONT.CARNE/MIUD.>=57% EM PESO NAO COZIDA	51	187		0,1%	122	337	0,2%	0,2%

Porto / Produto	Janeiro a Dezembro / 2023				Janeiro a Dezembro / 2024			
	Porto		Particip.s/Total		Porto		Particip.s/Total	
	quilos	US\$	quilos	US\$	quilos	US\$	quilos	US\$
<b>ALF - BELEM - PA</b>								
MOELAS DE GALINHA, COMESTIVEIS, CONGELADOS					50	121	0,1%	0,1%
OUTRAS CARNES DE PATOS, CONGELADAS	93	472	0,1%	0,3%	40	165	0,1%	0,1%
OUTRAS PREPARACOES/CONSERVAS DE GALO E GALINHAS	30	181		0,1%				
OUTROS PEDACOS E MIUDEZAS NAO DESOSSADOS, COMESTIVEIS DE GALOS/GALINHAS					92	254	0,1%	0,2%
PEDACOS E MIUDEZAS, COMESTIVEIS DE GALOS/GALINHAS, CONGELADOS	83.675	107.905	82,0%	63,1%	39.671	57.093	56,4%	38,0%
PEDACOS E MIUDEZAS, DE GALOS/GALINHAS, FRESCOS/REFRIGER.	585	2.746	0,6%	1,6%	2.907	8.658	4,1%	5,8%
PEITOS DESOSSADOS DE GALINHA, COMESTIVEIS, CONGELADOS					283	1.253	0,4%	0,8%
PEITOS NAO DESOSSADOS DE GALINHA, COMESTIVEIS, CONGELADOS					1.134	4.718	1,6%	3,1%
PEITOS, COXAS E SOBRECOCAS, FORMANDO UMA SO PECA, DESOSSADOS DE GALINHA					126	427	0,2%	0,3%
PES E PATAS DE GALINHA, COMESTIVEIS, CONGELADOS					30	68		
PREPARACOES ALIMENTICIAS E CONSERVAS, DE OUTRAS AVES					1	24		
PREPARACOES ALIMENTICIAS E CONSERVAS, DE PERU	58	678	0,1%	0,4%	12	86		0,1%
<b>SubTotal</b>	<b>102.016</b>	<b>171.125</b>			<b>70.336</b>	<b>150.067</b>		
<b>ALF - CORUMBA - MS</b>								
CARNE MECANICAMENTE SEPARADA DE GALINHA, DESOSSADA, COMESTIVEL, CONGEL					1.243.960	703.247	38,2%	35,1%
GORDURA DE AVES	88.820	126.551	2,3%	5,3%	203.189	276.792	6,2%	13,8%
OUTRAS MIUDEZAS DE GALINHA, COMESTIVEIS, CONGELADOS					12.260	7.109	0,4%	0,4%
OUTRAS PREPARACOES/CONSERVAS DE GALO E GALINHAS	2.173	7.842	0,1%	0,3%				
PEDACOS E MIUDEZAS, COMESTIVEIS DE GALOS/GALINHAS, CONGELADOS	3.812.240	2.234.664	97,7%	94,3%	1.799.040	1.014.991	55,2%	50,7%
<b>SubTotal</b>	<b>3.903.233</b>	<b>2.369.057</b>	<b>0,1%</b>		<b>3.258.449</b>	<b>2.002.139</b>	<b>0,1%</b>	
<b>ALF - DIONISIO CERQUEIRA - SC</b>								
ASAS NAO DESOSSADAS DE GALINHA, COMESTIVEIS, CONGELADOS					515.847	909.763	4,0%	2,8%
CARNES DE GALOS E DE GALINHAS					1.751.163	4.498.564	13,5%	14,0%
CARNES DE GALOS/GALINHAS, NAO CORTADAS EM PEDACOS, CONGELADAS, SEM MIUD					45.719	84.442	0,4%	0,3%
CARNES DE PATOS, NAO CORTADAS EM PEDACOS, CONGELADAS	28.413	100.423	0,7%	1,4%	23.994	85.637	0,2%	0,3%
COXAS COM SOBRECOCAS NAO DESOSSADAS DE GALINHA, COMESTIVEIS, CONGELAD					584.595	717.266	4,5%	2,2%
OUTRAS CARNES DE PATOS, CONGELADAS	4.140	33.697	0,1%	0,5%				
OUTROS PEDACOS E MIUDEZAS NAO DESOSSADOS, COMESTIVEIS DE GALOS/GALINHAS					23.565	33.391	0,2%	0,1%
PEDACOS E MIUDEZAS, COMESTIVEIS DE GALOS/GALINHAS, CONGELADOS	3.911.996	7.138.950	99,2%	98,2%	6.752.919	16.662.659	52,0%	51,9%
PEITOS DESOSSADOS DE GALINHA, COMESTIVEIS, CONGELADOS					3.151.380	8.805.754	24,3%	27,4%
PEITOS NAO DESOSSADOS DE GALINHA, COMESTIVEIS, CONGELADOS					140.040	314.210	1,1%	1,0%
<b>SubTotal</b>	<b>3.944.549</b>	<b>7.273.070</b>	<b>0,1%</b>	<b>0,1%</b>	<b>12.989.222</b>	<b>32.111.686</b>	<b>0,2%</b>	<b>0,3%</b>
<b>ALF - FORTALEZA - CE</b>								
ASAS NAO DESOSSADAS DE GALINHA, COMESTIVEIS, CONGELADOS					320	1.011	0,1%	0,2%
CARNES DE GALOS/GALINHAS, N/CORT.PEDACOS, FRESCAS/REFRIG.	246	748	0,4%	0,7%	686	1.863	0,2%	0,3%
CARNES DE GALOS/GALINHAS, N/CORTADAS EM PEDACOS, CONGEL.	1.067	3.163	1,7%	3,0%	100	365		0,1%
CARNES DE GALOS/GALINHAS, NAO CORTADAS EM PEDACOS, CONGELADAS, COM MIUD	800	1.849	1,2%	1,7%	7.890	20.343	2,1%	3,2%
CARNES DE GALOS/GALINHAS, NAO CORTADAS EM PEDACOS, CONGELADAS, SEM MIUD	27.568	50.439	42,9%	47,2%	72.257	133.753	19,7%	21,1%
CARNES DE PATOS, NAO CORTADAS EM PEDACOS, CONGELADAS	10	124		0,1%	21	259		
CARNES DE PERUAS/PERUS, EM PEDACOS E MIUDEZAS, CONGELADAS					26.729	54.797	7,3%	8,6%
CARNES DE PERUAS/PERUS, EM PEDACOS, MIUDEZAS, FRESCAS/REFRIGERADAS					4	63		
CARNES DE PERUAS/PERUS, N/CORTADAS EM PEDACOS, CONGELADAS	181	1.388	0,3%	1,3%	97	753		0,1%
CARNES DE PERUAS/PERUS, NAO CORTADAS EM PEDACOS, FRESCAS/REFRIGERADAS					50	142		
COXAS COM SOBRECOCAS DESOSSADAS DE GALINHA, COMESTIVEIS, CONGELADOS					240	705	0,1%	0,1%

Porto / Produto	Janeiro a Dezembro / 2023				Janeiro a Dezembro / 2024			
	Porto		Particip.s/Total		Porto		Particip.s/Total	
	quilos	US\$	quilos	US\$	quilos	US\$	quilos	US\$
<b>ALF - FORTALEZA - CE</b>								
COXAS COM SOBRECOCAS NAO DESOSSADAS DE GALINHA, COMESTIVEIS, CONGELADC					220	625	0,1%	0,1%
FIGADOS DE GALINHA, COMESTIVEIS, CONGELADOS					30	31		
GALO/GALINHA C/CONT.CARNE/MIUD.>=25 E <57% EM PESO	221	1.530	0,3%	1,4%	301	2.170	0,1%	0,3%
GALO/GALINHA C/CONT.CARNE/MIUD.>=57% EM PESO COZIDAS	102	947	0,2%	0,9%	129	1.201		0,2%
GALO/GALINHA C/CONT.CARNE/MIUD.>=57% EM PESO NAO COZIDA	16	105		0,1%	33	220		
MOELAS DE GALINHA, COMESTIVEIS, CONGELADOS					132	234		
OUTRAS CARNES DE PATOS, CONGELADAS	41	445	0,1%	0,4%	119	1.247		0,2%
OUTRAS MIUZEZAS DE GALINHA, COMESTIVEIS, CONGELADOS					27.435	10.090	7,5%	1,6%
OUTRAS PREPARACOES/CONSERVAS DE GALO E GALINHAS	69	358	0,1%	0,3%	25	186		
OUTROS PEDACOS DESOSSADOS, COMESTIVEIS DE GALOS/GALINHAS, CONGELADOS					384	1.328	0,1%	0,2%
OUTROS PEDACOS E MIUZEZAS NAO DESOSSADOS, COMESTIVEIS DE GALOS/GALINHAS					10	49		
PEDACOS E MIUZEZAS, COMESTIVEIS DE GALOS/GALINHAS, CONGELADOS	33.952	45.487	52,8%	42,6%	174.508	318.918	47,5%	50,3%
PEDACOS E MIUZEZAS, DE GALOS/GALINHAS, FRESCOS/REFRIGER.	40	113	0,1%	0,1%	641	2.491	0,2%	0,4%
PEITOS DESOSSADOS DE GALINHA, COMESTIVEIS, CONGELADOS					426	1.997	0,1%	0,3%
PEITOS NAO DESOSSADOS DE GALINHA, COMESTIVEIS, CONGELADOS					120	618		0,1%
PEITOS, COXAS E SOBRECOCAS, FORMANDO UMA SO PECA, DESOSSADOS DE GALINHA					27.000	59.109	7,3%	9,3%
PES E PATAS DE GALINHA, COMESTIVEIS, CONGELADOS					27.510	19.093	7,5%	3,0%
PREPARACOES ALIMENTICIAS E CONSERVAS, DE OUTRAS AVES	10	59		0,1%		9		
PREPARACOES ALIMENTICIAS E CONSERVAS, DE PERU					24	174		
<b>SubTotal</b>	<b>64.323</b>	<b>106.755</b>			<b>367.441</b>	<b>633.844</b>		
<b>ALF - FOZ DO IGUAQU - PR</b>								
ASAS NAO DESOSSADAS DE GALINHA, COMESTIVEIS, CONGELADOS					1.050.837	1.795.032	7,0%	5,3%
CARNE MECANICAMENTE SEPARADA DE GALINHA, DESOSSADA, COMESTIVEL, CONGEL					247.814	59.734	1,7%	0,2%
CARNES DE GALOS/GALINHAS, NAO CORTADAS EM PEDACOS, CONGELADAS, COM MIUC	2.000	8.000		0,1%				
CARNES DE PATOS, NAO CORTADAS EM PEDACOS, CONGELADAS	15.000	61.514	0,2%	0,6%				
COXAS COM SOBRECOCAS DESOSSADAS DE GALINHA, COMESTIVEIS, CONGELADOS					4.995	8.845		
COXAS COM SOBRECOCAS NAO DESOSSADAS DE GALINHA, COMESTIVEIS, CONGELADC					1.919.400	2.210.603	12,8%	6,5%
GALO/GALINHA C/CONT.CARNE/MIUD.>=25 E <57% EM PESO	589.657	1.570.598	9,6%	16,3%	667.052	1.746.560	4,4%	5,1%
GALO/GALINHA C/CONT.CARNE/MIUD.>=57% EM PESO COZIDAS	60.661	208.120	1,0%	2,2%	50.159	186.368	0,3%	0,5%
GORDURA DE AVES	58.940	59.753	1,0%	0,6%				
OUTRAS CARNES DE PATOS, CONGELADAS	2.052	16.779		0,2%				
OUTRAS MIUZEZAS DE GALINHA, COMESTIVEIS, CONGELADOS					23.880	8.270	0,2%	
OUTROS PEDACOS E MIUZEZAS NAO DESOSSADOS, COMESTIVEIS DE GALOS/GALINHAS					628.088	706.133	4,2%	2,1%
PEDACOS E MIUZEZAS, COMESTIVEIS DE GALOS/GALINHAS, CONGELADOS	5.281.419	7.206.552	86,1%	74,9%	7.417.670	19.925.417	49,4%	58,3%
PEITOS DESOSSADOS DE GALINHA, COMESTIVEIS, CONGELADOS					1.174.346	3.357.818	7,8%	9,8%
PEITOS NAO DESOSSADOS DE GALINHA, COMESTIVEIS, CONGELADOS					1.665.000	3.475.950	11,1%	10,2%
PREPARACOES ALIMENTICIAS E CONSERVAS, DE PERU	122.709	490.809	2,0%	5,1%	156.770	667.630	1,0%	2,0%
<b>SubTotal</b>	<b>6.132.438</b>	<b>9.622.125</b>	<b>0,1%</b>	<b>0,1%</b>	<b>15.006.011</b>	<b>34.148.360</b>	<b>0,3%</b>	<b>0,3%</b>
<b>ALF - PORTO ALEGRE</b>								
ASAS NAO DESOSSADAS DE GALINHA, COMESTIVEIS, CONGELADOS					95	177	1,2%	0,8%
CARNES DE GALOS E DE GALINHAS	245	867	2,8%	3,1%				
CARNES DE GALOS/GALINHAS, N/CORT.PEDACOS, FRESCAS/REFRIG.	100	248	1,1%	0,9%				
CARNES DE GALOS/GALINHAS, N/CORTADAS EM PEDACOS, CONGEL.	506	1.157	5,7%	4,2%				
CARNES DE GALOS/GALINHAS, NAO CORTADAS EM PEDACOS, CONGELADAS, COM MIUC	1.527	4.356	17,3%	15,8%	3.365	8.327	43,0%	37,3%

Porto / Produto	Janeiro a Dezembro / 2023				Janeiro a Dezembro / 2024			
	Porto		Particip.s/Total		Porto		Particip.s/Total	
	quilos	US\$	quilos	US\$	quilos	US\$	quilos	US\$
<b>ALF - PORTO ALEGRE</b>								
CARNES DE GALOS/GALINHAS, NAO CORTADAS EM PEDACOS, CONGELADAS, SEM MIUD	854	2.531	9,7%	9,2%	171	410	2,2%	1,8%
CARNES DE PATOS, NAO CORTADAS EM PEDACOS, CONGELADAS	60	616	0,7%	2,2%	10	147	0,1%	0,7%
CARNES DE PERUAS/PERUS, EM PEDACOS E MIUDEZAS, CONGELADAS					30	113	0,4%	0,5%
CARNES DE PERUAS/PERUS, N/CORTADAS EM PEDACOS, CONGELADAS					55	352	0,7%	1,6%
CARNES DE PERUAS/PERUS, NAO CORTADAS EM PEDACOS, FRESCAS/REFRIGERADAS					148	325	1,9%	1,5%
COXAS COM SOBRECOCAS NAO DESOSSADAS DE GALINHA, COMESTIVEIS, CONGELADC					408	1.236	5,2%	5,5%
FIGADOS DE GALINHA, COMESTIVEIS, CONGELADOS					16	25	0,2%	0,1%
GALO/GALINHA C/CONT.CARNE/MIUD.>=25 E <57% EM PESO	87	698	1,0%	2,5%	48	633	0,6%	2,8%
GALO/GALINHA C/CONT.CARNE/MIUD.>=57% EM PESO COZIDAS	132	755	1,5%	2,7%	52	384	0,7%	1,7%
GALO/GALINHA C/CONT.CARNE/MIUD.>=57% EM PESO NAO COZIDA	113	847	1,3%	3,1%	97	612	1,2%	2,7%
MOELAS DE GALINHA, COMESTIVEIS, CONGELADOS					16	36	0,2%	0,2%
OUTROS PEDACOS E MIUDEZAS NAO DESOSSADOS, COMESTIVEIS DE GALOS/GALINHAS					76	234	1,0%	1,0%
PEDACOS E MIUDEZAS, COMESTIVEIS DE GALOS/GALINHAS, CONGELADOS	5.157	15.370	58,3%	55,8%	2.284	6.481	29,2%	29,0%
PEDACOS E MIUDEZAS, DE GALOS/GALINHAS, FRESCOS/REFRIGER.	62	106	0,7%	0,4%	137	528	1,8%	2,4%
PEITOS DESOSSADOS DE GALINHA, COMESTIVEIS, CONGELADOS					282	872	3,6%	3,9%
PEITOS NAO DESOSSADOS DE GALINHA, COMESTIVEIS, CONGELADOS					518	1.397	6,6%	6,3%
PES E PATAS DE GALINHA, COMESTIVEIS, CONGELADOS					15	34	0,2%	0,2%
<b>SubTotal</b>	<b>8.843</b>	<b>27.551</b>			<b>7.823</b>	<b>22.323</b>		
<b>ALF - RECIFE - PE</b>								
ASAS NAO DESOSSADAS DE GALINHA, COMESTIVEIS, CONGELADOS					158	630	2,2%	2,9%
CARNES DE GALOS/GALINHAS, N/CORT.PEDACOS, FRESCAS/REFRIG.	799	2.885	13,5%	13,6%	722	2.455	9,8%	11,4%
CARNES DE GALOS/GALINHAS, N/CORTADAS EM PEDACOS, CONGEL.	1.200	4.430	20,3%	20,8%				
CARNES DE GALOS/GALINHAS, NAO CORTADAS EM PEDACOS, CONGELADAS, COM MIUD	160	478	2,7%	2,2%	1.678	4.087	22,9%	19,0%
CARNES DE GALOS/GALINHAS, NAO CORTADAS EM PEDACOS, CONGELADAS, SEM MIUD					345	1.001	4,7%	4,6%
CARNES DE PATOS, NAO CORTADAS EM PEDACOS, CONGELADAS	5	95	0,1%	0,4%	11	144	0,1%	0,7%
CARNES DE PATOS, NAO CORTADA EM PEDACOS, FRESCAS OU REFRIGERADAS	122	561	2,1%	2,6%	45	201	0,6%	0,9%
CARNES DE PERUAS/PERUS, N/CORTADAS EM PEDACOS, CONGELADAS	8	66	0,1%	0,3%	23	182	0,3%	0,8%
COXAS COM SOBRECOCAS DESOSSADAS DE GALINHA, COMESTIVEIS, CONGELADOS					466	1.143	6,4%	5,3%
COXAS COM SOBRECOCAS NAO DESOSSADAS DE GALINHA, COMESTIVEIS, CONGELADC					423	1.000	5,8%	4,6%
FIGADOS DE GALINHA, COMESTIVEIS, CONGELADOS					29	54	0,4%	0,3%
GALO/GALINHA C/CONT.CARNE/MIUD.>=25 E <57% EM PESO	12	147	0,2%	0,7%	14	125	0,2%	0,6%
GALO/GALINHA C/CONT.CARNE/MIUD.>=57% EM PESO COZIDAS	15	83	0,3%	0,4%	8	116	0,1%	0,5%
GALO/GALINHA C/CONT.CARNE/MIUD.>=57% EM PESO NAO COZIDA	24	131	0,4%	0,6%	82	455	1,1%	2,1%
MOELAS DE GALINHA, COMESTIVEIS, CONGELADOS					75	203	1,0%	0,9%
OUTRAS CARNES DE PATOS, CONGELADAS	42	527	0,7%	2,5%				
OUTRAS PREPARACOES/CONSERVAS DE GALO E GALINHAS	64	293	1,1%	1,4%	3	14		0,1%
OUTROS PEDACOS DESOSSADOS, COMESTIVEIS DE GALOS/GALINHAS, CONGELADOS					494	1.188	6,7%	5,5%
OUTROS PEDACOS E MIUDEZAS NAO DESOSSADOS, COMESTIVEIS DE GALOS/GALINHAS					40	101	0,5%	0,5%
PEDACOS E MIUDEZAS, COMESTIVEIS DE GALOS/GALINHAS, CONGELADOS	3.326	11.054	56,3%	52,0%	2.050	5.731	27,9%	26,6%
PEDACOS E MIUDEZAS, DE GALOS/GALINHAS, FRESCOS/REFRIGER.	103	372	1,7%	1,8%	288	1.141	3,9%	5,3%
PEITOS DESOSSADOS DE GALINHA, COMESTIVEIS, CONGELADOS					216	995	2,9%	4,6%
PEITOS NAO DESOSSADOS DE GALINHA, COMESTIVEIS, CONGELADOS					148	552	2,0%	2,6%
PES E PATAS DE GALINHA, COMESTIVEIS, CONGELADOS					15	22	0,2%	0,1%
PREPARACOES ALIMENTICIAS E CONSERVAS, DE PERU	30	129	0,5%	0,6%	3	25		0,1%

Porto / Produto	Janeiro a Dezembro / 2023				Janeiro a Dezembro / 2024			
	Porto		Particip.s/Total		Porto		Particip.s/Total	
	quilos	US\$	quilos	US\$	quilos	US\$	quilos	US\$
<b>ALF - RECIFE - PE</b>								
<b>SubTotal</b>	<b>5.910</b>	<b>21.251</b>			<b>7.336</b>	<b>21.565</b>		
<b>ALF - SALVADOR - BA</b>								
ASAS NAO DESOSSADAS DE GALINHA, COMESTIVEIS, CONGELADOS					25.796	52.507	2,4%	4,9%
CARNES DE GALOS/GALINHAS, N/CORT.PEDACOS, FRESCAS/REFRIG.	7.076	15.715	0,3%	0,5%	12.331	34.051	1,2%	3,2%
CARNES DE GALOS/GALINHAS, N/CORTADAS EM PEDACOS, CONGEL.	3.286	8.468	0,2%	0,3%				
CARNES DE GALOS/GALINHAS, NAO CORTADAS EM PEDACOS, CONGELADAS, COM MIUD	483	1.530			811	3.112	0,1%	0,3%
CARNES DE GALOS/GALINHAS, NAO CORTADAS EM PEDACOS, CONGELADAS, SEM MIUD	50	92			40.196	86.918	3,8%	8,1%
CARNES DE PATOS, NAO CORTADAS EM PEDACOS, CONGELADAS	136	1.211			78	813		0,1%
CARNES DE PATOS, NAOO CORTADA EM PEDACOS, FRESCAS OU REFRIGERADAS	80	357						
CARNES DE PERUAS/PERUS, N/CORTADAS EM PEDACOS, CONGELADAS	221	1.520			217	1.692		0,2%
CARNES DE PERUAS/PERUS, NAO CORTADAS EM PEDACOS, FRESCAS/REFRIGERADAS	44	344			9	60		
COXAS COM SOBRECOCAS DESOSSADAS DE GALINHA, COMESTIVEIS, CONGELADOS					1.067	2.016	0,1%	0,2%
COXAS COM SOBRECOCAS NAO DESOSSADAS DE GALINHA, COMESTIVEIS, CONGELADC					76	125		
FIGADOS DE GALINHA, COMESTIVEIS, CONGELADOS					84	270		
GALO/GALINHA C/CONT.CARNE/MIUD.>=25 E <57% EM PESO	47	220			52	303		
GALO/GALINHA C/CONT.CARNE/MIUD.>=57% EM PESO COZIDAS	23.848	103.833	1,2%	3,3%	915	520	0,1%	
GALO/GALINHA C/CONT.CARNE/MIUD.>=57% EM PESO NAO COZIDA	227	928			206	859		0,1%
MOELAS DE GALINHA, COMESTIVEIS, CONGELADOS					78	133		
OUTRAS PREPARACOES/CONSERVAS DE GALO E GALINHAS	190	1.014			147	765		0,1%
OUTROS PEDACOS DESOSSADOS, COMESTIVEIS DE GALOS/GALINHAS, CONGELADOS					2.139	4.175	0,2%	0,4%
OUTROS PEDACOS E MIUDEZAS NAO DESOSSADOS, COMESTIVEIS DE GALOS/GALINHAS					19.262	36.157	1,8%	3,4%
PEDACOS E MIUDEZAS, COMESTIVEIS DE GALOS/GALINHAS, CONGELADOS	2.013.842	3.050.242	98,2%	95,7%	427.668	456.972	40,4%	42,4%
PEDACOS E MIUDEZAS, DE GALOS/GALINHAS, FRESCOS/REFRIGER.	499	1.320			905	1.786	0,1%	0,2%
PEITOS DESOSSADOS DE GALINHA, COMESTIVEIS, CONGELADOS					360	1.507		0,1%
PEITOS NAO DESOSSADOS DE GALINHA, COMESTIVEIS, CONGELADOS					329	1.157		0,1%
PEITOS, COXAS E SOBRECOCAS, FORMANDO UMA SO PECA, DESOSSADOS DE GALINHA					38	71		
PES E PATAS DE GALINHA, COMESTIVEIS, CONGELADOS					526.910	391.284	49,7%	36,3%
PREPARACOES ALIMENTICIAS E CONSERVAS, DE OUTRAS AVES					30	221		
PREPARACOES ALIMENTICIAS E CONSERVAS, DE PERU	20	146			21	129		
<b>SubTotal</b>	<b>2.050.049</b>	<b>3.186.940</b>			<b>1.059.725</b>	<b>1.077.603</b>		
<b>ALF - URUGUAIANA - RS</b>								
ASAS NAO DESOSSADAS DE GALINHA, COMESTIVEIS, CONGELADOS					24.240	47.563	1,9%	1,7%
CARNES DE GALOS E DE GALINHAS	600	11.700		0,2%				
CARNES DE GALOS/GALINHAS, NAO CORTADAS EM PEDACOS, CONGELADAS, SEM MIUD	6.298	12.028	0,1%	0,2%	26.776	48.389	2,1%	1,7%
CARNES DE PERUAS/PERUS, EM PEDACOS E MIUDEZAS, CONGELADAS	23.275	56.887	0,4%	1,1%	38.260	102.538	3,0%	3,6%
COXAS COM SOBRECOCAS DESOSSADAS DE GALINHA, COMESTIVEIS, CONGELADOS					8.635	16.938	0,7%	0,6%
COXAS COM SOBRECOCAS NAO DESOSSADAS DE GALINHA, COMESTIVEIS, CONGELADC					160.395	177.101	12,7%	6,2%
GALO/GALINHA C/CONT.CARNE/MIUD.>=25 E <57% EM PESO	63.578	190.041	1,0%	3,6%	119.984	299.234	9,5%	10,4%
GALO/GALINHA C/CONT.CARNE/MIUD.>=57% EM PESO COZIDAS	23.440	96.946	0,4%	1,8%	42.914	122.584	3,4%	4,3%
OUTROS PEDACOS E MIUDEZAS NAO DESOSSADOS, COMESTIVEIS DE GALOS/GALINHAS					4.008	5.153	0,3%	0,2%
PEDACOS E MIUDEZAS, COMESTIVEIS DE GALOS/GALINHAS, CONGELADOS	384.810	734.962	6,3%	13,9%	465.186	1.096.262	36,7%	38,2%
PEITOS DESOSSADOS DE GALINHA, COMESTIVEIS, CONGELADOS					322.841	905.813	25,5%	31,6%
PELES E OUTS.PARTES DE AVES, COM SUAS PENAS, PENUGEM, ETC.	5.637.804	4.195.213	91,8%	79,2%	49.400	34.580	3,9%	1,2%
PREPARACOES ALIMENTICIAS E CONSERVAS, DE PERU					3.991	10.964	0,3%	0,4%

Porto / Produto	Janeiro a Dezembro / 2023				Janeiro a Dezembro / 2024				
	Porto		Particip.s/Total		Porto		Particip.s/Total		
	quilos	US\$	quilos	US\$	quilos	US\$	quilos	US\$	
<b>ALF - URUGUAIANA - RS</b>									
<b>SubTotal</b>	<b>6.139.805</b>	<b>5.297.777</b>	<b>0,1%</b>	<b>0,1%</b>	<b>1.266.630</b>	<b>2.867.119</b>			
<b>ARACAJU</b>									
ASAS NAO DESOSSADAS DE GALINHA, COMESTIVEIS, CONGELADOS					80	420	3,3%	5,2%	
CARNES DE GALOS/GALINHAS, N/CORT.PEDACOS, FRESCAS/REFRIG.	450	1.574	26,2%	30,2%	56	211	2,3%	2,6%	
CARNES DE GALOS/GALINHAS, N/CORTADAS EM PEDACOS, CONGEL.	190	529	11,1%	10,1%					
CARNES DE GALOS/GALINHAS, NAO CORTADAS EM PEDACOS, CONGELADAS, COM MIUD	120	269	7,0%	5,2%	301	598	12,3%	7,5%	
CARNES DE GALOS/GALINHAS, NAO CORTADAS EM PEDACOS, CONGELADAS, SEM MIUD					21	57	0,9%	0,7%	
CARNES DE PATOS, NAO CORTADAS EM PEDACOS, CONGELADAS	10	144	0,6%	2,8%	11	153	0,4%	1,9%	
CARNES DE PATOS, NAOO CORTADA EM PEDACOS, FRESCAS OU REFRIGERADAS	20	101	1,2%	1,9%					
COXAS COM SOBRECOCAS DESOSSADAS DE GALINHA, COMESTIVEIS, CONGELADOS					110	413	4,5%	5,1%	
COXAS COM SOBRECOCAS NAO DESOSSADAS DE GALINHA, COMESTIVEIS, CONGELADC					220	476	9,0%	5,9%	
FIGADOS DE GALINHA, COMESTIVEIS, CONGELADOS					20	163	0,8%	2,0%	
GALO/GALINHA C/CONT.CARNE/MIUD.>=25 E <57% EM PESO	5	42	0,3%	0,8%	10	60	0,4%	0,7%	
GALO/GALINHA C/CONT.CARNE/MIUD.>=57% EM PESO NAO COZIDA	12	62	0,7%	1,2%	14	65	0,6%	0,8%	
OUTRAS PREPARACOES/CONSERVAS DE GALO E GALINHAS	20	218	1,2%	4,2%					
OUTROS PEDACOS DESOSSADOS, COMESTIVEIS DE GALOS/GALINHAS, CONGELADOS					230	454	9,4%	5,7%	
OUTROS PEDACOS E MIUDEZAS NAO DESOSSADOS, COMESTIVEIS DE GALOS/GALINHAS					5	79	0,2%	1,0%	
PEDACOS E MIUDEZAS, COMESTIVEIS DE GALOS/GALINHAS, CONGELADOS	888	2.275	51,8%	43,6%	1.072	3.822	43,6%	47,7%	
PEDACOS E MIUDEZAS, DE GALOS/GALINHAS, FRESCOS/REFRIGER.					80	260	3,3%	3,2%	
PEITOS DESOSSADOS DE GALINHA, COMESTIVEIS, CONGELADOS					20	71	0,8%	0,9%	
PEITOS NAO DESOSSADOS DE GALINHA, COMESTIVEIS, CONGELADOS					141	529	5,7%	6,6%	
PEITOS, COXAS E SOBRECOCAS, FORMANDO UMA SO PECA, DESOSSADOS DE GALINHA					39	33	1,6%	0,4%	
PREPARACOES ALIMENTICIAS E CONSERVAS, DE PERU					27	156	1,1%	1,9%	
<b>SubTotal</b>	<b>1.715</b>	<b>5.214</b>			<b>2.457</b>	<b>8.020</b>			
<b>BONFIM - RR</b>									
CARNES DE GALOS/GALINHAS, N/CORT.PEDACOS, FRESCAS/REFRIG.	30.000	52.663	3,9%	3,5%	16.000	33.376	0,5%	0,5%	
CARNES DE GALOS/GALINHAS, N/CORTADAS EM PEDACOS, CONGEL.	163.850	328.221	21,4%	22,1%					
CARNES DE GALOS/GALINHAS, NAO CORTADAS EM PEDACOS, CONGELADAS, COM MIUD	32.000	58.678	4,2%	3,9%	1.015.760	1.941.824	28,7%	28,1%	
CARNES DE GALOS/GALINHAS, NAO CORTADAS EM PEDACOS, CONGELADAS, SEM MIUD	148.608	322.597	19,4%	21,7%	2.282.169	4.424.233	64,5%	64,0%	
PEDACOS E MIUDEZAS, COMESTIVEIS DE GALOS/GALINHAS, CONGELADOS	390.080	725.540	51,0%	48,8%	169.428	363.527	4,8%	5,3%	
PEITOS, COXAS E SOBRECOCAS, FORMANDO UMA SO PECA, DESOSSADOS DE GALINHA					54.432	145.859	1,5%	2,1%	
<b>SubTotal</b>	<b>764.538</b>	<b>1.487.699</b>			<b>3.537.789</b>	<b>6.908.819</b>	<b>0,1%</b>	<b>0,1%</b>	
<b>CABEDELO - PB</b>									
CARNES DE GALOS/GALINHAS, N/CORT.PEDACOS, FRESCAS/REFRIG.	221	805	14,9%	17,8%	150	556	9,8%	11,6%	
CARNES DE GALOS/GALINHAS, N/CORTADAS EM PEDACOS, CONGEL.	210	671	14,1%	14,8%					
CARNES DE GALOS/GALINHAS, NAO CORTADAS EM PEDACOS, CONGELADAS, COM MIUD	60	141	4,0%	3,1%	292	829	19,1%	17,3%	
CARNES DE GALOS/GALINHAS, NAO CORTADAS EM PEDACOS, CONGELADAS, SEM MIUD					21	51	1,4%	1,1%	
CARNES DE PATOS, NAOO CORTADA EM PEDACOS, FRESCAS OU REFRIGERADAS	20	72	1,3%	1,6%					
CARNES DE PERUAS/PERUS, EM PEDACOS E MIUDEZAS, CONGELADAS					110	422	7,2%	8,8%	
COXAS COM SOBRECOCAS DESOSSADAS DE GALINHA, COMESTIVEIS, CONGELADOS					60	118	3,9%	2,5%	
COXAS COM SOBRECOCAS NAO DESOSSADAS DE GALINHA, COMESTIVEIS, CONGELADC					80	170	5,2%	3,6%	
FIGADOS DE GALINHA, COMESTIVEIS, CONGELADOS					12	17	0,8%	0,4%	
GALO/GALINHA C/CONT.CARNE/MIUD.>=25 E <57% EM PESO	14	121	0,9%	2,7%	4	33	0,3%	0,7%	
GALO/GALINHA C/CONT.CARNE/MIUD.>=57% EM PESO COZIDAS					4	47	0,3%	1,0%	

Porto / Produto	Janeiro a Dezembro / 2023				Janeiro a Dezembro / 2024			
	Porto		Particip.s/Total		Porto		Particip.s/Total	
	quilos	US\$	quilos	US\$	quilos	US\$	quilos	US\$
<b>CABEDELO - PB</b>								
GALO/GALINHA C/CONT.CARNE/MIUD.>=57% EM PESO NAO COZIDA					12	78	0,8%	1,6%
OUTRAS PREPARACOES/CONSERVAS DE GALO E GALINHAS					5	18	0,3%	0,4%
OUTROS PEDACOS DESOSSADOS, COMESTIVEIS DE GALOS/GALINHAS, CONGELADOS					40	199	2,6%	4,2%
PEDACOS E MIUDEZAS, COMESTIVEIS DE GALOS/GALINHAS, CONGELADOS	962	2.710	64,7%	60,0%	560	1.617	36,7%	33,8%
PEDACOS E MIUDEZAS, DE GALOS/GALINHAS, FRESCOS/REFRIGER.					143	547	9,4%	11,4%
PEITOS NAO DESOSSADOS DE GALINHA, COMESTIVEIS, CONGELADOS					4	49	0,3%	1,0%
PES E PATAS DE GALINHA, COMESTIVEIS, CONGELADOS					30	33	2,0%	0,7%
<b>SubTotal</b>	<b>1.487</b>	<b>4.520</b>			<b>1.527</b>	<b>4.784</b>		
<b>CURITIBA - AEROPORTO - PR</b>								
GALO/GALINHA C/CONT.CARNE/MIUD.>=25 E <57% EM PESO					48	48	66,7%	43,2%
GALO/GALINHA C/CONT.CARNE/MIUD.>=57% EM PESO COZIDAS					24	63	33,3%	56,8%
<b>SubTotal</b>					<b>72</b>	<b>111</b>		
<b>IRF - AEROPORTO INTERNACIONAL SALGADO FILHO</b>								
GALO/GALINHA C/CONT.CARNE/MIUD.>=57% EM PESO COZIDAS	72	322	100,0%	100,0%	96	631	100,0%	100,0%
<b>SubTotal</b>	<b>72</b>	<b>322</b>			<b>96</b>	<b>631</b>		
<b>IRF - CHUI - RS</b>								
CARNES DE GALOS/GALINHAS, NAO CORTADAS EM PEDACOS, CONGELADAS, SEM MIUD					23.004	39.767	0,4%	0,3%
COXAS COM SOBRECOCAS NAO DESOSSADAS DE GALINHA, COMESTIVEIS, CONGELADC					139.745	167.297	2,4%	1,2%
GALO/GALINHA C/CONT.CARNE/MIUD.>=25 E <57% EM PESO	3.600.744	7.615.094	64,6%	61,4%	3.440.981	7.329.863	57,9%	53,3%
GALO/GALINHA C/CONT.CARNE/MIUD.>=57% EM PESO COZIDAS	475.087	1.466.857	8,5%	11,8%	478.542	1.460.755	8,1%	10,6%
OUTROS PEDACOS E MIUDEZAS NAO DESOSSADOS, COMESTIVEIS DE GALOS/GALINHAS					115.000	154.626	1,9%	1,1%
PEDACOS E MIUDEZAS, COMESTIVEIS DE GALOS/GALINHAS, CONGELADOS	1.391.543	2.986.039	25,0%	24,1%	1.029.562	2.443.256	17,3%	17,8%
PEITOS DESOSSADOS DE GALINHA, COMESTIVEIS, CONGELADOS					665.253	1.983.461	11,2%	14,4%
PREPARACOES ALIMENTICIAS E CONSERVAS, DE PERU	109.454	330.814	2,0%	2,7%	52.418	166.569	0,9%	1,2%
<b>SubTotal</b>	<b>5.576.828</b>	<b>12.398.804</b>	<b>0,1%</b>	<b>0,1%</b>	<b>5.944.505</b>	<b>13.745.594</b>	<b>0,1%</b>	<b>0,1%</b>
<b>IRF - EPITACIOLANDIA</b>								
CARNES DE GALOS/GALINHAS, N/CORTADAS EM PEDACOS, CONGEL.	425.280	790.507	24,2%	25,2%				
CARNES DE GALOS/GALINHAS, NAO CORTADAS EM PEDACOS, CONGELADAS, COM MIUD	1.256.720	2.208.369	71,6%	70,4%	1.121.720	2.304.132	98,9%	98,8%
CARNES DE GALOS/GALINHAS, NAO CORTADAS EM PEDACOS, CONGELADAS, SEM MIUD	51.360	95.797	2,9%	3,1%	6.000	14.676	0,5%	0,6%
COXAS COM SOBRECOCAS NAO DESOSSADAS DE GALINHA, COMESTIVEIS, CONGELADC					2.000	3.717	0,2%	0,2%
PEDACOS E MIUDEZAS, COMESTIVEIS DE GALOS/GALINHAS, CONGELADOS	22.500	43.548	1,3%	1,4%	3.000	6.181	0,3%	0,3%
PEITOS NAO DESOSSADOS DE GALINHA, COMESTIVEIS, CONGELADOS					1.000	2.446	0,1%	0,1%
<b>SubTotal</b>	<b>1.755.860</b>	<b>3.138.221</b>			<b>1.133.720</b>	<b>2.331.152</b>		
<b>IRF - IMBITUBA - SC</b>								
ASAS NAO DESOSSADAS DE GALINHA, COMESTIVEIS, CONGELADOS					2.732.769	5.216.242	17,8%	20,7%
CARNE MECANICAMENTE SEPARADA DE GALINHA, DESOSSADA, COMESTIVEL, CONGEL					2.132.927	987.933	13,9%	3,9%
CARNES DE GALOS/GALINHAS, N/CORT.PEDACOS, FRESCAS/REFRIG.	149	344	0,7%	0,6%	1.367	2.507		
CARNES DE GALOS/GALINHAS, N/CORTADAS EM PEDACOS, CONGEL.	1.292	3.019	5,9%	5,5%				
CARNES DE GALOS/GALINHAS, NAO CORTADAS EM PEDACOS, CONGELADAS, COM MIUD	3.937	8.921	17,9%	16,2%	59.243	77.694	0,4%	0,3%
CARNES DE GALOS/GALINHAS, NAO CORTADAS EM PEDACOS, CONGELADAS, SEM MIUD	600	1.572	2,7%	2,8%	1.311.508	2.351.495	8,5%	9,4%
CARNES DE PATOS, NAO CORTADAS EM PEDACOS, CONGELADAS	98	765	0,4%	1,4%	57	471		
CARNES DE PERUAS/PERUS, EM PEDACOS E MIUDEZAS, CONGELADAS					534.522	973.402	3,5%	3,9%
CARNES DE PERUAS/PERUS, N/CORTADAS EM PEDACOS, CONGELADAS	42	264	0,2%	0,5%	44.519	98.870	0,3%	0,4%
COXAS COM SOBRECOCAS DESOSSADAS DE GALINHA, COMESTIVEIS, CONGELADOS					1.258.721	2.487.729	8,2%	9,9%



Porto / Produto	Janeiro a Dezembro / 2023				Janeiro a Dezembro / 2024			
	Porto		Particip.s/Total		Porto		Particip.s/Total	
	quilos	US\$	quilos	US\$	quilos	US\$	quilos	US\$
<b>IRF - IMBITUBA - SC</b>								
COXAS COM SOBRECOCAS NAO DESOSSADAS DE GALINHA, COMESTIVEIS, CONGELAD					627.235	698.350	4,1%	2,8%
FIGADOS DE GALINHA, COMESTIVEIS, CONGELADOS					484.363	423.045	3,1%	1,7%
GALO/GALINHA C/CONT.CARNE/MIUD.>=25 E <57% EM PESO	60	275	0,3%	0,5%	107.804	272.602	0,7%	1,1%
GALO/GALINHA C/CONT.CARNE/MIUD.>=57% EM PESO COZIDAS	191	780	0,9%	1,4%	367.730	569.469	2,4%	2,3%
GALO/GALINHA C/CONT.CARNE/MIUD.>=57% EM PESO NAO COZIDA	75	455	0,3%	0,8%	58	250		
MOELAS DE GALINHA, COMESTIVEIS, CONGELADOS					240.630	324.338	1,6%	1,3%
OUTRAS CARNES DE PATOS, CONGELADAS	54	541	0,2%	1,0%	537	1.199		
OUTRAS MIUDEZAS DE GALINHA, COMESTIVEIS, CONGELADOS					214.800	94.273	1,4%	0,4%
OUTRAS PREPARACOES/CONSERVAS DE GALO E GALINHAS	73	163	0,3%	0,3%	18	52		
OUTROS PEDACOS DESOSSADOS, COMESTIVEIS DE GALOS/GALINHAS, CONGELADOS					12.554	49.159	0,1%	0,2%
OUTROS PEDACOS E MIUDEZAS NAO DESOSSADOS, COMESTIVEIS DE GALOS/GALINHAS					481.764	1.091.319	3,1%	4,3%
PEDACOS E MIUDEZAS, COMESTIVEIS DE GALOS/GALINHAS, CONGELADOS	14.354	34.728	65,4%	62,9%	2.699.937	5.408.480	17,5%	21,5%
PEDACOS E MIUDEZAS, DE GALOS/GALINHAS, FRESCOS/REFRIGER.	990	2.791	4,5%	5,1%	2.404	6.519		
PEITOS DESOSSADOS DE GALINHA, COMESTIVEIS, CONGELADOS					881.850	2.459.741	5,7%	9,8%
PEITOS NAO DESOSSADOS DE GALINHA, COMESTIVEIS, CONGELADOS					43.711	143.917	0,3%	0,6%
PEITOS, COXAS E SOBRECOCAS, FORMANDO UMA SO PECA, DESOSSADOS DE GALINHA					194.950	700.356	1,3%	2,8%
PES E PATAS DE GALINHA, COMESTIVEIS, CONGELADOS					957.217	699.498	6,2%	2,8%
PREPARACOES ALIMENTICIAS E CONSERVAS, DE PERU	44	580	0,2%	1,1%	26	425		
<b>SubTotal</b>	<b>21.959</b>	<b>55.198</b>			<b>15.393.221</b>	<b>25.139.335</b>	<b>0,3%</b>	<b>0,3%</b>
<b>IRF - PORTO DE PECEM - CE</b>								
CARNES DE GALOS/GALINHAS, N/CORT.PEDACOS, FRESCAS/REFRIG.					15	42	100,0%	100,0%
<b>SubTotal</b>					<b>15</b>	<b>42</b>		
<b>IRF - PORTO DE SUAPE - PE</b>								
ASAS NAO DESOSSADAS DE GALINHA, COMESTIVEIS, CONGELADOS					27.219	86.915	0,9%	2,3%
CARNES DE GALOS/GALINHAS, N/CORT.PEDACOS, FRESCAS/REFRIG.	1.357	4.389		0,1%	1.509	5.261		0,1%
CARNES DE GALOS/GALINHAS, N/CORTADAS EM PEDACOS, CONGEL.	2.930	8.588	0,1%	0,3%				
CARNES DE GALOS/GALINHAS, NAO CORTADAS EM PEDACOS, CONGELADAS, COM MIUD	831	2.041		0,1%	28.167	41.137	0,9%	1,1%
CARNES DE GALOS/GALINHAS, NAO CORTADAS EM PEDACOS, CONGELADAS, SEM MIUD	24.999	47.489	0,7%	1,4%	78.884	158.771	2,5%	4,3%
CARNES DE PATOS, NAO CORTADAS EM PEDACOS, CONGELADAS	31	441			45	624		
CARNES DE PATOS, NAO CORTADA EM PEDACOS, FRESCAS OU REFRIGERADAS	202	850			124	567		
CARNES DE PERUAS/PERUS, N/CORTADAS EM PEDACOS, CONGELADAS	39	289			73	478		
COXAS COM SOBRECOCAS DESOSSADAS DE GALINHA, COMESTIVEIS, CONGELADOS					280	725		
COXAS COM SOBRECOCAS NAO DESOSSADAS DE GALINHA, COMESTIVEIS, CONGELAD					28.676	35.559	0,9%	1,0%
FIGADOS DE GALINHA, COMESTIVEIS, CONGELADOS					43	43		
GALO/GALINHA C/CONT.CARNE/MIUD.>=25 E <57% EM PESO	6	59			14	128		
GALO/GALINHA C/CONT.CARNE/MIUD.>=57% EM PESO COZIDAS					3	13		
GALO/GALINHA C/CONT.CARNE/MIUD.>=57% EM PESO NAO COZIDA	64	367			65	359		
MOELAS DE GALINHA, COMESTIVEIS, CONGELADOS					52	134		
OUTRAS CARNES DE PATOS, CONGELADAS	112	1.244			18	179		
OUTRAS PREPARACOES/CONSERVAS DE GALO E GALINHAS	107	476			25	90		
OUTROS PEDACOS DESOSSADOS, COMESTIVEIS DE GALOS/GALINHAS, CONGELADOS					1.115	4.788		0,1%
OUTROS PEDACOS E MIUDEZAS NAO DESOSSADOS, COMESTIVEIS DE GALOS/GALINHAS					108.205	322.694	3,4%	8,7%
PEDACOS E MIUDEZAS, COMESTIVEIS DE GALOS/GALINHAS, CONGELADOS	3.623.113	3.357.634	99,1%	98,0%	1.942.670	2.209.013	61,9%	59,4%
PEDACOS E MIUDEZAS, DE GALOS/GALINHAS, FRESCOS/REFRIGER.	489	1.645			2.257	8.078	0,1%	0,2%

Porto / Produto	Janeiro a Dezembro / 2023				Janeiro a Dezembro / 2024			
	Porto		Particip.s/Total		Porto		Particip.s/Total	
	quilos	US\$	quilos	US\$	quilos	US\$	quilos	US\$
<b>IRF - PORTO DE SUAPE - PE</b>								
PEITOS DESOSSADOS DE GALINHA, COMESTIVEIS, CONGELADOS					422	1.601		
PEITOS NAO DESOSSADOS DE GALINHA, COMESTIVEIS, CONGELADOS					162.255	321.092	5,2%	8,6%
PEITOS, COXAS E SOBRECOXAS, FORMANDO UMA SO PECA, DESOSSADOS DE GALINHA					38	101		
PES E PATAS DE GALINHA, COMESTIVEIS, CONGELADOS					756.015	523.070	24,1%	14,1%
PREPARACOES ALIMENTICIAS E CONSERVAS, DE PERU	48	301			7	45		
<b>SubTotal</b>	<b>3.654.328</b>	<b>3.425.813</b>	<b>0,1%</b>		<b>3.138.181</b>	<b>3.721.465</b>	<b>0,1%</b>	
<b>IRF - SAO BORJA - RS</b>								
ASAS NAO DESOSSADAS DE GALINHA, COMESTIVEIS, CONGELADOS					2.243.000	4.495.395	2,6%	2,3%
CARNE MECANICAMENTE SEPARADA DE GALINHA, DESOSSADA, COMESTIVEL, CONGEL					1.508.768	646.607	1,7%	0,3%
CARNES DE GALOS E DE GALINHAS	1.587.772	2.974.524	2,0%	1,9%	1.654.755	4.269.210	1,9%	2,2%
CARNES DE GALOS/GALINHAS, N/CORTADAS EM PEDACOS, CONGEL.	666.649	1.062.955	0,9%	0,7%				
CARNES DE GALOS/GALINHAS, NAO CORTADAS EM PEDACOS, CONGELADAS, SEM MIUD	6.372.503	10.407.143	8,2%	6,7%	6.705.604	11.645.102	7,7%	6,1%
CARNES DE PATOS, NAO CORTADAS EM PEDACOS, CONGELADAS	59.536	211.809	0,1%	0,1%	36.765	121.101		0,1%
CARNES DE PERUAS/PERUS, EM PEDACOS E MIUDEZAS, CONGELADAS	2.662.209	10.346.520	3,4%	6,7%	6.376.965	18.922.075	7,4%	9,9%
COXAS COM SOBRECOXAS DESOSSADAS DE GALINHA, COMESTIVEIS, CONGELADOS					62.048	138.008	0,1%	0,1%
COXAS COM SOBRECOXAS NAO DESOSSADAS DE GALINHA, COMESTIVEIS, CONGELADC					4.152.200	5.218.453	4,8%	2,7%
GALO/GALINHA C/CONT.CARNE/MIUD.>=25 E <57% EM PESO	9.824.334	24.262.865	12,6%	15,7%	9.651.494	21.114.102	11,1%	11,0%
GALO/GALINHA C/CONT.CARNE/MIUD.>=57% EM PESO COZIDAS	1.903.117	5.975.820	2,4%	3,9%	1.962.646	5.588.671	2,3%	2,9%
OUTRAS CARNES DE PATOS, CONGELADAS	8.511	65.236			8.227	11.211		
OUTROS PEDACOS DESOSSADOS, COMESTIVEIS DE GALOS/GALINHAS, CONGELADOS					1.434.432	3.880.731	1,7%	2,0%
OUTROS PEDACOS E MIUDEZAS NAO DESOSSADOS, COMESTIVEIS DE GALOS/GALINHAS					796.455	1.622.615	0,9%	0,8%
PEDACOS E MIUDEZAS, COMESTIVEIS DE GALOS/GALINHAS, CONGELADOS	48.749.322	93.332.123	62,5%	60,3%	34.016.207	71.185.150	39,3%	37,1%
PEITOS DESOSSADOS DE GALINHA, COMESTIVEIS, CONGELADOS					14.206.937	38.919.134	16,4%	20,3%
PEITOS NAO DESOSSADOS DE GALINHA, COMESTIVEIS, CONGELADOS					781.707	1.732.259	0,9%	0,9%
PEITOS, COXAS E SOBRECOXAS, FORMANDO UMA SO PECA, DESOSSADOS DE GALINHA					45.663	130.988	0,1%	0,1%
PELES E OUTS.PARTES DE AVES, COM SUAS PENAS, PENUGEM, ETC.	5.262.850	4.176.323	6,7%	2,7%				
PREPARACOES ALIMENTICIAS E CONSERVAS, DE OUTRAS AVES					126.227	400.168	0,1%	0,2%
PREPARACOES ALIMENTICIAS E CONSERVAS, DE PERU	952.385	1.948.139	1,2%	1,3%	848.419	1.653.892	1,0%	0,9%
<b>SubTotal</b>	<b>78.049.188</b>	<b>154.763.457</b>	<b>1,5%</b>	<b>1,6%</b>	<b>86.618.519</b>	<b>191.694.872</b>	<b>1,7%</b>	<b>1,9%</b>
<b>IRF CAMPOS DOS GOYTACAZES</b>								
ASAS NAO DESOSSADAS DE GALINHA, COMESTIVEIS, CONGELADOS					802	2.834	3,3%	3,6%
CARNES DE GALOS E DE GALINHAS	72	225	0,3%	0,3%				
CARNES DE GALOS/GALINHAS, N/CORT.PEDACOS, FRESCAS/REFRIG.	2.740	8.730	11,9%	13,3%	2.341	7.151	9,6%	9,1%
CARNES DE GALOS/GALINHAS, N/CORTADAS EM PEDACOS, CONGEL.	2.693	7.069	11,6%	10,8%				
CARNES DE GALOS/GALINHAS, NAO CORTADAS EM PEDACOS, CONGELADAS, COM MIUC	2.937	7.457	12,7%	11,4%	8.191	24.547	33,6%	31,1%
CARNES DE GALOS/GALINHAS, NAO CORTADAS EM PEDACOS, CONGELADAS, SEM MIUD	558	1.775	2,4%	2,7%	440	1.249	1,8%	1,6%
CARNES DE PATOS, NAO CORTADAS EM PEDACOS, CONGELADAS	44	592	0,2%	0,9%	82	1.115	0,3%	1,4%
CARNES DE PERUAS/PERUS, N/CORTADAS EM PEDACOS, CONGELADAS	53	336	0,2%	0,5%	251	1.471	1,0%	1,9%
CORACOES DE GALINHA, COMESTIVEIS, CONGELADOS					5	54		0,1%
COXAS COM SOBRECOXAS DESOSSADAS DE GALINHA, COMESTIVEIS, CONGELADOS					239	594	1,0%	0,8%
COXAS COM SOBRECOXAS NAO DESOSSADAS DE GALINHA, COMESTIVEIS, CONGELADC					1.304	3.259	5,4%	4,1%
FIGADOS DE GALINHA, COMESTIVEIS, CONGELADOS					136	210	0,6%	0,3%
GALO/GALINHA C/CONT.CARNE/MIUD.>=25 E <57% EM PESO	86	194	0,4%	0,3%	39	209	0,2%	0,3%
GALO/GALINHA C/CONT.CARNE/MIUD.>=57% EM PESO COZIDAS	294	1.573	1,3%	2,4%	244	1.235	1,0%	1,6%

Porto / Produto	Janeiro a Dezembro / 2023				Janeiro a Dezembro / 2024			
	Porto		Particip.s/Total		Porto		Particip.s/Total	
	quilos	US\$	quilos	US\$	quilos	US\$	quilos	US\$
<b>IRF CAMPOS DOS GOYTACAZES</b>								
GALO/GALINHA C/CONT.CARNE/MIUD.>=57% EM PESO NAO COZIDA	121	638	0,5%	1,0%	296	1.469	1,2%	1,9%
MOELAS DE GALINHA, COMESTIVEIS, CONGELADOS					149	327	0,6%	0,4%
OUTRAS CARNES DE PATOS, CONGELADAS					38	294	0,2%	0,4%
OUTRAS PREPARACOES/CONSERVAS DE GALO E GALINHAS	43	282	0,2%	0,4%	1	4		
OUTROS PEDACOS E MIUDEZAS NAO DESOSSADOS, COMESTIVEIS DE GALOS/GALINHAS					181	461	0,7%	0,6%
PEDACOS E MIUDEZAS, COMESTIVEIS DE GALOS/GALINHAS, CONGELADOS	12.212	33.298	52,8%	50,8%	7.674	24.231	31,5%	30,7%
PEDACOS E MIUDEZAS, DE GALOS/GALINHAS, FRESCOS/REFRIGER.	1.177	2.392	5,1%	3,6%	555	1.550	2,3%	2,0%
PEITOS DESOSSADOS DE GALINHA, COMESTIVEIS, CONGELADOS					824	3.926	3,4%	5,0%
PEITOS NAO DESOSSADOS DE GALINHA, COMESTIVEIS, CONGELADOS					148	615	0,6%	0,8%
PES E PATAS DE GALINHA, COMESTIVEIS, CONGELADOS					245	422	1,0%	0,5%
PREPARACOES ALIMENTICIAS E CONSERVAS, DE OUTRAS AVES					42	198	0,2%	0,3%
PREPARACOES ALIMENTICIAS E CONSERVAS, DE PERU	89	982	0,4%	1,5%	117	1.562	0,5%	2,0%
<b>SubTotal</b>	<b>23.119</b>	<b>65.543</b>			<b>24.344</b>	<b>78.987</b>		
<b>IRF ILHEUS</b>								
CARNES DE GALOS/GALINHAS, N/CORT.PEDACOS, FRESCAS/REFRIG.	180	279	10,6%	6,3%	40	117	12,9%	8,9%
CARNES DE GALOS/GALINHAS, N/CORTADAS EM PEDACOS, CONGEL.	80	322	4,7%	7,3%				
CARNES DE GALOS/GALINHAS, NAO CORTADAS EM PEDACOS, CONGELADAS, COM MIUE					30	81	9,7%	6,2%
CARNES DE PERUAS/PERUS, NAO CORTADAS EM PEDACOS, FRESCAS/REFRIGERADAS					19	127	6,1%	9,7%
GALO/GALINHA C/CONT.CARNE/MIUD.>=57% EM PESO COZIDAS					15	49	4,9%	3,7%
GALO/GALINHA C/CONT.CARNE/MIUD.>=57% EM PESO NAO COZIDA	26	110	1,5%	2,5%				
PEDACOS E MIUDEZAS, COMESTIVEIS DE GALOS/GALINHAS, CONGELADOS	1.229	3.010	72,2%	67,8%	165	837	53,4%	63,7%
PEDACOS E MIUDEZAS, DE GALOS/GALINHAS, FRESCOS/REFRIGER.	188	718	11,0%	16,2%	40	104	12,9%	7,9%
<b>SubTotal</b>	<b>1.703</b>	<b>4.439</b>			<b>309</b>	<b>1.315</b>		
<b>IRF MACAE</b>								
CARNES DE GALOS/GALINHAS, N/CORT.PEDACOS, FRESCAS/REFRIG.	272	1.036	21,0%	16,8%				
CARNES DE GALOS/GALINHAS, N/CORTADAS EM PEDACOS, CONGEL.	5	20	0,4%	0,3%				
CARNES DE GALOS/GALINHAS, NAO CORTADAS EM PEDACOS, CONGELADAS, COM MIUE	12	58	0,9%	0,9%				
GALO/GALINHA C/CONT.CARNE/MIUD.>=57% EM PESO COZIDAS	15	83	1,2%	1,3%				
GALO/GALINHA C/CONT.CARNE/MIUD.>=57% EM PESO NAO COZIDA	26	159	2,0%	2,6%				
OUTRAS CARNES DE PATOS, CONGELADAS	22	214	1,7%	3,5%				
OUTRAS PREPARACOES/CONSERVAS DE GALO E GALINHAS	18	83	1,4%	1,3%				
PEDACOS E MIUDEZAS, COMESTIVEIS DE GALOS/GALINHAS, CONGELADOS	909	4.193	70,2%	68,1%				
PREPARACOES ALIMENTICIAS E CONSERVAS, DE PERU	16	315	1,2%	5,1%				
<b>SubTotal</b>	<b>1.295</b>	<b>6.161</b>						
<b>IRF NATAL</b>								
ASAS NAO DESOSSADAS DE GALINHA, COMESTIVEIS, CONGELADOS					15	77	0,5%	0,8%
CARNES DE GALOS/GALINHAS, N/CORT.PEDACOS, FRESCAS/REFRIG.					36	135	1,2%	1,3%
CARNES DE GALOS/GALINHAS, N/CORTADAS EM PEDACOS, CONGEL.	428	1.091	12,3%	10,1%				
CARNES DE GALOS/GALINHAS, NAO CORTADAS EM PEDACOS, CONGELADAS, COM MIUE	380	959	10,9%	8,9%	1.839	5.543	59,5%	54,9%
CARNES DE GALOS/GALINHAS, NAO CORTADAS EM PEDACOS, CONGELADAS, SEM MIUD	101	377	2,9%	3,5%				
CARNES DE PERUAS/PERUS, EM PEDACOS E MIUDEZAS, CONGELADAS					260	888	8,4%	8,8%
CARNES DE PERUAS/PERUS, N/CORTADAS EM PEDACOS, CONGELADAS					9	104	0,3%	1,0%
COXAS COM SOBRECOCAS DESOSSADAS DE GALINHA, COMESTIVEIS, CONGELADOS					30	78	1,0%	0,8%
COXAS COM SOBRECOCAS NAO DESOSSADAS DE GALINHA, COMESTIVEIS, CONGELADC					29	83	0,9%	0,8%

Porto / Produto	Janeiro a Dezembro / 2023				Janeiro a Dezembro / 2024			
	Porto		Particip.s/Total		Porto		Particip.s/Total	
	quilos	US\$	quilos	US\$	quilos	US\$	quilos	US\$
<b>IRF NATAL</b>								
GALO/GALINHA C/CONT.CARNE/MIUD.>=25 E <57% EM PESO					23	211	0,7%	2,1%
GALO/GALINHA C/CONT.CARNE/MIUD.>=57% EM PESO COZIDAS					27	274	0,9%	2,7%
GALO/GALINHA C/CONT.CARNE/MIUD.>=57% EM PESO NAO COZIDA					35	153	1,1%	1,5%
OUTRAS CARNES DE PATOS, CONGELADAS	30	330	0,9%	3,1%				
OUTRAS PREPARACOES/CONSERVAS DE GALO E GALINHAS	30	158	0,9%	1,5%				
OUTROS PEDACOS DESOSSADOS, COMESTIVEIS DE GALOS/GALINHAS, CONGELADOS					40	139	1,3%	1,4%
OUTROS PEDACOS E MIUEZAS NAO DESOSSADOS, COMESTIVEIS DE GALOS/GALINHAS					32	104	1,0%	1,0%
PEDACOS E MIUEZAS, COMESTIVEIS DE GALOS/GALINHAS, CONGELADOS	2.480	7.533	71,1%	69,8%	674	2.222	21,8%	22,0%
PEDACOS E MIUEZAS, DE GALOS/GALINHAS, FRESCOS/REFRIGER.					25	67	0,8%	0,7%
PES E PATAS DE GALINHA, COMESTIVEIS, CONGELADOS					15	20	0,5%	0,2%
PREPARACOES ALIMENTICIAS E CONSERVAS, DE PERU	40	347	1,1%	3,2%				
<b>SubTotal</b>	<b>3.489</b>	<b>10.795</b>			<b>3.089</b>	<b>10.098</b>		
<b>IRF SANTANA DO LIVRAMENTO</b>								
GALO/GALINHA C/CONT.CARNE/MIUD.>=57% EM PESO COZIDAS	668.230	1.991.158	100,0%	100,0%	797.700	2.292.343	92,5%	93,5%
GORDURA DE AVES					18.522	22.172	2,1%	0,9%
PEDACOS E MIUEZAS, COMESTIVEIS DE GALOS/GALINHAS, CONGELADOS					46.392	137.371	5,4%	5,6%
<b>SubTotal</b>	<b>668.230</b>	<b>1.991.158</b>			<b>862.614</b>	<b>2.451.886</b>		
<b>IRF SAO LUIS</b>								
ASAS NAO DESOSSADAS DE GALINHA, COMESTIVEIS, CONGELADOS					1.197	3.615	1,1%	1,2%
CARNES DE GALINHAS DANGOLA (PINTADAS)	75	572	0,1%	0,2%	176	1.374	0,2%	0,5%
CARNES DE GALOS/GALINHAS, N/CORT.PEDACOS, FRESCAS/REFRIG.	2.896	11.766	2,6%	3,6%	15.402	44.481	14,7%	15,2%
CARNES DE GALOS/GALINHAS, N/CORTADAS EM PEDACOS, CONGEL.	7.134	24.431	6,4%	7,4%				
CARNES DE GALOS/GALINHAS, NAO CORTADAS EM PEDACOS, CONGELADAS, COM MIUD	1.513	3.497	1,4%	1,1%	2.360	6.027	2,3%	2,1%
CARNES DE GALOS/GALINHAS, NAO CORTADAS EM PEDACOS, CONGELADAS, SEM MIUD	649	1.576	0,6%	0,5%	6.121	12.940	5,9%	4,4%
CARNES DE PATOS, NAO CORTADAS EM PEDACOS, CONGELADAS	111	1.142	0,1%	0,3%	72	728	0,1%	0,2%
CARNES DE PERUAS/PERUS, EM PEDACOS, MIUEZAS, FRESCAS/REFRIGERADAS	16	177		0,1%				
CARNES DE PERUAS/PERUS, N/CORTADAS EM PEDACOS, CONGELADAS	10.490	21.044	9,4%	6,4%	12.931	28.310	12,4%	9,7%
CARNES DE PERUAS/PERUS, NAO CORTADAS EM PEDACOS, FRESCAS/REFRIGERADAS	9.910	21.453	8,9%	6,5%	14.448	34.911	13,8%	11,9%
CORACOES DE GALINHA, COMESTIVEIS, CONGELADOS					5	28		
COXAS COM SOBRECOCAS NAO DESOSSADAS DE GALINHA, COMESTIVEIS, CONGELADC					2.033	5.900	1,9%	2,0%
GALO/GALINHA C/CONT.CARNE/MIUD.>=25 E <57% EM PESO	129	440	0,1%	0,1%	171	638	0,2%	0,2%
GALO/GALINHA C/CONT.CARNE/MIUD.>=57% EM PESO COZIDAS	382	2.343	0,3%	0,7%	748	4.391	0,7%	1,5%
GALO/GALINHA C/CONT.CARNE/MIUD.>=57% EM PESO NAO COZIDA	788	4.459	0,7%	1,4%	723	4.035	0,7%	1,4%
MOELAS DE GALINHA, COMESTIVEIS, CONGELADOS					42	106		
OUTRAS CARNES DE PATOS, CONGELADAS	58	629	0,1%	0,2%	222	2.091	0,2%	0,7%
OUTROS PEDACOS DESOSSADOS, COMESTIVEIS DE GALOS/GALINHAS, CONGELADOS					180	745	0,2%	0,3%
OUTROS PEDACOS E MIUEZAS NAO DESOSSADOS, COMESTIVEIS DE GALOS/GALINHAS					1.146	3.315	1,1%	1,1%
PEDACOS E MIUEZAS, COMESTIVEIS DE GALOS/GALINHAS, CONGELADOS	57.272	176.449	51,3%	53,8%	31.990	99.517	30,6%	34,0%
PEDACOS E MIUEZAS, DE GALOS/GALINHAS, FRESCOS/REFRIGER.	20.086	57.190	18,0%	17,4%	12.732	32.195	12,2%	11,0%
PEITOS DESOSSADOS DE GALINHA, COMESTIVEIS, CONGELADOS					494	1.913	0,5%	0,7%
PEITOS NAO DESOSSADOS DE GALINHA, COMESTIVEIS, CONGELADOS					1.021	3.806	1,0%	1,3%
PES E PATAS DE GALINHA, COMESTIVEIS, CONGELADOS					378	1.003	0,4%	0,3%
PREPARACOES ALIMENTICIAS E CONSERVAS, DE OUTRAS AVES	24	67						
PREPARACOES ALIMENTICIAS E CONSERVAS, DE PERU	83	810	0,1%	0,2%	23	307		0,1%

Porto / Produto	Janeiro a Dezembro / 2023				Janeiro a Dezembro / 2024				
	Porto		Particip.s/Total		Porto		Particip.s/Total		
	quilos	US\$	quilos	US\$	quilos	US\$	quilos	US\$	
<b>IRF SAO LUIS</b>									
<b>SubTotal</b>	<b>111.616</b>	<b>328.045</b>			<b>104.615</b>	<b>292.376</b>			
<b>ITAJAI - SC</b>									
ASAS NAO DESOSSADAS DE GALINHA, COMESTIVEIS, CONGELADOS					28.501.564	61.571.944	4,3%	5,1%	
CARNE MECANICAMENTE SEPARADA DE GALINHA, DESOSSADA, COMESTIVEL, CONGEL/					20.520.523	9.179.296	3,1%	0,8%	
CARNES DE GALINHAS DANGOLA (PINTADAS)	2.475	23.621							
CARNES DE GALOS E DE GALINHAS	60.481.731	179.597.118	6,1%	8,9%	14.242.564	37.005.052	2,2%	3,1%	
CARNES DE GALOS/GALINHAS, N/CORT.PEDACOS, FRESCAS/REFRIG.	41	184			400	180			
CARNES DE GALOS/GALINHAS, N/CORTADAS EM PEDACOS, CONGEL.	50.014.272	92.552.686	5,1%	4,6%					
CARNES DE GALOS/GALINHAS, NAO CORTADAS EM PEDACOS, CONGELADAS, COM MIUD	2.379.062	3.145.108	0,2%	0,2%	2.131.335	2.465.744	0,3%	0,2%	
CARNES DE GALOS/GALINHAS, NAO CORTADAS EM PEDACOS, CONGELADAS, SEM MIUD	88.707.078	163.433.967	9,0%	8,1%	98.924.535	177.734.566	15,0%	14,7%	
CARNES DE PATOS, NAO CORTADAS EM PEDACOS, CONGELADAS	2.049.676	7.219.539	0,2%	0,4%	1.585.496	5.320.421	0,2%	0,4%	
CARNES DE PERUAS/PERUS, EM PEDACOS E MIUDEZAS, CONGELADAS	22.548.824	64.874.067	2,3%	3,2%	10.321.660	21.295.605	1,6%	1,8%	
CARNES DE PERUAS/PERUS, N/CORTADAS EM PEDACOS, CONGELADAS	1.356.080	3.252.073	0,1%	0,2%	427.633	899.128	0,1%	0,1%	
CARNES DE PERUAS/PERUS, NAO CORTADAS EM PEDACOS, FRESCAS/REFRIGERADAS	200	1.057							
COXAS COM SOBRECOCAS DESOSSADAS DE GALINHA, COMESTIVEIS, CONGELADOS					57.052.804	109.793.640	8,6%	9,1%	
COXAS COM SOBRECOCAS NAO DESOSSADAS DE GALINHA, COMESTIVEIS, CONGELADC					19.388.064	22.345.114	2,9%	1,8%	
FIGADOS DE GALINHA, COMESTIVEIS, CONGELADOS					848.016	471.766	0,1%		
GALO/GALINHA C/CONT.CARNE/MIUD.>=25 E <57% EM PESO	6.331.339	17.919.981	0,6%	0,9%	2.031.394	5.218.825	0,3%	0,4%	
GALO/GALINHA C/CONT.CARNE/MIUD.>=57% EM PESO COZIDAS	19.306.246	74.965.014	2,0%	3,7%	5.858.229	22.400.299	0,9%	1,9%	
GALO/GALINHA C/CONT.CARNE/MIUD.>=57% EM PESO NAO COZIDA	1.497.882	4.196.905	0,2%	0,2%	534.140	1.036.680	0,1%	0,1%	
MOELAS DE GALINHA, COMESTIVEIS, CONGELADOS					2.654.274	2.661.635	0,4%	0,2%	
OUTRAS CARNES DE PATOS, CONGELADAS	318.828	2.289.859		0,1%	150.602	451.767			
OUTRAS MIUDEZAS DE GALINHA, COMESTIVEIS, CONGELADOS					4.481.109	4.676.447	0,7%	0,4%	
OUTROS PEDACOS DESOSSADOS, COMESTIVEIS DE GALOS/GALINHAS, CONGELADOS					181.260	751.139		0,1%	
OUTROS PEDACOS E MIUDEZAS NAO DESOSSADOS, COMESTIVEIS DE GALOS/GALINHAS					3.801.677	5.654.736	0,6%	0,5%	
PEDACOS E MIUDEZAS, COMESTIVEIS DE GALOS/GALINHAS, CONGELADOS	727.666.329	1.400.852.436	74,0%	69,5%	350.842.685	630.234.308	53,1%	52,1%	
PEDACOS E MIUDEZAS, DE GALOS/GALINHAS, FRESCOS/REFRIGER.	20	45			186	630			
PEITOS DESOSSADOS DE GALINHA, COMESTIVEIS, CONGELADOS					23.879.160	67.109.652	3,6%	5,5%	
PEITOS NAO DESOSSADOS DE GALINHA, COMESTIVEIS, CONGELADOS					426.613	838.827	0,1%	0,1%	
PEITOS, COXAS E SOBRECOCAS, FORMANDO UMA SO PECA, DESOSSADOS DE GALINHA					260.553	703.922		0,1%	
PELES E OUTS.PARTES DE AVES, COM SUAS PENAS, PENUGEM, ETC.	597.630	411.506	0,1%						
PES E PATAS DE GALINHA, COMESTIVEIS, CONGELADOS					11.808.822	20.181.514	1,8%	1,7%	
PREPARACOES ALIMENTICIAS E CONSERVAS, DE PERU	440.078	1.182.869		0,1%	139.793	288.419			
<b>SubTotal</b>	<b>983.697.791</b>	<b>2.015.918.035</b>	<b>19,3%</b>	<b>20,5%</b>	<b>660.995.091</b>	<b>1.210.291.256</b>	<b>12,6%</b>	<b>12,2%</b>	
<b>JAGUARA O - RODOVIA - RS</b>									
CARNES DE GALOS/GALINHAS, NAO CORTADAS EM PEDACOS, CONGELADAS, SEM MIUD	12.996	23.745	4,3%	3,1%	23.012	42.586	15,8%	13,9%	
GALO/GALINHA C/CONT.CARNE/MIUD.>=25 E <57% EM PESO	197.337	558.011	66,0%	73,6%	65.250	157.921	44,8%	51,5%	
GALO/GALINHA C/CONT.CARNE/MIUD.>=57% EM PESO COZIDAS	3.840	12.618	1,3%	1,7%					
GORDURA DE AVES					21.345	26.479	14,7%	8,6%	
PEDACOS E MIUDEZAS, COMESTIVEIS DE GALOS/GALINHAS, CONGELADOS	80.020	147.289	26,8%	19,4%	36.042	79.795	24,7%	26,0%	
PREPARACOES ALIMENTICIAS E CONSERVAS, DE PERU	4.920	16.169	1,6%	2,1%					
<b>SubTotal</b>	<b>299.113</b>	<b>757.832</b>			<b>145.649</b>	<b>306.781</b>			
<b>MACEIO</b>									
ASAS NAO DESOSSADAS DE GALINHA, COMESTIVEIS, CONGELADOS					85	274	1,3%	1,3%	

Porto / Produto	Janeiro a Dezembro / 2023				Janeiro a Dezembro / 2024			
	Porto		Particip.s/Total		Porto		Particip.s/Total	
	quilos	US\$	quilos	US\$	quilos	US\$	quilos	US\$
<b>MACEIO</b>								
CARNES DE GALOS/GALINHAS, N/CORT.PEDACOS, FRESCAS/REFRIG.	966	3.831	15,2%	18,4%	705	2.476	10,9%	11,7%
CARNES DE GALOS/GALINHAS, N/CORTADAS EM PEDACOS, CONGEL.	602	2.285	9,5%	11,0%				
CARNES DE GALOS/GALINHAS, NAO CORTADAS EM PEDACOS, CONGELADAS, COM MIUD	60	141	0,9%	0,7%	310	711	4,8%	3,4%
CARNES DE GALOS/GALINHAS, NAO CORTADAS EM PEDACOS, CONGELADAS, SEM MIUD					294	633	4,5%	3,0%
CARNES DE PATOS, NAOO CORTADA EM PEDACOS, FRESCAS OU REFRIGERADAS	104	503	1,6%	2,4%	114	535	1,8%	2,5%
CARNES DE PERUAS/PERUS, N/CORTADAS EM PEDACOS, CONGELADAS	22	242	0,3%	1,2%	13	101	0,2%	0,5%
CORACOES DE GALINHA, COMESTIVEIS, CONGELADOS					1	6		
COXAS COM SOBRECOCAS DESOSSADAS DE GALINHA, COMESTIVEIS, CONGELADOS					155	287	2,4%	1,4%
COXAS COM SOBRECOCAS NAO DESOSSADAS DE GALINHA, COMESTIVEIS, CONGELADC					274	774	4,2%	3,7%
FIGADOS DE GALINHA, COMESTIVEIS, CONGELADOS					22	45	0,3%	0,2%
GALO/GALINHA C/CONT.CARNE/MIUD.>=25 E <57% EM PESO	7	74	0,1%	0,4%	40	480	0,6%	2,3%
GALO/GALINHA C/CONT.CARNE/MIUD.>=57% EM PESO COZIDAS					2	41		0,2%
GALO/GALINHA C/CONT.CARNE/MIUD.>=57% EM PESO NAO COZIDA	58	365	0,9%	1,8%	12	53	0,2%	0,3%
MOELAS DE GALINHA, COMESTIVEIS, CONGELADOS					17	44	0,3%	0,2%
OUTRAS PREPARACOES/CONSERVAS DE GALO E GALINHAS	54	240	0,8%	1,2%	42	42	0,6%	0,2%
OUTROS PEDACOS DESOSSADOS, COMESTIVEIS DE GALOS/GALINHAS, CONGELADOS					605	1.327	9,3%	6,3%
OUTROS PEDACOS E MIUDEZAS NAO DESOSSADOS, COMESTIVEIS DE GALOS/GALINHAS					72	407	1,1%	1,9%
PEDACOS E MIUDEZAS, COMESTIVEIS DE GALOS/GALINHAS, CONGELADOS	4.118	11.343	64,8%	54,5%	2.884	9.044	44,4%	42,9%
PEDACOS E MIUDEZAS, DE GALOS/GALINHAS, FRESCOS/REFRIGER.	342	1.406	5,4%	6,8%	639	2.468	9,8%	11,7%
PEITOS NAO DESOSSADOS DE GALINHA, COMESTIVEIS, CONGELADOS					141	584	2,2%	2,8%
PREPARACOES ALIMENTICIAS E CONSERVAS, DE PERU	25	388	0,4%	1,9%	62	753	1,0%	3,6%
<b>SubTotal</b>	<b>6.358</b>	<b>20.818</b>			<b>6.489</b>	<b>21.085</b>		
<b>NITEROI</b>								
CARNES DE GALOS/GALINHAS, N/CORT.PEDACOS, FRESCAS/REFRIG.	64	249	6,8%	6,6%				
CARNES DE GALOS/GALINHAS, N/CORTADAS EM PEDACOS, CONGEL.	241	703	25,4%	18,7%				
CARNES DE GALOS/GALINHAS, NAO CORTADAS EM PEDACOS, CONGELADAS, COM MIUD	120	330	12,7%	8,8%				
GALO/GALINHA C/CONT.CARNE/MIUD.>=57% EM PESO COZIDAS	12	58	1,3%	1,5%				
GALO/GALINHA C/CONT.CARNE/MIUD.>=57% EM PESO NAO COZIDA	14	88	1,5%	2,3%				
OUTRAS CARNES DE PATOS, CONGELADAS	54	468	5,7%	12,5%				
PEDACOS E MIUDEZAS, COMESTIVEIS DE GALOS/GALINHAS, CONGELADOS	443	1.855	46,7%	49,5%				
<b>SubTotal</b>	<b>948</b>	<b>3.751</b>						
<b>PACARAIMA - RR</b>								
CARNES DE GALOS/GALINHAS, N/CORTADAS EM PEDACOS, CONGEL.	331.783	490.758	57,2%	72,4%				
GALO/GALINHA C/CONT.CARNE/MIUD.>=25 E <57% EM PESO	300	1.072	0,1%	0,2%				
PEDACOS E MIUDEZAS, COMESTIVEIS DE GALOS/GALINHAS, CONGELADOS	247.590	185.697	42,7%	27,4%				
<b>SubTotal</b>	<b>579.673</b>	<b>677.527</b>						
<b>PORTO DE ITAGUAI - RJ</b>								
ASAS NAO DESOSSADAS DE GALINHA, COMESTIVEIS, CONGELADOS					875.703	1.769.981	2,2%	2,5%
CARNE MECANICAMENTE SEPARADA DE GALINHA, DESOSSADA, COMESTIVEL, CONGEL/					1.960.315	892.167	4,9%	1,3%
CARNES DE GALOS E DE GALINHAS					134.536	316.078	0,3%	0,4%
CARNES DE GALOS/GALINHAS, N/CORT.PEDACOS, FRESCAS/REFRIG.	12.062	37.702	0,2%	0,4%	9.530	28.645		
CARNES DE GALOS/GALINHAS, N/CORTADAS EM PEDACOS, CONGEL.	224.945	483.148	4,5%	4,9%				
CARNES DE GALOS/GALINHAS, NAO CORTADAS EM PEDACOS, CONGELADAS, COM MIUD	5.936	14.686	0,1%	0,1%	13.644	36.129		0,1%
CARNES DE GALOS/GALINHAS, NAO CORTADAS EM PEDACOS, CONGELADAS, SEM MIUD	186.148	328.078	3,7%	3,3%	13.311.521	24.849.048	33,4%	35,3%

Porto / Produto	Janeiro a Dezembro / 2023				Janeiro a Dezembro / 2024			
	Porto		Particip.s/Total		Porto		Particip.s/Total	
	quilos	US\$	quilos	US\$	quilos	US\$	quilos	US\$
<b>PORTO DE ITAGUAI - RJ</b>								
CARNES DE PATOS, NAO CORTADAS EM PEDACOS, CONGELADAS	40	407			96	1.083		
CARNES DE PERUAS/PERUS, EM PEDACOS E MIUDEZAS, CONGELADAS					818.874	1.535.289	2,1%	2,2%
CARNES DE PERUAS/PERUS, N/CORTADAS EM PEDACOS, CONGELADAS	842	4.076			925	9.185		
CORACOES DE GALINHA, COMESTIVEIS, CONGELADOS					21	146		
COXAS COM SOBRECOCAS DESOSSADAS DE GALINHA, COMESTIVEIS, CONGELADOS					2.548.626	5.085.117	6,4%	7,2%
COXAS COM SOBRECOCAS NAO DESOSSADAS DE GALINHA, COMESTIVEIS, CONGELADC					2.493.887	2.763.991	6,3%	3,9%
FIGADOS DE GALINHA, COMESTIVEIS, CONGELADOS					353.303	260.154	0,9%	0,4%
GALO/GALINHA C/CONT.CARNE/MIUD.>=25 E <57% EM PESO	15.271	44.623	0,3%	0,5%	506.305	1.593.961	1,3%	2,3%
GALO/GALINHA C/CONT.CARNE/MIUD.>=57% EM PESO COZIDAS	1.025	3.663			63.687	152.273	0,2%	0,2%
GALO/GALINHA C/CONT.CARNE/MIUD.>=57% EM PESO NAO COZIDA	726	3.343			1.744	5.245		
MOELAS DE GALINHA, COMESTIVEIS, CONGELADOS					638.853	663.212	1,6%	0,9%
OUTRAS CARNES DE PATOS, CONGELADAS	607	4.972		0,1%	675	5.858		
OUTRAS CARNES DE PATOS, FRESCAS OU REFRIGERADAS	202	1.859			202	1.941		
OUTRAS MIUDEZAS DE GALINHA, COMESTIVEIS, CONGELADOS					254.647	84.386	0,6%	0,1%
OUTRAS PREPARACOES/CONSERVAS DE GALO E GALINHAS	144	973			56	304		
OUTROS PEDACOS E MIUDEZAS NAO DESOSSADOS, COMESTIVEIS DE GALOS/GALINHAS					526.824	658.867	1,3%	0,9%
PEDACOS E MIUDEZAS, COMESTIVEIS DE GALOS/GALINHAS, CONGELADOS	4.574.783	8.929.806	91,0%	90,5%	11.089.470	20.124.746	27,8%	28,6%
PEDACOS E MIUDEZAS, DE GALOS/GALINHAS, FRESCOS/REFRIGER.	1.950	3.851			2.149	5.711		
PEITOS DESOSSADOS DE GALINHA, COMESTIVEIS, CONGELADOS					3.115.978	7.835.999	7,8%	11,1%
PEITOS NAO DESOSSADOS DE GALINHA, COMESTIVEIS, CONGELADOS					195.903	416.840	0,5%	0,6%
PEITOS, COXAS E SOBRECOCAS, FORMANDO UMA SO PECA, DESOSSADOS DE GALINHA					28.253	68.072	0,1%	0,1%
PES E PATAS DE GALINHA, COMESTIVEIS, CONGELADOS					895.739	1.206.358	2,2%	1,7%
PREPARACOES ALIMENTICIAS E CONSERVAS, DE OUTRAS AVES	22	148			12	163		
PREPARACOES ALIMENTICIAS E CONSERVAS, DE PERU	73	1.092			1.173	5.183		
<b>SubTotal</b>	<b>5.024.776</b>	<b>9.862.427</b>	<b>0,1%</b>	<b>0,1%</b>	<b>39.842.651</b>	<b>70.376.132</b>	<b>0,8%</b>	<b>0,7%</b>
<b>PORTO DE MANAUS - AM</b>								
ASAS NAO DESOSSADAS DE GALINHA, COMESTIVEIS, CONGELADOS					124	495	0,7%	0,8%
CARNES DE GALINHAS DANGOLA (PINTADAS)	290	1.701	1,9%	3,0%	469	2.104	2,6%	3,4%
CARNES DE GALOS E DE GALINHAS	25	123	0,2%	0,2%				
CARNES DE GALOS/GALINHAS, N/CORT.PEDACOS, FRESCAS/REFRIG.	1.646	6.375	10,5%	11,3%	273	837	1,5%	1,4%
CARNES DE GALOS/GALINHAS, N/CORTADAS EM PEDACOS, CONGEL.	1.797	6.614	11,5%	11,7%				
CARNES DE GALOS/GALINHAS, NAO CORTADAS EM PEDACOS, CONGELADAS, COM MIUD	7.727	21.735	49,4%	38,5%	9.632	27.626	53,4%	45,2%
CARNES DE GALOS/GALINHAS, NAO CORTADAS EM PEDACOS, CONGELADAS, SEM MIUD	20	92	0,1%	0,2%	800	3.504	4,4%	5,7%
CARNES DE PERUAS/PERUS, EM PEDACOS, MIUDEZAS, FRESCAS/REFRIGERADAS	50	515	0,3%	0,9%	78	664	0,4%	1,1%
CORACOES DE GALINHA, COMESTIVEIS, CONGELADOS					12	81	0,1%	0,1%
COXAS COM SOBRECOCAS DESOSSADAS DE GALINHA, COMESTIVEIS, CONGELADOS					490	1.407	2,7%	2,3%
COXAS COM SOBRECOCAS NAO DESOSSADAS DE GALINHA, COMESTIVEIS, CONGELADC					20	49	0,1%	0,1%
FIGADOS DE GALINHA, COMESTIVEIS, CONGELADOS					42	169	0,2%	0,3%
GALO/GALINHA C/CONT.CARNE/MIUD.>=25 E <57% EM PESO	300	1.251	1,9%	2,2%	14	102	0,1%	0,2%
GALO/GALINHA C/CONT.CARNE/MIUD.>=57% EM PESO COZIDAS	147	571	0,9%	1,0%	58	317	0,3%	0,5%
PEDACOS E MIUDEZAS, COMESTIVEIS DE GALOS/GALINHAS, CONGELADOS	3.539	16.955	22,6%	30,1%	3.761	15.823	20,8%	25,9%
PEDACOS E MIUDEZAS, DE GALOS/GALINHAS, FRESCOS/REFRIGER.	111	479	0,7%	0,8%	1.944	6.231	10,8%	10,2%
PEITOS NAO DESOSSADOS DE GALINHA, COMESTIVEIS, CONGELADOS					329	1.707	1,8%	2,8%
PREPARACOES ALIMENTICIAS E CONSERVAS, DE PERU					3	25		

Porto / Produto	Janeiro a Dezembro / 2023				Janeiro a Dezembro / 2024			
	Porto		Particip.s/Total		Porto		Particip.s/Total	
	quilos	US\$	quilos	US\$	quilos	US\$	quilos	US\$
<b>PORTO DE MANAUS - AM</b>								
	<b>SubTotal</b>	<b>15.652</b>	<b>56.411</b>			<b>18.049</b>	<b>61.141</b>	
<b>PORTO DE PARANAGUA - PR</b>								
ASAS NAO DESOSSADAS DE GALINHA, COMESTIVEIS, CONGELADOS						77.958.018	194.588.489	3,4%
CARNE MECANICAMENTE SEPARADA DE GALINHA, DESOSSADA, COMESTIVEL, CONGEL/						102.872.372	58.255.958	4,4%
CARNES DE GALOS E DE GALINHAS	53.765.853	137.828.552	2,3%	3,2%	40.457.294	110.465.833	1,7%	2,6%
CARNES DE GALOS/GALINHAS, N/CORT.PEDACOS, FRESCAS/REFRIG.	11.480	42.103			8.557	20.524		
CARNES DE GALOS/GALINHAS, N/CORTADAS EM PEDACOS, CONGEL.	135.756.715	262.370.738	5,8%	6,1%				
CARNES DE GALOS/GALINHAS, NAO CORTADAS EM PEDACOS, CONGELADAS, COM MIUD	1.837.761	2.415.888	0,1%	0,1%	5.013.019	6.216.900	0,2%	0,1%
CARNES DE GALOS/GALINHAS, NAO CORTADAS EM PEDACOS, CONGELADAS, SEM MIUD	298.293.334	548.317.982	12,8%	12,7%	362.715.083	636.354.611	15,7%	14,7%
CARNES DE PATOS, NAO CORTADAS EM PEDACOS, CONGELADAS	1.015	6.759			1.001	5.234		
CARNES DE PERUAS/PERUS, EM PEDACOS E MIUDEZAS, CONGELADAS	2.507.805	4.660.980	0,1%	0,1%	5.225.877	11.717.538	0,2%	0,3%
CARNES DE PERUAS/PERUS, N/CORTADAS EM PEDACOS, CONGELADAS	1.574.087	3.644.929	0,1%	0,1%	413.551	893.800		
CARNES DE PERUAS/PERUS, NAO CORTADAS EM PEDACOS, FRESCAS/REFRIGERADAS					65	307		
CORACOES DE GALINHA, COMESTIVEIS, CONGELADOS					5	15		
COXAS COM SOBRECOCAS DESOSSADAS DE GALINHA, COMESTIVEIS, CONGELADOS					87.318.291	166.595.695	3,8%	3,8%
COXAS COM SOBRECOCAS NAO DESOSSADAS DE GALINHA, COMESTIVEIS, CONGELADC					50.819.183	62.796.613	2,2%	1,5%
FIGADOS DE GALINHA, COMESTIVEIS, CONGELADOS					5.016.476	3.067.621	0,2%	0,1%
GALO/GALINHA C/CONT.CARNE/MIUD.>=25 E <57% EM PESO	4.155.105	11.483.263	0,2%	0,3%	4.797.057	14.654.392	0,2%	0,3%
GALO/GALINHA C/CONT.CARNE/MIUD.>=57% EM PESO COZIDAS	37.690.793	132.180.486	1,6%	3,1%	45.001.901	157.872.347	1,9%	3,6%
GALO/GALINHA C/CONT.CARNE/MIUD.>=57% EM PESO NAO COZIDA	4.281.672	6.857.032	0,2%	0,2%	3.927.528	7.014.790	0,2%	0,2%
GORDURA DE AVES	208.900	271.570			22.570	16.154		
MOELAS DE GALINHA, COMESTIVEIS, CONGELADOS					9.875.476	11.338.838	0,4%	0,3%
OUTRAS CARNES DE PATOS, CONGELADAS	1.126	2.862			2.563	2.878		
OUTRAS MIUDEZAS DE GALINHA, COMESTIVEIS, CONGELADOS					11.604.071	9.500.816	0,5%	0,2%
OUTRAS PREPARACOES/CONSERVAS DE GALO E GALINHAS	175	1.034			104	375		
OUTROS PEDACOS DESOSSADOS, COMESTIVEIS DE GALOS/GALINHAS, CONGELADOS					2.897.256	9.013.449	0,1%	0,2%
OUTROS PEDACOS E MIUDEZAS NAO DESOSSADOS, COMESTIVEIS DE GALOS/GALINHAS					59.625.759	74.150.544	2,6%	1,7%
PEDACOS E MIUDEZAS, COMESTIVEIS DE GALOS/GALINHAS, CONGELADOS	1.783.709.728	3.223.086.943	76,7%	74,4%	1.191.588.952	2.134.397.334	51,5%	49,3%
PEDACOS E MIUDEZAS, DE GALOS/GALINHAS, FRESCOS/REFRIGER.	86.438	134.808			9.638	19.408		
PEITOS DESOSSADOS DE GALINHA, COMESTIVEIS, CONGELADOS					146.471.511	418.125.584	6,3%	9,7%
PEITOS NAO DESOSSADOS DE GALINHA, COMESTIVEIS, CONGELADOS					10.499.426	22.191.056	0,5%	0,5%
PEITOS, COXAS E SOBRECOCAS, FORMANDO UMA SO PECA, DESOSSADOS DE GALINHA					31.875.936	75.974.437	1,4%	1,8%
PELES E OUTS.PARTES DE AVES, COM SUAS PENAS, PENUGEM, ETC.	265.838	206.371			660	1.089		
PES E PATAS DE GALINHA, COMESTIVEIS, CONGELADOS					59.271.126	144.066.889	2,6%	3,3%
PREPARACOES ALIMENTICIAS E CONSERVAS, DE OUTRAS AVES	6.761	10.355			6.349	9.418		
PREPARACOES ALIMENTICIAS E CONSERVAS, DE PERU	25.961	54.640			224.062	776.155		
	<b>SubTotal</b>	<b>2.324.180.547</b>	<b>45,6%</b>	<b>44,0%</b>	<b>2.315.520.737</b>	<b>4.330.105.091</b>	<b>44,3%</b>	<b>43,7%</b>
<b>PORTO DE RIO GRANDE - RS</b>								
ASAS NAO DESOSSADAS DE GALINHA, COMESTIVEIS, CONGELADOS					3.467.447	7.249.579	1,0%	1,1%
CARNE MECANICAMENTE SEPARADA DE GALINHA, DESOSSADA, COMESTIVEL, CONGEL/					4.997.870	2.547.391	1,4%	0,4%
CARNES DE GALOS E DE GALINHAS	17.813.011	53.638.708	4,9%	7,4%	23.873.405	74.968.066	6,7%	10,9%
CARNES DE GALOS/GALINHAS, N/CORT.PEDACOS, FRESCAS/REFRIG.	1.895	4.677			1.435	3.099		
CARNES DE GALOS/GALINHAS, N/CORTADAS EM PEDACOS, CONGEL.	70.898.670	142.494.852	19,7%	19,6%				
CARNES DE GALOS/GALINHAS, NAO CORTADAS EM PEDACOS, CONGELADAS, COM MIUD	16.577	43.633			28.594	70.102		



Porto / Produto	Janeiro a Dezembro / 2023				Janeiro a Dezembro / 2024			
	Porto		Particip.s/Total		Porto		Particip.s/Total	
	quilos	US\$	quilos	US\$	quilos	US\$	quilos	US\$
<b>PORTO DE RIO GRANDE - RS</b>								
CARNES DE GALOS/GALINHAS, NAO CORTADAS EM PEDACOS, CONGELADAS, SEM MIUD	162.278.158	298.670.249	45,1%	41,1%	187.247.806	327.974.268	52,2%	47,9%
CARNES DE PATOS, NAO CORTADAS EM PEDACOS, CONGELADAS	310	3.630			377	3.250		
CARNES DE PERUAS/PERUS, EM PEDACOS E MIUDEZAS, CONGELADAS	16.840.460	47.021.009	4,7%	6,5%	14.763.814	40.144.663	4,1%	5,9%
CARNES DE PERUAS/PERUS, N/CORTADAS EM PEDACOS, CONGELADAS	656.142	1.819.820	0,2%	0,3%	576.798	1.233.712	0,2%	0,2%
CARNES DE PERUAS/PERUS, NAO CORTADAS EM PEDACOS, FRESCAS/REFRIGERADAS					55	432		
CORACOES DE GALINHA, COMESTIVEIS, CONGELADOS					10	55		
COXAS COM SOBRECOCAS DESOSSADAS DE GALINHA, COMESTIVEIS, CONGELADOS					7.027.119	13.791.979	2,0%	2,0%
COXAS COM SOBRECOCAS NAO DESOSSADAS DE GALINHA, COMESTIVEIS, CONGELADC					6.559.751	7.702.866	1,8%	1,1%
FIGADOS DE GALINHA, COMESTIVEIS, CONGELADOS					1.337.150	1.063.206	0,4%	0,2%
GALO/GALINHA C/CONT.CARNE/MIUD.>=25 E <57% EM PESO	79.649	181.172			198.041	428.789	0,1%	0,1%
GALO/GALINHA C/CONT.CARNE/MIUD.>=57% EM PESO COZIDAS	1.416.022	3.291.668	0,4%	0,5%	2.264.132	5.487.184	0,6%	0,8%
GALO/GALINHA C/CONT.CARNE/MIUD.>=57% EM PESO NAO COZIDA	27.676	75.966			894	4.877		
MOELAS DE GALINHA, COMESTIVEIS, CONGELADOS					972.039	1.038.371	0,3%	0,2%
OUTRAS CARNES DE PATOS, CONGELADAS					208	554		
OUTRAS MIUDEZAS DE GALINHA, COMESTIVEIS, CONGELADOS					204.993	268.369	0,1%	
OUTRAS PREPARACOES/CONSERVAS DE GALO E GALINHAS	35	135						
OUTROS PEDACOS DESOSSADOS, COMESTIVEIS DE GALOS/GALINHAS, CONGELADOS					29.021	97.253		
OUTROS PEDACOS E MIUDEZAS NAO DESOSSADOS, COMESTIVEIS DE GALOS/GALINHAS					3.505.803	7.118.565	1,0%	1,0%
PEDACOS E MIUDEZAS, COMESTIVEIS DE GALOS/GALINHAS, CONGELADOS	83.630.186	150.303.166	23,2%	20,7%	82.438.588	147.353.084	23,0%	21,5%
PEDACOS E MIUDEZAS, DE GALOS/GALINHAS, FRESCOS/REFRIGER.	2.173	5.277			1.831	5.506		
PEITOS DESOSSADOS DE GALINHA, COMESTIVEIS, CONGELADOS					10.340.097	27.377.857	2,9%	4,0%
PEITOS NAO DESOSSADOS DE GALINHA, COMESTIVEIS, CONGELADOS					910.703	1.810.976	0,3%	0,3%
PEITOS, COXAS E SOBRECOCAS, FORMANDO UMA SO PECA, DESOSSADOS DE GALINHA					2.990.582	6.676.645	0,8%	1,0%
PELES E OUTS.PARTES DE AVES, COM SUAS PENAS, PENUGEM, ETC.	988.180	520.851	0,3%	0,1%	26.000	8.117		
PES E PATAS DE GALINHA, COMESTIVEIS, CONGELADOS					3.479.403	4.834.870	1,0%	0,7%
PREPARACOES ALIMENTICIAS E CONSERVAS, DE PERU	5.342.405	29.068.892	1,5%	4,0%	1.461.649	5.648.887	0,4%	0,8%
<b>SubTotal</b>	<b>359.991.549</b>	<b>727.143.705</b>	<b>7,1%</b>	<b>7,4%</b>	<b>358.705.615</b>	<b>684.912.572</b>	<b>6,9%</b>	<b>6,9%</b>
<b>PORTO DE SANTOS - SP</b>								
ASAS NAO DESOSSADAS DE GALINHA, COMESTIVEIS, CONGELADOS					19.576.081	47.879.730	3,6%	4,6%
CARNE MECANICAMENTE SEPARADA DE GALINHA, DESOSSADA, COMESTIVEL, CONGEL					15.814.418	7.706.882	2,9%	0,7%
CARNES DE GALOS E DE GALINHAS	2.949.314	8.695.165	0,6%	0,9%	6.814.575	19.100.497	1,2%	1,8%
CARNES DE GALOS/GALINHAS, N/CORT.PEDACOS, FRESCAS/REFRIG.	9.972	20.454			19.637	37.891		
CARNES DE GALOS/GALINHAS, N/CORTADAS EM PEDACOS, CONGEL.	9.906.404	21.810.011	1,9%	2,3%	760	1.033		
CARNES DE GALOS/GALINHAS, NAO CORTADAS EM PEDACOS, CONGELADAS, COM MIUD	86.976	175.827			119.329	213.214		
CARNES DE GALOS/GALINHAS, NAO CORTADAS EM PEDACOS, CONGELADAS, SEM MIUD	25.735.384	47.245.099	5,0%	5,0%	80.243.553	129.220.137	14,6%	12,4%
CARNES DE PATOS, NAO CORTADAS EM PEDACOS, CONGELADAS	1.387	11.265			973	8.092		
CARNES DE PERUAS/PERUS, EM PEDACOS E MIUDEZAS, CONGELADAS	7.532	12.316			224.354	437.622		
CARNES DE PERUAS/PERUS, N/CORTADAS EM PEDACOS, CONGELADAS	3.234	23.697			10.097	35.049		
CARNES DE PERUAS/PERUS, NAO CORTADAS EM PEDACOS, FRESCAS/REFRIGERADAS					5	20		
CORACOES DE GALINHA, COMESTIVEIS, CONGELADOS					183	1.169		
COXAS COM SOBRECOCAS DESOSSADAS DE GALINHA, COMESTIVEIS, CONGELADOS					30.782.209	58.130.029	5,6%	5,6%
COXAS COM SOBRECOCAS NAO DESOSSADAS DE GALINHA, COMESTIVEIS, CONGELADC					23.026.809	26.198.646	4,2%	2,5%
FIGADOS DE GALINHA, COMESTIVEIS, CONGELADOS					765.753	279.723	0,1%	
GALO/GALINHA C/CONT.CARNE/MIUD.>=25 E <57% EM PESO	218.865	582.906		0,1%	99.642	264.609		
GALO/GALINHA C/CONT.CARNE/MIUD.>=57% EM PESO COZIDAS	1.630.980	6.121.625	0,3%	0,6%	2.379.706	5.377.094	0,4%	0,5%

Porto / Produto	Janeiro a Dezembro / 2023				Janeiro a Dezembro / 2024			
	Porto		Particip.s/Total		Porto		Particip.s/Total	
	quilos	US\$	quilos	US\$	quilos	US\$	quilos	US\$
<b>PORTO DE SANTOS - SP</b>								
GALO/GALINHA C/CONT.CARNE/MIUD.>=57% EM PESO NAO COZIDA	644.250	2.280.564	0,1%	0,2%	269.340	675.634		0,1%
GORDURA DE AVES	833.655	1.098.584	0,2%	0,1%				
MOELAS DE GALINHA, COMESTIVEIS, CONGELADOS					2.757.214	2.747.490	0,5%	0,3%
OUTRAS CARNES DE GALOS E GALINHAS	50	86						
OUTRAS CARNES DE GANSOS, CONGELADAS	69	132						
OUTRAS CARNES DE PATOS, CONGELADAS	1.035	10.235			1.846	11.868		
OUTRAS MIUDEZAS DE GALINHA, COMESTIVEIS, CONGELADOS					2.842.753	2.069.230	0,5%	0,2%
OUTRAS PREPARACOES/CONSERVAS DE GALO E GALINHAS	870	4.361			915	4.583		
OUTROS PEDACOS DESOSSADOS, COMESTIVEIS DE GALOS/GALINHAS, CONGELADOS					4.429.651	13.033.360	0,8%	1,2%
OUTROS PEDACOS E MIUDEZAS NAO DESOSSADOS, COMESTIVEIS DE GALOS/GALINHAS					9.601.999	12.279.661	1,8%	1,2%
PEDACOS E MIUDEZAS, COMESTIVEIS DE GALOS/GALINHAS, CONGELADOS	467.695.290	860.006.201	91,6%	90,6%	280.895.052	493.639.997	51,3%	47,3%
PEDACOS E MIUDEZAS, DE GALOS/GALINHAS, FRESCOS/REFRIGER.	71.381	129.837			8.401	22.646		
PEITOS DESOSSADOS DE GALINHA, COMESTIVEIS, CONGELADOS					37.635.316	173.488.441	6,9%	16,6%
PEITOS NAO DESOSSADOS DE GALINHA, COMESTIVEIS, CONGELADOS					1.278.359	2.768.185	0,2%	0,3%
PEITOS, COXAS E SOBRECOCAS, FORMANDO UMA SO PECA, DESOSSADOS DE GALINHA					4.913.504	8.784.426	0,9%	0,8%
PELES E OUTS.PARTES DE AVES, COM SUAS PENAS, PENUGEM, ETC.	776.700	572.810	0,2%	0,1%	416.000	310.880	0,1%	
PES E PATAS DE GALINHA, COMESTIVEIS, CONGELADOS					23.011.419	38.521.439	4,2%	3,7%
PREPARACOES ALIMENTICIAS E CONSERVAS, DE OUTRAS AVES	189	679			70	293		
PREPARACOES ALIMENTICIAS E CONSERVAS, DE PERU	648	3.914			2.387	7.164		
<b>SubTotal</b>	<b>510.574.185</b>	<b>948.805.768</b>	<b>10,0%</b>	<b>9,6%</b>	<b>547.942.310</b>	<b>1.043.256.734</b>	<b>10,5%</b>	<b>10,5%</b>
<b>PORTO DE SAO FRANCISCO DO SUL - SC</b>								
ASAS NAO DESOSSADAS DE GALINHA, COMESTIVEIS, CONGELADOS					22.261.135	49.065.220	2,3%	2,7%
CARNE MECANICAMENTE SEPARADA DE GALINHA, DESOSSADA, COMESTIVEL, CONGEL					20.615.485	10.155.991	2,2%	0,6%
CARNES DE GALOS E DE GALINHAS	25.027.138	68.175.442	3,2%	4,3%	36.052.478	96.333.619	3,8%	5,2%
CARNES DE GALOS/GALINHAS, N/CORT.PEDACOS, FRESCAS/REFRIG.	576	1.473			1.159	4.231		
CARNES DE GALOS/GALINHAS, N/CORTADAS EM PEDACOS, CONGEL.	58.165.333	112.843.764	7,3%	7,1%	53.311	83.194		
CARNES DE GALOS/GALINHAS, NAO CORTADAS EM PEDACOS, CONGELADAS, COM MIUD	843.215	1.105.600	0,1%	0,1%	695.825	820.097	0,1%	
CARNES DE GALOS/GALINHAS, NAO CORTADAS EM PEDACOS, CONGELADAS, SEM MIUD	135.292.518	253.516.524	17,1%	16,0%	228.316.758	419.901.364	24,0%	22,7%
CARNES DE PATOS, NAO CORTADAS EM PEDACOS, CONGELADAS	960.826	3.397.451	0,1%	0,2%	1.436.900	4.899.350	0,2%	0,3%
CARNES DE PERUAS/PERUS, EM PEDACOS E MIUDEZAS, CONGELADAS	12.794.673	27.680.877	1,6%	1,7%	14.244.152	32.226.964	1,5%	1,7%
CARNES DE PERUAS/PERUS, N/CORTADAS EM PEDACOS, CONGELADAS	1.061.045	2.583.551	0,1%	0,2%	824.149	1.541.084	0,1%	0,1%
CORACOES DE GALINHA, COMESTIVEIS, CONGELADOS					12	110		
COXAS COM SOBRECOCAS DESOSSADAS DE GALINHA, COMESTIVEIS, CONGELADOS					46.357.442	89.671.154	4,9%	4,9%
COXAS COM SOBRECOCAS NAO DESOSSADAS DE GALINHA, COMESTIVEIS, CONGELADC					21.142.344	24.503.079	2,2%	1,3%
FIGADOS DE GALINHA, COMESTIVEIS, CONGELADOS					1.548.511	861.194	0,2%	
GALO/GALINHA C/CONT.CARNE/MIUD.>=25 E <57% EM PESO	2.884.131	8.253.743	0,4%	0,5%	4.395.120	11.032.926	0,5%	0,6%
GALO/GALINHA C/CONT.CARNE/MIUD.>=57% EM PESO COZIDAS	16.102.618	60.843.902	2,0%	3,8%	23.684.940	95.941.693	2,5%	5,2%
GALO/GALINHA C/CONT.CARNE/MIUD.>=57% EM PESO NAO COZIDA	1.376.316	3.318.613	0,2%	0,2%	1.656.679	3.409.704	0,2%	0,2%
GORDURA DE AVES					44.820	19.704		
MOELAS DE GALINHA, COMESTIVEIS, CONGELADOS					4.854.688	5.012.681	0,5%	0,3%
OUTRAS CARNES DE PATOS, CONGELADAS	21.244	46.762			65.288	228.847		
OUTRAS MIUDEZAS DE GALINHA, COMESTIVEIS, CONGELADOS					4.574.527	3.820.753	0,5%	0,2%
OUTRAS PREPARACOES/CONSERVAS DE GALO E GALINHAS	17	88			29	142		
OUTROS PEDACOS DESOSSADOS, COMESTIVEIS DE GALOS/GALINHAS, CONGELADOS					158.482	529.806		
OUTROS PEDACOS E MIUDEZAS NAO DESOSSADOS, COMESTIVEIS DE GALOS/GALINHAS					8.015.975	11.036.715	0,8%	0,6%

Porto / Produto	Janeiro a Dezembro / 2023				Janeiro a Dezembro / 2024			
	Porto		Particip.s/Total		Porto		Particip.s/Total	
	quilos	US\$	quilos	US\$	quilos	US\$	quilos	US\$
<b>PORTO DE SAO FRANCISCO DO SUL - SC</b>								
PEDACOS E MIUDEZAS, COMESTIVEIS DE GALOS/GALINHAS, CONGELADOS	535.139.163	1.038.457.524	67,6%	65,6%	414.154.909	740.286.501	43,5%	40,1%
PEDACOS E MIUDEZAS, DE GALOS/GALINHAS, FRESCOS/REFRIGER.	1.329	3.809			3.970	11.085		
PEITOS DESOSSADOS DE GALINHA, COMESTIVEIS, CONGELADOS					73.035.586	202.172.180	7,7%	11,0%
PEITOS NAO DESOSSADOS DE GALINHA, COMESTIVEIS, CONGELADOS					1.594.597	3.242.614	0,2%	0,2%
PEITOS, COXAS E SOBRECOCAS, FORMANDO UMA SO PECA, DESOSSADOS DE GALINHA					6.216.055	13.980.100	0,7%	0,8%
PELES E OUTS.PARTES DE AVES, COM SUAS PENAS, PENUGEM, ETC.	1.455.190	1.036.844	0,2%	0,1%	51.910	40.071		
PES E PATAS DE GALINHA, COMESTIVEIS, CONGELADOS					15.491.211	23.735.197	1,6%	1,3%
PREPARACOES ALIMENTICIAS E CONSERVAS, DE OUTRAS AVES	355	533			1.250	1.871		
PREPARACOES ALIMENTICIAS E CONSERVAS, DE PERU	482.559	1.256.954	0,1%	0,1%	524.146	1.561.907	0,1%	0,1%
<b>SubTotal</b>	<b>791.608.246</b>	<b>1.582.523.454</b>	<b>15,5%</b>	<b>16,1%</b>	<b>952.073.843</b>	<b>1.846.131.148</b>	<b>18,2%</b>	<b>18,6%</b>
<b>PORTO DE VITORIA - ES</b>								
ASAS NAO DESOSSADAS DE GALINHA, COMESTIVEIS, CONGELADOS					3.045	9.389	3,7%	3,8%
CARNES DE GALOS E DE GALINHAS	186	791	0,2%	0,3%				
CARNES DE GALOS/GALINHAS, N/CORT.PEDACOS, FRESCAS/REFRIG.	4.941	14.258	4,6%	4,5%	3.651	9.069	4,4%	3,7%
CARNES DE GALOS/GALINHAS, N/CORTADAS EM PEDACOS, CONGEL.	12.309	34.534	11,4%	10,9%				
CARNES DE GALOS/GALINHAS, NAO CORTADAS EM PEDACOS, CONGELADAS, COM MIUD	26.683	71.167	24,7%	22,5%	27.744	74.939	33,4%	30,7%
CARNES DE GALOS/GALINHAS, NAO CORTADAS EM PEDACOS, CONGELADAS, SEM MIUD	3.044	8.938	2,8%	2,8%	5.668	18.086	6,8%	7,4%
CARNES DE PATOS, NAO CORTADAS EM PEDACOS, CONGELADAS	194	2.200	0,2%	0,7%	312	3.842	0,4%	1,6%
CARNES DE PERUAS/PERUS, EM PEDACOS E MIUDEZAS, CONGELADAS					32	478		0,2%
CARNES DE PERUAS/PERUS, N/CORTADAS EM PEDACOS, CONGELADAS	406	2.990	0,4%	0,9%	452	3.793	0,5%	1,6%
CARNES DE PERUAS/PERUS, NAO CORTADAS EM PEDACOS, FRESCAS/REFRIGERADAS	13	101						
COXAS COM SOBRECOCAS DESOSSADAS DE GALINHA, COMESTIVEIS, CONGELADOS					1.826	4.132	2,2%	1,7%
COXAS COM SOBRECOCAS NAO DESOSSADAS DE GALINHA, COMESTIVEIS, CONGELADC					6.013	15.056	7,2%	6,2%
FIGADOS DE GALINHA, COMESTIVEIS, CONGELADOS					247	485	0,3%	0,2%
GALO/GALINHA C/CONT.CARNE/MIUD.>=25 E <57% EM PESO	137	949	0,1%	0,3%	896	3.660	1,1%	1,5%
GALO/GALINHA C/CONT.CARNE/MIUD.>=57% EM PESO COZIDAS	1.233	6.115	1,1%	1,9%	685	4.515	0,8%	1,8%
GALO/GALINHA C/CONT.CARNE/MIUD.>=57% EM PESO NAO COZIDA	751	4.846	0,7%	1,5%	275	1.583	0,3%	0,6%
MOELAS DE GALINHA, COMESTIVEIS, CONGELADOS					572	1.319	0,7%	0,5%
OUTRAS CARNES DE GALOS E GALINHAS	49	182		0,1%				
OUTRAS CARNES DE PATOS, CONGELADAS	206	2.573	0,2%	0,8%	192	1.967	0,2%	0,8%
OUTRAS MIUDEZAS DE GALINHA, COMESTIVEIS, CONGELADOS					40	73		
OUTRAS PREPARACOES/CONSERVAS DE GALO E GALINHAS	10	48			67	244	0,1%	0,1%
OUTROS PEDACOS DESOSSADOS, COMESTIVEIS DE GALOS/GALINHAS, CONGELADOS					20	69		
OUTROS PEDACOS E MIUDEZAS NAO DESOSSADOS, COMESTIVEIS DE GALOS/GALINHAS					1.031	2.669	1,2%	1,1%
PEDACOS E MIUDEZAS, COMESTIVEIS DE GALOS/GALINHAS, CONGELADOS	52.169	147.206	48,3%	46,6%	23.385	67.656	28,2%	27,7%
PEDACOS E MIUDEZAS, DE GALOS/GALINHAS, FRESCOS/REFRIGER.	5.522	17.164	5,1%	5,4%	3.613	9.389	4,3%	3,8%
PEITOS DESOSSADOS DE GALINHA, COMESTIVEIS, CONGELADOS					1.289	5.277	1,6%	2,2%
PEITOS NAO DESOSSADOS DE GALINHA, COMESTIVEIS, CONGELADOS					789	3.660	0,9%	1,5%
PES E PATAS DE GALINHA, COMESTIVEIS, CONGELADOS					1.074	1.723	1,3%	0,7%
PREPARACOES ALIMENTICIAS E CONSERVAS, DE OUTRAS AVES	170	1.088	0,2%	0,3%	132	853	0,2%	0,3%
PREPARACOES ALIMENTICIAS E CONSERVAS, DE PERU	85	785	0,1%	0,2%	11	156		0,1%
<b>SubTotal</b>	<b>108.108</b>	<b>315.935</b>			<b>83.061</b>	<b>244.082</b>		
<b>PORTO DO RIO DE JANEIRO - RJ</b>								
ASAS NAO DESOSSADAS DE GALINHA, COMESTIVEIS, CONGELADOS					2.196.678	4.925.349	1,1%	1,2%

Porto / Produto	Janeiro a Dezembro / 2023				Janeiro a Dezembro / 2024			
	Porto		Particip.s/Total		Porto		Particip.s/Total	
	quilos	US\$	quilos	US\$	quilos	US\$	quilos	US\$
<b>PORTO DO RIO DE JANEIRO - RJ</b>								
CARNE MECANICAMENTE SEPARADA DE GALINHA, DESOSSADA, COMESTIVEL, CONGEL/					3.499.870	1.802.053	1,8%	0,4%
CARNES DE GALOS E DE GALINHAS					25.214.761	71.315.124	12,6%	17,7%
CARNES DE GALOS/GALINHAS, N/CORT.PEDACOS, FRESCAS/REFRIG.	11.254	38.461	0,1%	0,2%	11.430	34.329		
CARNES DE GALOS/GALINHAS, N/CORTADAS EM PEDACOS, CONGEL.	18.753	48.884	0,2%	0,2%	300	2.414		
CARNES DE GALOS/GALINHAS, NAO CORTADAS EM PEDACOS, CONGELADAS, COM MIUD	3.925	10.182		0,1%	15.344	41.462		
CARNES DE GALOS/GALINHAS, NAO CORTADAS EM PEDACOS, CONGELADAS, SEM MIUD	29.001	58.994	0,3%	0,3%	51.828.807	98.831.176	26,0%	24,5%
CARNES DE PATOS, NAO CORTADAS EM PEDACOS, CONGELADAS					98.491	350.471		0,1%
CARNES DE PERUAS/PERUS, EM PEDACOS E MIUDEZAS, CONGELADAS	53.802	68.957	0,6%	0,3%	5.456.201	9.996.435	2,7%	2,5%
CARNES DE PERUAS/PERUS, N/CORTADAS EM PEDACOS, CONGELADAS	21.738	52.288	0,2%	0,3%	91.097	202.538		0,1%
CORACOES DE GALINHA, COMESTIVEIS, CONGELADOS					87	571		
COXAS COM SOBRECOCAS DESOSSADAS DE GALINHA, COMESTIVEIS, CONGELADOS					1.887.220	3.547.886	0,9%	0,9%
COXAS COM SOBRECOCAS NAO DESOSSADAS DE GALINHA, COMESTIVEIS, CONGELADC					8.763.325	9.949.105	4,4%	2,5%
FIGADOS DE GALINHA, COMESTIVEIS, CONGELADOS					862.554	534.395	0,4%	0,1%
GALO/GALINHA C/CONT.CARNE/MIUD.>=25 E <57% EM PESO	37.402	87.169	0,4%	0,4%	2.196.775	5.511.506	1,1%	1,4%
GALO/GALINHA C/CONT.CARNE/MIUD.>=57% EM PESO COZIDAS	1.260	4.341			4.889.031	16.626.311	2,4%	4,1%
GALO/GALINHA C/CONT.CARNE/MIUD.>=57% EM PESO NAO COZIDA	1.011	8.158			433.024	1.036.405	0,2%	0,3%
MOELAS DE GALINHA, COMESTIVEIS, CONGELADOS					1.897.570	1.944.419	1,0%	0,5%
OUTRAS CARNES DE PATOS, CONGELADAS	1.093	10.050		0,1%	1.030	10.165		
OUTRAS CARNES DE PATOS, FRESCAS OU REFRIGERADAS	88	833			94	954		
OUTRAS MIUDEZAS DE GALINHA, COMESTIVEIS, CONGELADOS					698.032	319.093	0,3%	0,1%
OUTRAS PREPARACOES/CONSERVAS DE GALO E GALINHAS	243	1.374			208	1.156		
OUTROS PEDACOS DESOSSADOS, COMESTIVEIS DE GALOS/GALINHAS, CONGELADOS					128.582	404.126	0,1%	0,1%
OUTROS PEDACOS E MIUDEZAS NAO DESOSSADOS, COMESTIVEIS DE GALOS/GALINHAS					1.147.782	1.047.537	0,6%	0,3%
PEDACOS E MIUDEZAS, COMESTIVEIS DE GALOS/GALINHAS, CONGELADOS	9.291.178	19.381.877	98,1%	98,0%	67.883.884	122.424.769	34,0%	30,3%
PEDACOS E MIUDEZAS, DE GALOS/GALINHAS, FRESCOS/REFRIGER.	490	1.162			805	2.812		
PEITOS DESOSSADOS DE GALINHA, COMESTIVEIS, CONGELADOS					15.699.390	43.952.829	7,9%	10,9%
PEITOS NAO DESOSSADOS DE GALINHA, COMESTIVEIS, CONGELADOS					459.361	949.116	0,2%	0,2%
PEITOS, COXAS E SOBRECOCAS, FORMANDO UMA SO PECA, DESOSSADOS DE GALINHA					2.135.421	4.824.724	1,1%	1,2%
PELES E OUTS.PARTES DE AVES, COM SUAS PENAS, PENUGEM, ETC.					2	221		
PES E PATAS DE GALINHA, COMESTIVEIS, CONGELADOS					1.861.404	2.310.326	0,9%	0,6%
PREPARACOES ALIMENTICIAS E CONSERVAS, DE OUTRAS AVES	26	173			4	108		
PREPARACOES ALIMENTICIAS E CONSERVAS, DE PERU	414	6.390			208.926	590.403	0,1%	0,1%
<b>SubTotal</b>	<b>9.471.678</b>	<b>19.779.293</b>	<b>0,2%</b>	<b>0,2%</b>	<b>199.567.490</b>	<b>403.490.288</b>	<b>3,8%</b>	<b>4,1%</b>
<b>SANTANA</b>								
ASAS NAO DESOSSADAS DE GALINHA, COMESTIVEIS, CONGELADOS					82	244	0,9%	0,7%
CARNES DE GALINHAS DANGOLA (PINTADAS)	380	1.826	4,8%	5,6%	228	744	2,5%	2,1%
CARNES DE GALOS/GALINHAS, N/CORT.PEDACOS, FRESCAS/REFRIG.	1.197	4.704	15,1%	14,4%	589	2.141	6,6%	6,2%
CARNES DE GALOS/GALINHAS, N/CORTADAS EM PEDACOS, CONGEL.	1.320	5.122	16,6%	15,7%				
CARNES DE GALOS/GALINHAS, NAO CORTADAS EM PEDACOS, CONGELADAS, COM MIUD	3.093	10.412	38,9%	31,9%	4.872	17.207	54,2%	49,5%
CARNES DE PATOS, NAO CORTADA EM PEDACOS, FRESCAS OU REFRIGERADAS	10	79	0,1%	0,2%				
CARNES DE PERUAS/PERUS, EM PEDACOS, MIUDEZAS, FRESCAS/REFRIGERADAS	43	487	0,5%	1,5%	19	241	0,2%	0,7%
CARNES DE PERUAS/PERUS, N/CORTADAS EM PEDACOS, CONGELADAS					100	188	1,1%	0,5%
CARNES DE PERUAS/PERUS, NAO CORTADAS EM PEDACOS, FRESCAS/REFRIGERADAS					54	147	0,6%	0,4%
COXAS COM SOBRECOCAS DESOSSADAS DE GALINHA, COMESTIVEIS, CONGELADOS					210	542	2,3%	1,6%
COXAS COM SOBRECOCAS NAO DESOSSADAS DE GALINHA, COMESTIVEIS, CONGELADC					619	2.596	6,9%	7,5%

Porto / Produto	Janeiro a Dezembro / 2023				Janeiro a Dezembro / 2024			
	Porto		Particip.s/Total		Porto		Particip.s/Total	
	quilos	US\$	quilos	US\$	quilos	US\$	quilos	US\$
<b>SANTANA</b>								
GALO/GALINHA C/CONT.CARNE/MIUD.>=57% EM PESO COZIDAS	8	66	0,1%	0,2%	12	67	0,1%	0,2%
GALO/GALINHA C/CONT.CARNE/MIUD.>=57% EM PESO NAO COZIDA					5	17	0,1%	
PEDACOS E MIUDEZAS, COMESTIVEIS DE GALOS/GALINHAS, CONGELADOS	1.753	9.391	22,1%	28,8%	1.565	7.281	17,4%	21,0%
PEDACOS E MIUDEZAS, DE GALOS/GALINHAS, FRESCOS/REFRIGER.	139	517	1,7%	1,6%	360	1.921	4,0%	5,5%
PEITOS NAO DESOSSADOS DE GALINHA, COMESTIVEIS, CONGELADOS					275	1.417	3,1%	4,1%
<b>SubTotal</b>	<b>7.943</b>	<b>32.604</b>			<b>8.990</b>	<b>34.753</b>		
<b>SANTAREM - PA</b>								
ASAS NAO DESOSSADAS DE GALINHA, COMESTIVEIS, CONGELADOS					72	311	0,5%	0,7%
CARNES DE GALINHAS DANGOLA (PINTADAS)	479	1.787	3,1%	3,4%	333	1.023	2,5%	2,4%
CARNES DE GALOS/GALINHAS, N/CORT.PEDACOS, FRESCAS/REFRIG.	2.654	9.281	17,3%	17,9%	182	357	1,4%	0,8%
CARNES DE GALOS/GALINHAS, N/CORTADAS EM PEDACOS, CONGEL.	1.316	4.305	8,6%	8,3%				
CARNES DE GALOS/GALINHAS, NAO CORTADAS EM PEDACOS, CONGELADAS, COM MIUD	4.540	13.187	29,6%	25,4%	7.038	20.009	53,4%	47,4%
CARNES DE GALOS/GALINHAS, NAO CORTADAS EM PEDACOS, CONGELADAS, SEM MIUD	70	248	0,5%	0,5%	30	134	0,2%	0,3%
CARNES DE PATOS, NAO CORTADAS EM PEDACOS, CONGELADAS	20	203	0,1%	0,4%				
CARNES DE PERUAS/PERUS, EM PEDACOS E MIUDEZAS, CONGELADAS	38	152	0,2%	0,3%				
CARNES DE PERUAS/PERUS, EM PEDACOS, MIUDEZAS, FRESCAS/REFRIGERADAS	22	141	0,1%	0,3%	36	308	0,3%	0,7%
CARNES DE PERUAS/PERUS, N/CORTADAS EM PEDACOS, CONGELADAS	323	575	2,1%	1,1%	650	1.660	4,9%	3,9%
CARNES DE PERUAS/PERUS, NAO CORTADAS EM PEDACOS, FRESCAS/REFRIGERADAS	98	213	0,6%	0,4%	428	1.109	3,3%	2,6%
COXAS COM SOBRECOCAS DESOSSADAS DE GALINHA, COMESTIVEIS, CONGELADOS					99	342	0,8%	0,8%
COXAS COM SOBRECOCAS NAO DESOSSADAS DE GALINHA, COMESTIVEIS, CONGELADC					54	142	0,4%	0,3%
GALO/GALINHA C/CONT.CARNE/MIUD.>=25 E <57% EM PESO					25	188	0,2%	0,4%
GALO/GALINHA C/CONT.CARNE/MIUD.>=57% EM PESO COZIDAS	24	306	0,2%	0,6%				
GALO/GALINHA C/CONT.CARNE/MIUD.>=57% EM PESO NAO COZIDA					70	322	0,5%	0,8%
OUTRAS PREPARACOES/CONSERVAS DE GALO E GALINHAS	14	127	0,1%	0,2%				
PEDACOS E MIUDEZAS, COMESTIVEIS DE GALOS/GALINHAS, CONGELADOS	5.160	19.189	33,6%	37,0%	2.470	10.575	18,8%	25,1%
PEDACOS E MIUDEZAS, DE GALOS/GALINHAS, FRESCOS/REFRIGER.	602	2.123	3,9%	4,1%	1.438	5.034	10,9%	11,9%
PEITOS DESOSSADOS DE GALINHA, COMESTIVEIS, CONGELADOS					45	197	0,3%	0,5%
PEITOS NAO DESOSSADOS DE GALINHA, COMESTIVEIS, CONGELADOS					118	328	0,9%	0,8%
PEITOS, COXAS E SOBRECOCAS, FORMANDO UMA SO PECA, DESOSSADOS DE GALINHA					76	158	0,6%	0,4%
PES E PATAS DE GALINHA, COMESTIVEIS, CONGELADOS					5	12		
<b>SubTotal</b>	<b>15.360</b>	<b>51.837</b>			<b>13.169</b>	<b>42.209</b>		
<b>SAO SEBASTIAO - SP</b>								
ASAS NAO DESOSSADAS DE GALINHA, COMESTIVEIS, CONGELADOS					628	1.733	2,3%	2,4%
CARNES DE GALOS/GALINHAS, N/CORT.PEDACOS, FRESCAS/REFRIG.	1.016	3.254	4,4%	5,1%	2.895	6.301	10,8%	8,8%
CARNES DE GALOS/GALINHAS, N/CORTADAS EM PEDACOS, CONGEL.	3.745	9.520	16,2%	14,9%				
CARNES DE GALOS/GALINHAS, NAO CORTADAS EM PEDACOS, CONGELADAS, COM MIUD	4.148	7.923	17,9%	12,4%	4.261	9.311	15,9%	13,1%
CARNES DE GALOS/GALINHAS, NAO CORTADAS EM PEDACOS, CONGELADAS, SEM MIUD	2.622	6.755	11,3%	10,5%	4.691	12.462	17,5%	17,5%
CARNES DE PATOS, NAO CORTADAS EM PEDACOS, CONGELADAS	7	56		0,1%	35	315	0,1%	0,4%
CARNES DE PERUAS/PERUS, EM PEDACOS E MIUDEZAS, CONGELADAS					303	829	1,1%	1,2%
CARNES DE PERUAS/PERUS, N/CORTADAS EM PEDACOS, CONGELADAS	222	1.481	1,0%	2,3%	111	867	0,4%	1,2%
COXAS COM SOBRECOCAS DESOSSADAS DE GALINHA, COMESTIVEIS, CONGELADOS					94	313	0,4%	0,4%
COXAS COM SOBRECOCAS NAO DESOSSADAS DE GALINHA, COMESTIVEIS, CONGELADC					1.824	3.440	6,8%	4,8%
FIGADOS DE GALINHA, COMESTIVEIS, CONGELADOS					77	121	0,3%	0,2%
GALO/GALINHA C/CONT.CARNE/MIUD.>=25 E <57% EM PESO	23	98	0,1%	0,2%	74	304	0,3%	0,4%

Porto / Produto	Janeiro a Dezembro / 2023				Janeiro a Dezembro / 2024			
	Porto		Particip.s/Total		Porto		Particip.s/Total	
	quilos	US\$	quilos	US\$	quilos	US\$	quilos	US\$
<b>SAO SEBASTIAO - SP</b>								
GALO/GALINHA C/CONT.CARNE/MIUD.>=57% EM PESO COZIDAS	210	892	0,9%	1,4%	93	589	0,3%	0,8%
GALO/GALINHA C/CONT.CARNE/MIUD.>=57% EM PESO NAO COZIDA	180	994	0,8%	1,6%	75	383	0,3%	0,5%
MOELAS DE GALINHA, COMESTIVEIS, CONGELADOS					48	52	0,2%	0,1%
OUTRAS CARNES DE PATOS, CONGELADAS	128	1.162	0,6%	1,8%	140	866	0,5%	1,2%
OUTRAS PREPARACOES/CONSERVAS DE GALO E GALINHAS	121	822	0,5%	1,3%	14	61	0,1%	0,1%
OUTROS PEDACOS DESOSSADOS, COMESTIVEIS DE GALOS/GALINHAS, CONGELADOS					20	80	0,1%	0,1%
OUTROS PEDACOS E MIUDEZAS NAO DESOSSADOS, COMESTIVEIS DE GALOS/GALINHAS					983	1.814	3,7%	2,5%
PEDACOS E MIUDEZAS, COMESTIVEIS DE GALOS/GALINHAS, CONGELADOS	10.627	30.427	45,9%	47,5%	8.464	24.897	31,5%	34,9%
PEDACOS E MIUDEZAS, DE GALOS/GALINHAS, FRESCOS/REFRIGER.	60	115	0,3%	0,2%	109	366	0,4%	0,5%
PEITOS DESOSSADOS DE GALINHA, COMESTIVEIS, CONGELADOS					838	3.198	3,1%	4,5%
PEITOS NAO DESOSSADOS DE GALINHA, COMESTIVEIS, CONGELADOS					254	885	0,9%	1,2%
PEITOS, COXAS E SOBRECOCAS, FORMANDO UMA SO PECA, DESOSSADOS DE GALINHA					756	1.303	2,8%	1,8%
PES E PATAS DE GALINHA, COMESTIVEIS, CONGELADOS					2	3		
PREPARACOES ALIMENTICIAS E CONSERVAS, DE OUTRAS AVES					1	6		
PREPARACOES ALIMENTICIAS E CONSERVAS, DE PERU	39	601	0,2%	0,9%	58	775	0,2%	1,1%
<b>SubTotal</b>	<b>23.148</b>	<b>64.100</b>			<b>26.848</b>	<b>71.274</b>		
<b>Total Brasil</b>	<b>5.098.594.842</b>	<b>9.845.389.067</b>	<b>100,0%</b>	<b>100,0%</b>	<b>5.225.751.774</b>	<b>9.908.811.976</b>	<b>100,0%</b>	<b>100,0%</b>

# SINDICARNE

## SINDICATO DA INDÚSTRIA DE CARNES E DERIVADOS NO ESTADO DO PARANÁ.

Exportação de Carne e Derivados de Aves - Janeiro a Dezembro / 2024 (por Porto)

Porto	Janeiro a Dezembro / 2023				Janeiro a Dezembro / 2024				Variação 24/23		Evolução Particip. Relativa 24/23	
	Total por Porto		Particip. s/BR		Total por Porto		Particip. s/BR		quilos	US\$	quilos	US\$
	quilos	US\$	quilos	US\$	quilos	US\$	quilos	US\$				
AEROPORTO INT. DE SP/GUARULHOS - SP	3.172	37.233			3.736	43.237			17,8%	16,1%		
AEROPORTO INT. DE VIRACOPOS - SP	2	2										
ALF - BELEM - PA	102.016	171.125			70.336	150.067			-31,1%	-12,3%		
ALF - CORUMBA - MS	3.903.233	2.369.057	0,1%		3.258.449	2.002.139	0,1%		-16,5%	-15,5%		
ALF - DIONISIO CERQUEIRA - SC	3.944.549	7.273.070	0,1%	0,1%	12.989.222	32.111.686	0,2%	0,3%	229,3%	341,5%	0,1%	0,2%
ALF - FORTALEZA - CE	64.323	106.755			367.441	633.844			471,2%	493,7%		
ALF - FOZ DO IGUAÇU - PR	6.132.438	9.622.125	0,1%	0,1%	15.006.011	34.148.360	0,3%	0,3%	144,7%	254,9%	0,2%	0,2%
ALF - PORTO ALEGRE	8.843	27.551			7.823	22.323			-11,5%	-19,0%		
ALF - RECIFE - PE	5.910	21.251			7.336	21.565			24,1%	1,5%		
ALF - SALVADOR - BA	2.050.049	3.186.940			1.059.725	1.077.603			-48,3%	-66,2%		
ALF - URUGUAIANA - RS	6.139.805	5.297.777	0,1%	0,1%	1.266.630	2.867.119			-79,4%	-45,9%		
ARACAJU	1.715	5.214			2.457	8.020			43,3%	53,8%		
BONFIM - RR	764.538	1.487.699			3.537.789	6.908.819	0,1%	0,1%	362,7%	364,4%		
CABEDELO - PB	1.487	4.520			1.527	4.784			2,7%	5,8%		
CURITIBA - AEROPORTO - PR					72	111						
IRF - AEROPORTO INTERNACIONAL SALGAD	72	322			96	631			33,3%	96,0%		
IRF - CHUI - RS	5.576.828	12.398.804	0,1%	0,1%	5.944.505	13.745.594	0,1%	0,1%	6,6%	10,9%		
IRF - EPITACIOLANDIA	1.755.860	3.138.221			1.133.720	2.331.152			-35,4%	-25,7%		
IRF - IMBITUBA - SC	21.959	55.198			15.393.221	25.139.335	0,3%	0,3%	69999,8%	45443,9%		
IRF - PORTO DE PECÉM - CE					15	42						
IRF - PORTO DE SUAPE - PE	3.654.328	3.425.813	0,1%		3.138.181	3.721.465	0,1%		-14,1%	8,6%		
IRF - SAO BORJA - RS	78.049.188	154.763.457	1,5%	1,6%	86.618.519	191.694.872	1,7%	1,9%	11,0%	23,9%	0,2%	0,3%
IRF CAMPOS DOS GOYTACAZES	23.119	65.543			24.344	78.987			5,3%	20,5%		
IRF ILHEUS	1.703	4.439			309	1.315			-81,9%	-70,4%		
IRF MACAE	1.295	6.161										
IRF NATAL	3.489	10.795			3.089	10.098			-11,5%	-6,5%		
IRF SANTANA DO LIVRAMENTO	668.230	1.991.158			862.614	2.451.886			29,1%	23,1%		
IRF SAO LUIS	111.616	328.045			104.615	292.376			-6,3%	-10,9%		
ITAJAI - SC	983.697.791	2.015.918.035	19,3%	20,5%	660.995.091	1.210.291.256	12,6%	12,2%	-32,8%	-40,0%	-6,7%	-8,3%
JAGUARAÓ - RODOVIA - RS	299.113	757.832			145.649	306.781			-51,3%	-59,5%		
MACEIO	6.358	20.818			6.489	21.085			2,1%	1,3%		
NITEROI	948	3.751										
PACARAÍMA - RR	579.673	677.527										
PORTO DE ITAGUAÍ - RJ	5.024.776	9.862.427	0,1%	0,1%	39.842.651	70.376.132	0,8%	0,7%	692,9%	613,6%	0,7%	0,6%
PORTO DE MANAUS - AM	15.652	56.411			18.049	61.141			15,3%	8,4%		
PORTO DE PARANAGUA - PR	2.324.180.547	4.333.577.295	45,6%	44,0%	2.315.520.737	4.330.105.091	44,3%	43,7%	-0,4%	-0,1%	-1,3%	-0,3%
PORTO DE RIO GRANDE - RS	359.991.549	727.143.705	7,1%	7,4%	358.705.615	684.912.572	6,9%	6,9%	-0,4%	-5,8%	-0,2%	-0,5%
PORTO DE SANTOS - SP	510.574.185	948.805.768	10,0%	9,6%	547.942.310	1.043.256.734	10,5%	10,5%	7,3%	10,0%	0,5%	0,9%
PORTO DE SAO FRANCISCO DO SUL - SC	791.608.246	1.582.523.454	15,5%	16,1%	952.073.843	1.846.131.148	18,2%	18,6%	20,3%	16,7%	2,7%	2,5%
PORTO DE VITÓRIA - ES	108.108	315.935			83.061	244.082			-23,2%	-22,7%		
PORTO DO RIO DE JANEIRO - RJ	9.471.678	19.779.293	0,2%	0,2%	199.567.490	403.490.288	3,8%	4,1%	2007,0%	1940,0%	3,6%	3,9%

Porto	Janeiro a Dezembro / 2023				Janeiro a Dezembro / 2024				Variação 24/23		Evolução Particip. Relativa 24/23	
	Total por Porto		Particip. s/BR		Total por Porto		Particip. s/BR		quilos	US\$	quilos	US\$
	quilos	US\$	quilos	US\$	quilos	US\$	quilos	US\$	quilos	US\$	quilos	US\$
SANTANA	7.943	32.604			8.990	34.753			13,2%	6,6%		
SANTAREM - PA	15.360	51.837			13.169	42.209			-14,3%	-18,6%		
SAO SEBASTIAO - SP	23.148	64.100			26.848	71.274			16,0%	11,2%		
<b>Total Brasil</b>	<b>5.098.594.842</b>	<b>9.845.389.067</b>	<b>100,0%</b>	<b>100,0%</b>	<b>5.225.751.774</b>	<b>9.908.811.976</b>	<b>100,0%</b>	<b>100,0%</b>	<b>2%</b>	<b>1%</b>		



# SINDICARNE

## SINDICATO DA INDÚSTRIA DE CARNES E DERIVADOS NO ESTADO DO PARANÁ.

Exportação de Carne e Derivados de Aves - Janeiro a Dezembro / 2024 (Total por Porto e Região de origem)

Porto	Janeiro a Dezembro / 2023				Janeiro a Dezembro / 2024				Variação 24/23		Evolução Particip. Relativa 24/23	
	Total por Porto		Particip. s/BR		Total por Porto		Particip. s/BR		quilos	US\$	quilos	US\$
	quilos	US\$	quilos	US\$	quilos	US\$	quilos	US\$				
CENTRO-OESTE	3.903.233	2.369.057	0,1%		3.258.449	2.002.139	0,1%		-16,5%	-15,5%		
NORDESTE	5.908.921	7.147.194	0,1%	0,1%	4.700.174	5.826.950	0,1%	0,1%	-20,5%	-18,5%		
NORTE	3.233.099	5.582.820	0,1%	0,1%	4.773.063	9.493.388	0,1%	0,1%	47,6%	70,0%		
SUDESTE	525.230.431	978.940.213	10,3%	9,9%	787.490.440	1.517.560.734	15,1%	15,3%	49,9%	55,0%	4,8%	0,2%
SUL	4.560.319.158	8.851.349.783	89,4%	89,9%	4.425.529.648	8.373.928.765	84,7%	84,5%	-3,0%	-5,4%	-4,7%	-0,2%
<b>Total Brasil</b>	<b>5.098.594.842</b>	<b>9.845.389.067</b>	<b>100,0%</b>	<b>100,0%</b>	<b>5.225.751.774</b>	<b>9.908.811.976</b>	<b>100,0%</b>	<b>100,0%</b>	<b>2%</b>	<b>1%</b>		

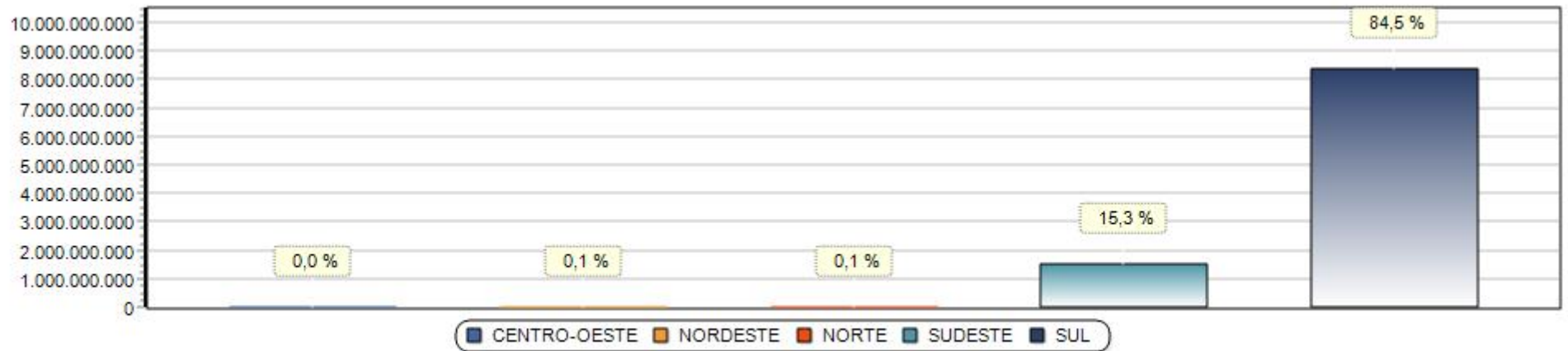

\*Obs. Gráfico referente coluna (US\$) no ano 2024.

# SINDICARNE

## SINDICATO DA INDÚSTRIA DE CARNES E DERIVADOS NO ESTADO DO PARANÁ.

Exportação de Carne e Derivados de Aves - Paraná - Janeiro a Dezembro / 2024 (20 principais destinos)

Posição			Destino	Janeiro a Dezembro / 2023				Janeiro a Dezembro / 2024				Variação 24/23	
				Paraná		Participação %		Paraná		Participação %			
				2023	2024	mob	quilos	US\$	quilos	US\$	quilos	US\$	quilos
1	1	=	CHINA	336.795.462	830.834.297	16,0%	21,8%	280.597.055	695.652.950	12,8%	17,1%	-17%	-16%
2	2	=	EMIRADOS ARABES UNIDOS	186.896.518	348.616.322	8,9%	9,1%	193.573.353	390.673.891	8,9%	9,6%	4%	12%
3	3	=	JAPAO	142.221.706	295.186.769	6,7%	7,7%	142.878.396	274.433.804	6,5%	6,8%	0%	-7%
6	4	2	MEXICO	88.616.550	179.424.777	4,2%	4,7%	100.966.979	244.746.287	4,6%	6,0%	14%	36%
4	5	-1	ARABIA SAUDITA	88.072.809	201.135.369	4,2%	5,3%	85.547.408	218.850.902	3,9%	5,4%	-3%	9%
7	6	1	IRAQUE	71.407.211	138.344.012	3,4%	3,6%	90.814.415	210.697.317	4,2%	5,2%	27%	52%
19	7	12	CHILE	30.638.377	53.116.395	1,5%	1,4%	53.333.205	123.129.146	2,4%	3,0%	74%	132%
8	8	=	REINO UNIDO	40.123.935	119.967.277	1,9%	3,1%	35.865.276	121.152.401	1,6%	3,0%	-11%	1%
5	9	-4	COREIA DO SUL	95.980.488	186.147.340	4,6%	4,9%	64.437.574	113.612.496	2,9%	2,8%	-33%	-39%
13	10	3	LIBIA	47.588.865	85.074.623	2,3%	2,2%	57.128.711	109.210.552	2,6%	2,7%	20%	28%
9	11	-2	COVEITE (KUWEIT)	55.355.693	110.589.016	2,6%	2,9%	57.425.563	108.869.027	2,6%	2,7%	4%	-2%
11	12	-1	AFRICA DO SUL	174.488.804	90.170.702	8,3%	2,4%	186.064.137	105.609.850	8,5%	2,6%	7%	17%
12	13	-1	OMA	45.150.071	89.566.417	2,1%	2,3%	43.151.423	87.706.306	2,0%	2,2%	-4%	-2%
20	14	6	TURQUIA	28.988.529	52.970.626	1,4%	1,4%	36.758.263	85.189.014	1,7%	2,1%	27%	61%
16	15	1	CATAR	33.959.224	66.191.858	1,6%	1,7%	44.347.781	85.057.447	2,0%	2,1%	31%	29%
10	16	-6	IEMEN	57.262.695	104.741.966	2,7%	2,7%	49.221.428	83.971.021	2,3%	2,1%	-14%	-20%
14	17	-3	FILIPINAS	91.616.630	77.472.801	4,3%	2,0%	92.696.771	79.383.062	4,2%	2,0%	1%	2%
15	18	-3	SINGAPURA	37.875.000	74.895.940	1,8%	2,0%	36.538.052	68.954.940	1,7%	1,7%	-4%	-8%
21	19	2	PAISES BAIXOS (HOLANDA)	21.520.199	48.864.140	1,0%	1,3%	24.428.797	67.863.511	1,1%	1,7%	14%	39%
22	20	2	JORDANIA	28.846.431	45.179.509	1,4%	1,2%	38.667.672	65.964.618	1,8%	1,6%	34%	46%
DEMAIS PAÍSES				405.670.469	615.573.618	19,2%	16,1%	470.265.377	719.613.586	21,5%	17,7%	16%	17%
<b>Total</b>				<b>2.109.075.666</b>	<b>3.814.063.774</b>	<b>100,0%</b>	<b>100,0%</b>	<b>2.184.707.636</b>	<b>4.060.342.128</b>	<b>100,0%</b>	<b>100,0%</b>	<b>4%</b>	<b>6%</b>

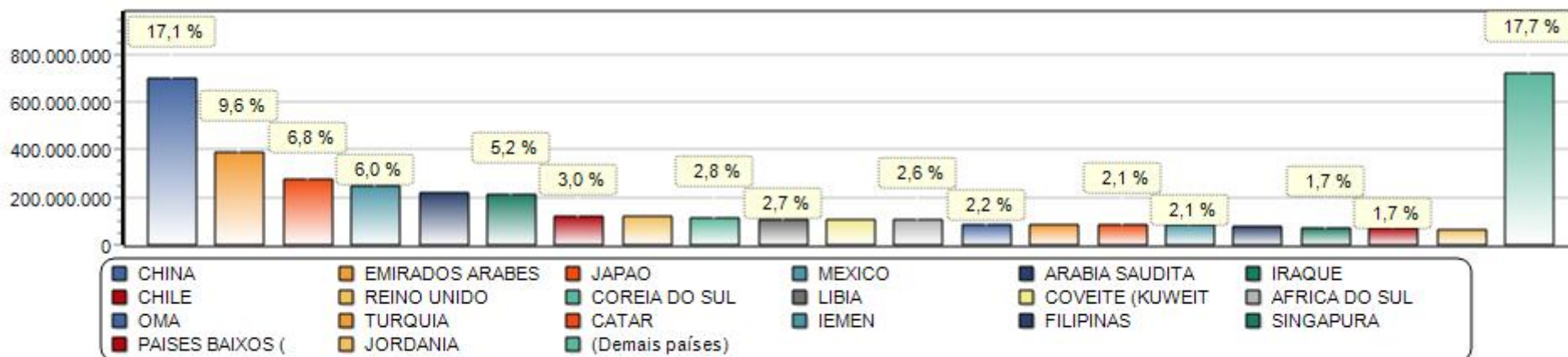

\*Obs. Gráfico referente coluna (US\$) no ano 2024.

# SINDICARNE

## SINDICATO DA INDÚSTRIA DE CARNES E DERIVADOS NO ESTADO DO PARANÁ.

Exportação de Carne e Derivados de Aves - Paraná - Janeiro a Dezembro / 2024 - Desempenho por destino

Destino	Janeiro a Dezembro / 2023				Janeiro a Dezembro / 2024				Evolução 2023/2024		
	Paraná		Part.%	Preço Médio	Paraná		Part.%	Preço Médio	Dif.Venda	Dif.Par.%	Dif.Var.%
	quilos	US\$	US\$		quilos	US\$	US\$		US\$	US\$	P.Méd.
Destinos com Desempenho Comparativo Positivo											
1 IRAQUE	71.407.211	138.344.012	3,6%	1,94	90.814.415	210.697.317	5,2%	2,32	72.353.305	1,6%	19,8%
2 CHILE	30.638.377	53.116.395	1,4%	1,73	53.333.205	123.129.146	3,0%	2,31	70.012.751	1,6%	33,2%
3 MEXICO	88.616.550	179.424.777	4,7%	2,02	100.966.979	244.746.287	6,0%	2,42	65.321.510	1,3%	19,7%
4 EMIRADOS ARABES UNIDOS	186.896.518	348.616.322	9,1%	1,87	193.573.353	390.673.891	9,6%	2,02	42.057.569	0,5%	8,2%
5 TURQUIA	28.988.529	52.970.626	1,4%	1,83	36.758.263	85.189.014	2,1%	2,32	32.218.388	0,7%	26,8%
6 LIBIA	47.588.865	85.074.623	2,2%	1,79	57.128.711	109.210.552	2,7%	1,91	24.135.929	0,5%	6,9%
7 GANA	24.438.807	27.910.316	0,7%	1,14	42.780.520	48.828.795	1,2%	1,14	20.918.479	0,5%	-0,1%
8 JORDANIA	28.846.431	45.179.509	1,2%	1,57	38.667.672	65.964.618	1,6%	1,71	20.785.109	0,4%	8,9%
9 PAISES BAIXOS (HOLANDA)	21.520.199	48.864.140	1,3%	2,27	24.428.797	67.863.511	1,7%	2,78	18.999.371	0,4%	22,3%
10 CATAR	33.959.224	66.191.858	1,7%	1,95	44.347.781	85.057.447	2,1%	1,92	18.865.589	0,4%	-1,6%
11 ARABIA SAUDITA	88.072.809	201.135.369	5,3%	2,28	85.547.408	218.850.902	5,4%	2,56	17.715.533	0,1%	12,0%
12 RUSSIA	15.049.686	32.629.110	0,9%	2,17	20.279.699	49.568.935	1,2%	2,44	16.939.825	0,3%	12,7%
13 AFRICA DO SUL	174.488.804	90.170.702	2,4%	0,52	186.064.137	105.609.850	2,6%	0,57	15.439.148	0,2%	9,8%
14 ANGOLA	21.438.582	15.229.034	0,4%	0,71	31.233.681	28.441.685	0,7%	0,91	13.212.651	0,3%	28,2%
15 GUINE	4.688.793	4.317.234	0,1%	0,92	15.518.954	16.653.520	0,4%	1,07	12.336.286	0,3%	16,5%
16 CONGO	9.924.632	11.385.367	0,3%	1,15	19.716.751	23.073.879	0,6%	1,17	11.688.512	0,3%	2,0%
17 GABAO	4.598.090	5.281.899	0,1%	1,15	14.406.537	16.250.856	0,4%	1,13	10.968.957	0,3%	-1,8%
18 ALBANIA	6.848.152	12.608.151	0,3%	1,84	9.240.887	22.986.343	0,6%	2,49	10.378.192	0,3%	35,1%
19 ESPANHA	10.795.224	21.660.171	0,6%	2,01	12.768.344	30.975.562	0,8%	2,43	9.315.391	0,2%	20,9%
20 IRLANDA	6.300.745	20.074.262	0,5%	3,19	8.501.030	28.462.329	0,7%	3,35	8.388.067	0,2%	5,1%
21 MOCAMBIQUE	6.540.705	2.653.707	0,1%	0,41	12.163.733	9.622.265	0,2%	0,79	6.968.558	0,1%	95,0%
22 CUBA	13.491.665	13.014.969	0,3%	0,96	22.681.386	17.188.175	0,4%	0,76	4.173.206	0,1%	-21,4%
23 HONG KONG	18.556.230	40.178.010	1,1%	2,17	19.182.648	44.301.879	1,1%	2,31	4.123.869		6,7%
24 CABO VERDE	1.719.667	2.366.017	0,1%	1,38	5.033.872	6.318.741	0,2%	1,26	3.952.724	0,1%	-8,8%
25 ARGELIA	24	39		1,63	2.292.616	3.845.568	0,1%	1,68	3.845.529		3,2%
26 BAREIN	12.940.222	23.517.711	0,6%	1,82	14.556.822	26.467.615	0,7%	1,82	2.949.904	0,1%	
27 ARUBA	1.807.643	3.184.026	0,1%	1,76	2.812.880	5.743.197	0,1%	2,04	2.559.171		15,9%
28 CONGO, REPUBLICA DEMOCRATICA	8.990.773	10.553.969	0,3%	1,17	12.143.773	12.953.616	0,3%	1,07	2.399.647		-9,1%
29 NOVA CALEDONIA	1.105.854	2.202.727	0,1%	1,99	2.353.489	4.517.844	0,1%	1,92	2.315.117		-3,6%
30 FILIPINAS	91.616.630	77.472.801	2,0%	0,85	92.696.771	79.383.062	2,0%	0,86	1.910.261		1,3%
31 SOMALIA	1.126.029	2.074.595	0,1%	1,84	2.032.485	3.858.367	0,1%	1,90	1.783.772		3,0%
32 GUINE EQUATORIAL	2.975.728	3.309.181	0,1%	1,11	4.180.969	4.989.308	0,1%	1,19	1.680.127		7,3%
33 SUICA	5.131.562	11.308.926	0,3%	2,20	4.934.893	12.910.756	0,3%	2,62	1.601.830		18,7%
34 TIMOR LESTE	1.012.361	1.865.804		1,84	1.881.432	3.393.478	0,1%	1,80	1.527.674		-2,1%
35 TONGA	402.186	647.582		1,61	1.824.468	2.058.095	0,1%	1,13	1.410.513		-29,9%
36 REINO UNIDO	40.123.935	119.967.277	3,1%	2,99	35.865.276	121.152.401	3,0%	3,38	1.185.124	-0,1%	13,0%
37 POLINESIA FRANCESA	709.518	970.325		1,37	1.482.069	2.141.650	0,1%	1,45	1.171.325		5,7%
38 LIBERIA	8.461.310	5.157.374	0,1%	0,61	9.815.074	6.257.155	0,2%	0,64	1.099.781	0,1%	4,6%
39 MALDIVAS	4.205.245	8.826.086	0,2%	2,10	5.175.329	9.924.080	0,2%	1,92	1.097.994		-8,6%
40 CURACAO	2.499.966	4.221.964	0,1%	1,69	2.731.451	5.188.190	0,1%	1,90	966.226		12,5%

OBS: A classificação comparativa é baseada na variação líquida das vendas (em US\$) ajustada pelo preço médio e pela participação relativa sobre as vendas totais.

Destino	Janeiro a Dezembro / 2023				Janeiro a Dezembro / 2024				Evolução 2023/2024		
	Paraná		Part.%	Preço Médio	Paraná		Part.%	Preço Médio	Dif.Venda	Dif.Par.%	Dif.Var.%
	quilos	US\$	US\$		quilos	US\$	US\$		US\$	US\$	P.Méd.
<b>Destinos com Desempenho Comparativo Positivo</b>											
41 BELGICA	1.885.632	3.655.809	0,1%	1,94	1.532.179	4.574.248	0,1%	2,99	918.439		54,0%
42 ARGENTINA	516.557	1.019.855		1,97	2.194.109	1.841.563		0,84	821.708		-57,5%
43 URUGUAI	1.754.918	4.215.352	0,1%	2,40	1.961.560	4.994.927	0,1%	2,55	779.575		6,0%
44 SURINAME	1.370.312	2.091.495	0,1%	1,53	1.705.481	2.773.194	0,1%	1,63	681.699		6,5%
45 MALASIA	5.209.383	6.111.706	0,2%	1,17	4.347.661	6.774.612	0,2%	1,56	662.906		32,8%
46 LITUANIA					475.980	555.670		1,17	555.670		
47 MAURICIO	182.906	396.374		2,17	320.856	909.299		2,83	512.925		30,8%
48 ITALIA	54.210	109.259		2,02	210.132	615.067		2,93	505.808		45,2%
49 CAMAROES	162.000	161.980		1,00	677.600	666.079		0,98	504.099		-1,7%
50 UZBEQUISTAO	2.820	3.705		1,31	143.379	359.066		2,50	355.361		90,6%
51 BAHAMAS	2.912.217	5.925.604	0,2%	2,03	3.232.580	6.240.443	0,2%	1,93	314.839		-5,1%
52 PORTUGAL	967.017	996.861		1,03	1.207.272	1.300.514		1,08	303.653		4,5%
53 BONAIRE, SAINT EUSTATIUS E SABA	70.006	125.940		1,80	158.798	329.809		2,08	203.869		15,4%
54 TUNISIA	108.000	162.132		1,50	160.920	354.998		2,21	192.866		47,0%
55 MAYOTTE	51.996	104.818		2,02	90.990	290.382		3,19	185.564		58,3%
56 SAMOA	81.490	124.033		1,52	257.370	302.544		1,18	178.511		-22,8%
57 DJIBUTI	1.161.831	2.045.756	0,1%	1,76	1.301.190	2.208.538	0,1%	1,70	162.782		-3,6%
58 MARTINICA					96.320	111.842		1,16	111.842		
59 TRINIDAD E TOBAGO	23.810	59.097		2,48	64.123	167.357		2,61	108.260		5,2%
60 WALLIS E FUTUNA, ILHAS					54.000	107.324		1,99	107.324		
61 VANUATU					54.000	89.406		1,66	89.406		
62 ROMENIA	599.937	719.265		1,20	494.016	806.128		1,63	86.863		36,1%
63 HAITI	3.807.561	2.332.137	0,1%	0,61	3.395.764	2.414.072	0,1%	0,71	81.935		16,1%
64 PARAGUAI	156.086	446.444		2,86	148.845	489.565		3,29	43.121		15,0%
65 COLOMBIA	27.000	25.233		0,93	81.000	67.520		0,83	42.287		-10,8%
66 BUTAO					20.472	40.409		1,97	40.409		
67 SERRA LEOA	2.928.612	1.807.099		0,62	2.957.605	1.841.491		0,62	34.392		0,9%
68 SANTA LUCIA					10.469	19.329		1,85	19.329		
69 CAYMAN, ILHAS	17.042	26.518		1,56	22.877	44.111		1,93	17.593		23,9%
70 GUAM					27.000	16.010		0,59	16.010		
71 CHIPRE	33.615	73.936		2,20	28.310	81.494		2,88	7.558		30,9%
72 BURKINA FASO	22.000	42.256		1,92	27.000	47.647		1,76	5.391		-8,1%
73 COMORES	83.010	100.292		1,21	108.320	105.162		0,97	4.870		-19,6%
74 PANAMA	17.654	36.331		2,06	19.448	40.599		2,09	4.268		1,4%
75 TURCAS E CAICOS, ILHAS					3.118	4.004		1,28	4.004		
76 CROACIA					650	1.649		2,54	1.649		
77 SAMOA AMERICANA					10.580	1.616		0,15	1.616		
78 PALAU	520	1.134		2,18	1.570	2.540		1,62	1.406		-25,8%
79 GIBRALTAR					412	1.091		2,65	1.091		
80 SUECIA					178	580		3,26	580		
81 BARBADOS	3.825	3.827		1,00	2.582	4.357		1,69	530		68,7%
82 SAO VICENTE E GRANADINAS	165	349		2,12	395	848		2,15	499		1,5%
<b>Destinos com Desempenho Comparativo Negativo</b>											
1 CHINA	336.795.462	830.834.297	21,8%	2,47	280.597.055	695.652.950	17,1%	2,48	-135.181.347	-4,7%	0,5%
2 COREIA DO SUL	95.980.488	186.147.340	4,9%	1,94	64.437.574	113.612.496	2,8%	1,76	-72.534.844	-2,1%	-9,1%

OBS: A classificação comparativa é baseada na variação líquida das vendas (em US\$) ajustada pelo preço médio e pela participação relativa sobre as vendas totais.

Destino	Janeiro a Dezembro / 2023				Janeiro a Dezembro / 2024				Evolução 2023/2024		
	Paraná		Part.%	Preço Médio	Paraná		Part.%	Preço Médio	Dif.Venda	Dif.Par.%	Dif.Var.%
	quilos	US\$	US\$		quilos	US\$	US\$		US\$	US\$	US\$
<b>Destinos com Desempenho Comparativo Negativo</b>											
3 IEMEN	57.262.695	104.741.966	2,7%	1,83	49.221.428	83.971.021	2,1%	1,71	-20.770.945	-0,6%	-6,7%
4 JAPAO	142.221.706	295.186.769	7,7%	2,08	142.878.396	274.433.804	6,8%	1,92	-20.752.965	-0,9%	-7,5%
5 ALEMANHA	22.939.737	56.842.244	1,5%	2,48	16.353.564	46.448.247	1,1%	2,84	-10.393.997	-0,4%	14,6%
6 REPUBLICA DOMINICANA	22.812.227	31.670.807	0,8%	1,39	19.095.382	23.472.381	0,6%	1,23	-8.198.426	-0,2%	-11,5%
7 VIETNA	13.852.919	9.381.255	0,2%	0,68	2.900.514	1.840.083		0,63	-7.541.172		-6,3%
8 SINGAPURA	37.875.000	74.895.940	2,0%	1,98	36.538.052	68.954.940	1,7%	1,89	-5.941.000	-0,3%	-4,6%
9 CANADA	4.518.802	10.738.779	0,3%	2,38	2.293.842	5.482.357	0,1%	2,39	-5.256.422	-0,2%	0,6%
10 NAMIBIA	11.151.029	7.359.568	0,2%	0,66	4.221.450	2.822.133	0,1%	0,67	-4.537.435	-0,1%	1,3%
11 CAMBOJA	4.742.347	4.499.118	0,1%	0,95	830.964	643.802		0,77	-3.855.316		-18,3%
12 SUDAO DO SUL	2.284.801	4.470.361	0,1%	1,96	404.891	713.287		1,76	-3.757.074		-10,0%
13 BENIN	8.622.791	9.685.707	0,3%	1,12	6.461.524	6.852.524	0,2%	1,06	-2.833.183	-0,1%	-5,6%
14 GEORGIA	4.480.433	8.398.609	0,2%	1,87	3.903.825	5.848.146	0,1%	1,50	-2.550.463	-0,1%	-20,1%
15 MAURITANIA	5.142.919	9.440.687	0,2%	1,84	4.515.879	7.116.976	0,2%	1,58	-2.323.711		-14,1%
16 OMA	45.150.071	89.566.417	2,3%	1,98	43.151.423	87.706.306	2,2%	2,03	-1.860.111	-0,1%	2,5%
17 COVEITE (KUWEIT)	55.355.693	110.589.016	2,9%	2,00	57.425.563	108.869.027	2,7%	1,90	-1.719.989	-0,2%	-5,1%
18 REPUBLICA CENTRO-AFRICANA	1.035.299	1.809.825		1,75	460.815	388.088		0,84	-1.421.737		-51,8%
19 MONTENEGRO	932.764	1.825.975		1,96	187.008	526.444		2,82	-1.299.531		43,8%
20 PERU	34.967.666	54.686.195	1,4%	1,56	33.974.633	53.609.718	1,3%	1,58	-1.076.477	-0,1%	0,9%
21 SAO CRISTOVAO E NEVIS	751.725	1.041.817		1,39	178.360	100.981		0,57	-940.836		-59,1%
22 GRECIA	550.751	973.267		1,77	101.050	256.581		2,54	-716.686		43,7%
23 EGITO	24.145.737	44.074.122	1,2%	1,83	24.774.733	43.393.948	1,1%	1,75	-680.174	-0,1%	-4,0%
24 MARROCOS	2.254.439	1.816.454		0,81	1.899.038	1.211.868		0,64	-604.586		-20,8%
25 ANTIGUA E BARBUDA	825.579	1.881.296		2,28	670.275	1.352.438		2,02	-528.858		-11,5%
26 BULGARIA	611.985	476.655		0,78	81.000	48.179		0,59	-428.476		-23,6%
27 SUDAO	807.069	1.712.509		2,12	766.096	1.284.596		1,68	-427.913		-21,0%
28 GRANADA	1.132.443	2.346.088	0,1%	2,07	1.173.765	1.922.205		1,64	-423.883		-21,0%
29 QUENIA	189.000	367.658		1,95					-367.658		
30 LIBANO	2.681.259	6.087.996	0,2%	2,27	2.804.238	5.723.997	0,1%	2,04	-363.999	-0,1%	-10,1%
31 GUINE-BISSAU	427.206	604.260		1,41	245.287	306.204		1,25	-298.056		-11,7%
32 SINT MAARTEN	731.529	1.533.235		2,10	670.561	1.242.566		1,85	-290.669		-11,6%
33 MACEDONIA	444.111	825.803		1,86	234.308	536.715		2,29	-289.088		23,2%
34 GAMBIA	4.806.401	8.317.857	0,2%	1,73	5.244.903	8.038.037	0,2%	1,53	-279.820		-11,4%
35 ARMENIA	126.630	268.676		2,12					-268.676		
36 DOMINICA	305.394	645.571		2,11	227.617	405.822		1,78	-239.749		-15,7%
37 SAO TOME E PRINCIPE	241.984	287.737		1,19	77.999	73.262		0,94	-214.475		-21,0%
38 TOGO	497.689	741.698		1,49	433.392	549.083		1,27	-192.615		-15,0%
39 MALTA	89.557	206.288		2,30	9.468	16.301		1,72	-189.987		-25,3%
40 ESTADOS UNIDOS	132.580	318.057		2,40	48.028	130.128		2,71	-187.929		12,9%
41 FRANCA	105.990	179.943		1,70					-179.943		
42 CAZAQUISTAO	83.430	159.719		1,91					-159.719		
43 SEICHELES	1.360.303	2.244.117	0,1%	1,65	1.498.719	2.124.797	0,1%	1,42	-119.320		-14,1%
44 ISRAEL	40.770	114.999		2,82					-114.999		
45 TANZANIA	1.072.358	1.835.537		1,71	1.148.509	1.721.533		1,50	-114.004		-12,4%
46 HONDURAS	54.000	99.300		1,84					-99.300		
47 AZERBAIJAO	464.355	465.604		1,00	457.291	382.837		0,84	-82.767		-16,5%

OBS: A classificação comparativa é baseada na variação líquida das vendas (em US\$) ajustada pelo preço médio e pela participação relativa sobre as vendas totais.

Destino	Janeiro a Dezembro / 2023				Janeiro a Dezembro / 2024				Evolução 2023/2024		
	Paraná		Part.%	Preço Médio	Paraná		Part.%	Preço Médio	Dif.Venda	Dif.Par.%	Dif.Var.%
	quilos	US\$	US\$		quilos	US\$	US\$		US\$	US\$	P.Méd.
<b>Destinos com Desempenho Comparativo Negativo</b>											
48 NIGER	66.264	141.149		2,13	52.760	82.109		1,56	-59.040		-26,9%
49 MALAVI	915.030	1.292.473		1,41	656.364	1.235.155		1,88	-57.318		33,2%
50 DINAMARCA	27.730	50.812		1,83	320	479		1,50	-50.333		-18,3%
51 TAILANDIA	81.338	50.104		0,62	582	2.195		3,77	-47.909		512,3%
52 SAARA OCIDENTAL	27.000	36.830		1,36					-36.830		
53 BERMUDAS	100.905	174.555		1,73	103.268	138.597		1,34	-35.958		-22,4%
54 ZIMBABUE	162.000	34.925		0,22					-34.925		
55 EL SALVADOR	58.722	119.078		2,03	39.924	87.604		2,19	-31.474		8,2%
56 TURCOMENISTAO	15.930	26.931		1,69					-26.931		
57 CHADE	1.331.338	2.604.554	0,1%	1,96	1.417.543	2.578.105	0,1%	1,82	-26.449		-7,0%
58 IRA	12.208	25.140		2,06					-25.140		
59 BURUNDI	15.989	22.082		1,38					-22.082		
60 LAOS	111.495	126.167		1,13	134.565	107.740		0,80	-18.427		-29,2%
61 UGANDA	28.193	16.980		0,60					-16.980		
62 AFGANISTAO	135.000	45.304		0,34	27.000	31.146		1,15	-14.158		243,7%
63 VIRGENS, ILHAS (BRITANICAS)	4.935	12.267		2,49					-12.267		
64 MARSHALL, ILHAS	33.369	73.083		2,19	36.170	63.666		1,76	-9.417		-19,6%
65 VENEZUELA	83.955	84.515		1,01	56.000	75.500		1,35	-9.015		33,9%
66 ANGUILLA	24.200	43.866		1,81	26.299	38.562		1,47	-5.304		-19,1%
67 BRUNEI	3.000	3.636		1,21					-3.636		
68 GUIANA	19.435	39.888		2,05	13.680	36.642		2,68	-3.246		30,5%
69 NORUEGA	1.405	4.351		3,10	841	1.350		1,61	-3.001		-48,2%
70 INDIA	1.235	3.603		2,92	742	1.426		1,92	-2.177		-34,1%
71 SRI LANKA	950	1.348		1,42					-1.348		
72 ILHA DE MAN	280	1.199		4,28					-1.199		
73 BANGLADESH	338	844		2,50					-844		
74 COSTA DO MARFIM	12.000	15.177		1,26	11.190	14.573		1,30	-604		3,0%
75 TAIWAN (FORMOSA)	186	317		1,70					-317		
76 BELIZE	167	300		1,80					-300		
77 MONTSERRAT	6.333	13.594		2,15	6.298	13.486		2,14	-108		-0,2%
<b>Total</b>	<b>2.109.075.666</b>	<b>3.814.063.774</b>	<b>100,0%</b>	<b>1,81</b>	<b>2.184.707.636</b>	<b>4.060.342.128</b>	<b>100,0%</b>	<b>1,86</b>	<b>246.278.354</b>		<b>2,8%</b>

OBS: A classificação comparativa é baseada na variação líquida das vendas (em US\$) ajustada pelo preço médio e pela participação relativa sobre as vendas totais.