

SINDICARNE

SINDICATO DA INDÚSTRIA DE CARNES E DERIVADOS NO ESTADO DO PARANÁ.

Exportação
Paranaense
e Brasileira
de Carne
Bovina
e Derivados



Janeiro a Setembro / 2024

	Páginas
Vendas (em Ton. e US\$) - Total Mensal	2
Vendas (em kg e US\$) - Produto e Destino	3 a 36
Vendas (em kg e US\$) - Resumo Geral por Produto	37 e 38
Vendas (em kg e US\$) - Total por País de Destino	39 a 44
Vendas (em kg e US\$) - Total por Regiões de Destino	45
Vendas (em kg e US\$) - 20 Principais Destinos - Brasil	46
Vendas (em kg e US\$) - Desempenho por Destino - Brasil	47 a 50
Vendas (em kg e US\$) - Totais por Estado (UF) e Produto	51 a 60
Vendas (em kg e US\$) - Totais por Estado (UF)	61 e 62
Vendas (em kg e US\$) - Totais por Porto e Produto	63 a 74
Vendas (em kg e US\$) - Totais por Porto	75 a 77
Vendas (em kg e US\$) - 20 Principais Destinos do estado	78
Vendas (em kg e US\$) - Desempenho por Destino do estado	79 e 80

SINDICARNE

SINDICATO DA INDÚSTRIA DE CARNES E DERIVADOS NO ESTADO DO PARANÁ.

Exportação de Carne e Derivados de Bovinos - Brasil e Paraná - Mensal

Mês	Janeiro a Setembro / 2023				Janeiro a Setembro / 2024				Variação 24/23			
	Brasil		Paraná		Brasil		Paraná		Brasil		Paraná	
	Ton.	US\$	Ton.	US\$	Ton.	US\$	Ton.	US\$	Ton.	US\$	Ton.	US\$
Janeiro	183.817	851.131.371	1.495	6.594.080	235.147	930.160.722	3.297	10.489.346	28%	9%	120,5%	59,1%
Fevereiro	152.230	694.814.517	1.176	4.833.306	230.528	922.252.190	3.130	10.240.802	51%	33%	166,1%	111,9%
Março	162.771	709.094.156	1.751	7.870.224	206.006	856.767.395	2.981	8.221.731	27%	21%	70,3%	4,5%
Abril	140.476	624.286.391	1.296	5.293.447	252.468	1.056.437.685	3.009	10.607.990	80%	69%	132,2%	100,4%
Mai	200.773	964.264.087	1.598	7.481.163	273.967	1.085.107.621	2.184	9.178.331	36%	13%	36,7%	22,7%
Junho	236.259	1.089.463.747	1.621	6.773.569	242.625	971.142.131	3.190	10.523.415	3%	-11%	96,7%	55,4%
Julho	205.618	876.966.976	1.316	5.701.796	288.061	1.163.521.484	4.181	14.779.418	40%	33%	217,8%	159,2%
Agosto	229.668	961.832.053	1.901	7.162.118	301.783	1.121.971.345	5.202	13.156.147	31%	17%	173,7%	83,7%
Setembro	246.309	1.003.320.354	5.350	14.059.053	319.026	1.287.294.209	4.475	15.985.434	30%	28%	-16,4%	13,7%
Outubro												
Novembro												
Dezembro												
TOTAL	1.757.921	7.775.173.652	17.504	65.768.756	2.349.612	9.394.654.782	31.648	103.182.614	34%	21%	81%	57%

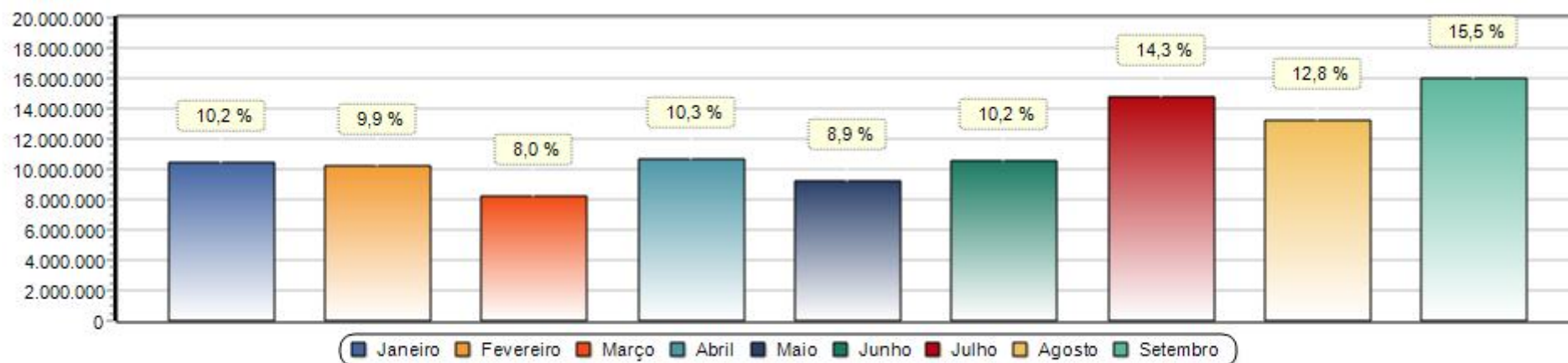

*Obs. Gráfico referente coluna (US\$) no ano 2024.

SINDICARNE

SINDICATO DA INDÚSTRIA DE CARNES E DERIVADOS NO ESTADO DO PARANÁ.

Exportação de Carne e Derivados de Bovinos - Janeiro a Setembro / 2024 (por produto e destino)

Produto Destino	Janeiro a Setembro / 2023						Janeiro a Setembro / 2024						Variação 24/23			
	Brasil		Paraná		Part. UF/BR		Brasil		Paraná		Part. UF/BR		Brasil		Paraná	
	quilos	US\$	quilos	US\$	quilos	US\$	quilos	US\$	quilos	US\$	quilos	US\$	quilos	US\$	quilos	US\$
02013000 CARNES DESOSSADAS DE BOVINO, FRESCAS OU REFRIGERADAS																
AFRICA DO SUL	93	809														
ALEMANHA	2.013.313	20.699.928					2.319.705	24.765.156					15%	20%		
ANTIGUA E BARBUDA	281	2.550					707	5.200					152%	104%		
ARABIA SAUDITA	10.341.295	51.692.467					11.528.171	57.385.520					11%	11%		
ARGELIA	240	2.195					33.529.646	154.120.773	224.379	973.922	0,7%	0,6%	970586%	121348%		
ARGENTINA	105.027	1.177.875					136.893	891.705					30%	-24%		
ARUBA	177.679	1.069.621					345.453	1.815.061					94%	70%		
AUSTRIA	184	1.102														
BAHAMAS	2.403	18.492	22	130	0,9%	0,7%	3.310	26.823	50	397	1,5%	1,5%	38%	45%	127%	205%
BANGLADESH	50	344	10	51	20,0%	14,8%										
BARBADOS	507	4.858					682	4.588	450	2.942	66,0%	64,1%	35%	-6%		
BAREIN	158.498	826.207					194.626	1.000.666					23%	21%		
BELGICA	702	6.375					125	847					-82%	-87%		
BELIZE	70	465	70	465	100,0%	100,0%	20	212					-71%	-54%		
BERMUDAS	75	696					20	137					-73%	-80%		
BRASIL	50	822					874	7.998					1648%	873%		
CANADA	148	715					49.913	245.746					33625%	34270%		
CATAR	1.273.106	6.792.086					976.643	5.279.107					-23%	-22%		
CAYMAN, ILHAS	228	1.861	10	61	4,4%	3,3%	347	3.097					52%	66%		
CHILE	55.575.346	282.751.797	755.157	4.172.791	1,4%	1,5%	56.021.162	279.267.762	1.670.834	9.149.523	3,0%	3,3%	1%	-1%	121%	119%
CHINA	15.085	157.092	600	2.495	4,0%	1,6%	58.313	240.290	275	1.005	0,5%	0,4%	287%	53%	-54%	-60%
CHIPRE	4.573	30.417	473	2.516	10,3%	8,3%	2.806	19.737					-39%	-35%		
COOK, ILHAS							15	152								
COREIA DO SUL	13.441	101.620					161	1.215					-99%	-99%		
COVEITE (KUWEIT)	71.843	356.520					274	2.310	274	2.310	100,0%	100,0%	-100%	-99%		
CROACIA	30	211					260	1.705	260	1.705	100,0%	100,0%	767%	708%		
CUBA							2.407	11.674								
CURACAO	490.152	3.145.913					700.446	4.891.836					43%	56%		
DINAMARCA	13.677	127.435	40	378	0,3%	0,3%	701	6.548					-95%	-95%		
EGITO	106.105	627.585	25	242												

Produto Destino	Janeiro a Setembro / 2023						Janeiro a Setembro / 2024						Variação 24/23			
	Brasil		Paraná		Part. UF/BR		Brasil		Paraná		Part. UF/BR		Brasil		Paraná	
	quilos	US\$	quilos	US\$	quilos	US\$	quilos	US\$	quilos	US\$	quilos	US\$	quilos	US\$	quilos	US\$
02013000 CARNES DESOSSADAS DE BOVINO, FRESCAS OU REFRIGERADAS																
EMIRADOS ARABES UNIDOS	8.537.787	45.943.201					9.191.725	49.021.607					8%	7%		
ESPANHA	2.979.143	22.888.206					3.799.774	28.314.663	53.453	397.094	1,4%	1,4%	28%	24%		
ESTADOS UNIDOS	430.299	2.826.025					6.601.224	40.445.312					1434%	1331%		
FILIPINAS	8.095	73.455					407	3.148	65	306	16,0%	9,7%	-95%	-96%		
FINLANDIA	6.984	80.918														
FRANCA	104	865					792	7.261					662%	739%		
GABAO							32	182	32	182	100,0%	100,0%				
GANA	721	6.745					20	202					-97%	-97%		
GEORGIA	81	1.622														
GIBRALTAR	134	1.482					53	422					-60%	-72%		
GRECIA	12.116	74.497					11.394	63.222					-6%	-15%		
GUAM	45	352														
GUIANA	1.248	12.209														
GUINE-BISSAU							35	469	35	469	100,0%	100,0%				
HONG KONG	45.749	120.078	1.589	10.104	3,5%	8,4%	274.980	579.586	1.781	10.363	0,6%	1,8%	501%	383%	12%	3%
ILHA DE MAN	444	3.578					301	1.627					-32%	-55%		
INDIA	28	63					40	251	30	168	75,0%	66,9%	43%	298%		
IRLANDA							15	176								
ISRAEL	2.043.196	12.688.343					4.488.775	26.624.376					120%	110%		
ITALIA	687.650	5.425.045					702.198	5.653.124	15.798	121.536	2,2%	2,1%	2%	4%		
JAPAO	720	5.125					345	2.593					-52%	-49%		
JORDANIA	3.078.854	15.862.029					6.369.774	31.986.348					107%	102%		
LETONIA	269	1.612														
LIBANO	6.036.101	34.341.497					9.279.127	52.569.603					54%	53%		
LIBERIA	18.575	136.403	1.035	6.058	5,6%	4,4%	18.906	133.007	2.189	12.936	11,6%	9,7%	2%	-2%	112%	114%
LITUANIA							23	127								
LUXEMBURGO							154	1.401								
MALASIA	23	195					194	614					743%	215%		
MALDIVAS	7.914	64.701														
MALTA	4.489	27.835	335	3.515	7,5%	12,6%	4.522	32.386	1.091	5.997	24,1%	18,5%	1%	16%	226%	71%
MARSHALL, ILHAS	20.390	160.504	1.987	18.328	9,7%	11,4%	19.432	137.697	3.322	19.352	17,1%	14,1%	-5%	-14%	67%	6%
MEXICO	23.552	127.413					7.091.371	35.093.587					30009%	27443%		
MONTENEGRO	100	1.640					106	809					6%	-51%		

Produto Destino	Janeiro a Setembro / 2023						Janeiro a Setembro / 2024						Variação 24/23			
	Brasil		Paraná		Part. UF/BR		Brasil		Paraná		Part. UF/BR		Brasil		Paraná	
	quilos	US\$	quilos	US\$	quilos	US\$	quilos	US\$	quilos	US\$	quilos	US\$	quilos	US\$	quilos	US\$
02013000 CARNES DESOSSADAS DE BOVINO, FRESCAS OU REFRIGERADAS																
NORUEGA	4.205	33.700	58	848	1,4%	2,5%	2.352	20.023	40	218	1,7%	1,1%	-44%	-41%	-31%	-74%
OMA	135.092	800.110					166.212	925.546					23%	16%		
PAISES BAIXOS (HOLANDA)	6.571.059	66.346.875					6.548.671	65.892.001	14.468	148.665	0,2%	0,2%	0%	-1%		
PALAU	58	497					74	964					28%	94%		
PALESTINA							108.639	673.718								
PANAMA	34.718	304.388	1.448	8.731	4,2%	2,9%	25.931	204.412	2.696	15.145	10,4%	7,4%	-25%	-33%	86%	73%
PARAGUAI	2.142.943	7.185.457					2.760.795	8.898.814	100.495	334.351	3,6%	3,8%	29%	24%		
PERU	344.069	2.261.712					584.516	4.064.423					70%	80%		
POLONIA	413	2.398														
PORTO RICO	44.325	265.821					1.096.140	5.895.808					2373%	2118%		
PORTUGAL	132.456	1.030.785					361.886	2.997.503					173%	191%		
REINO UNIDO	1.351.423	12.218.707					2.005.534	17.952.709	180	972			48%	47%		
RUSSIA							231	2.129	40	133	17,3%	6,2%				
SAO TOME E PRINCIPE	1.340	7.010														
SERRA LEOA	40	319	40	319	100,0%	100,0%										
SINGAPURA	110.430	870.545	390	3.479	0,4%	0,4%	100.505	746.909	199	1.535	0,2%	0,2%	-9%	-14%	-49%	-56%
SUAZILANDIA							4	73								
SUECIA	511.181	6.041.755					490.923	5.885.207					-4%	-3%		
SUICA	61.497	1.017.204					11.125	216.065					-82%	-79%		
SURINAME	6.074	25.903														
TAILANDIA	1.437	8.358	101	1.105	7,0%	13,2%	675	4.612	166	1.088	24,6%	23,6%	-53%	-45%	64%	-2%
TAIWAN (FORMOSA)	5	35														
TANZANIA	25	208	25	208	100,0%	100,0%										
TOQUELAU	51	360														
TUNISIA	26.960	98.144														
TURQUIA	421.643	2.270.147					18.084.814	84.373.079					4189%	3617%		
URUGUAI	19.505.744	87.408.653	544.958	2.796.338	2,8%	3,2%	21.325.990	94.908.588	1.399.272	6.934.247	6,6%	7,3%	9%	9%	157%	148%
VANUATU	32	183					75	680					134%	272%		
VIETNA	70	149	70	149	100,0%	100,0%	100	348	100	348	100,0%	100,0%	43%	134%	43%	134%
SubTotal	125.716.302	698.673.119	1.308.443	7.028.311	1,0%	1,0%	207.404.591	1.094.333.276	3.491.974	18.136.909	1,7%	1,7%	65%	57%	166,9%	158,1%
02021000 CARCACAS E MEIAS-CARCACAS DE BOVINO, CONGELADAS																
ANTIGUA E BARBUDA							52	207								
BAHAMAS	26	85					77	242					196%	185%		

Produto Destino	Janeiro a Setembro / 2023						Janeiro a Setembro / 2024						Variação 24/23			
	Brasil		Paraná		Part. UF/BR		Brasil		Paraná		Part. UF/BR		Brasil		Paraná	
	quilos	US\$	quilos	US\$	quilos	US\$	quilos	US\$	quilos	US\$	quilos	US\$	quilos	US\$	quilos	US\$
02021000 CARCACAS E MEIAS-CARCACAS DE BOVINO, CONGELADAS																
CAYMAN, ILHAS							42	134								
CHINA							18	51								
CHIPRE	26	145					9	24					-65%	-83%		
GRECIA	60	227														
HONG KONG	22	193					127	286					477%	48%		
LIBERIA	152	719					263	4.807	1	3.827	0,4%	79,6%	73%	569%		
MALTA	51	181					103	387					102%	114%		
MARSHALL, ILHAS	167	799					248	857					49%	7%		
NORUEGA	32	193														
PAISES BAIXOS (HOLANDA)							5	16								
PANAMA	123	596					421	1.550					242%	160%		
PORTUGAL	40	136														
REINO UNIDO	50	178														
SINGAPURA	33	204					5	19					-85%	-91%		
TAILANDIA	46	154														
SubTotal	828	3.810					1.370	8.580	1	3.827	0,1%	44,6%	66%	125%		
02022010 QUARTOS DIANTEIROS NAO DESOSSADOS DE BOVINO, CONGELADOS																
ALEMANHA							24	118								
ANGOLA	44	669					109	1.471					148%	120%		
ANTIGUA E BARBUDA	100	663														
ARUBA	963	2.905					103	2.326					-89%	-20%		
BAHAMAS	247	2.344					35	272					-86%	-88%		
BANGLADESH	21	138														
BARBADOS	10	111					19	107					90%	-4%		
BAREIN	369	1.936					167	942					-55%	-51%		
BELGICA	20	181														
BERMUDAS	22	109														
BRASIL							17	245								
CABO VERDE	313	4.379														
CAYMAN, ILHAS	144	789					95	441					-34%	-44%		
CHINA	40	392					152	793					280%	102%		
CHIPRE	113	788					24	130					-79%	-84%		
COREIA DO SUL	35	158					80	94					129%	-41%		

Produto Destino	Janeiro a Setembro / 2023						Janeiro a Setembro / 2024						Variação 24/23			
	Brasil		Paraná		Part. UF/BR		Brasil		Paraná		Part. UF/BR		Brasil		Paraná	
	quilos	US\$	quilos	US\$	quilos	US\$	quilos	US\$	quilos	US\$	quilos	US\$	quilos	US\$	quilos	US\$
02022010 QUARTOS DIANTEIROS NAO DESOSSADOS DE BOVINO, CONGELADOS																
DINAMARCA	36	244					19	95					-47%	-61%		
GRECIA	100	820					233	1.742					133%	112%		
GUIANA	49.596	227.310					62.086	265.236					25%	17%		
HONG KONG	60.635	63.726					26.553	22.195					-56%	-65%		
ILHA DE MAN	35	185														
INDIA	10	20														
JAPAO	68	398														
LIBANO	22	110														
LIBERIA	2.232	13.861					1.725	9.443					-23%	-32%		
MALASIA	24.946	24.683														
MALTA	398	2.774					427	2.469					7%	-11%		
MARROCOS	872.438	3.508.238					686.740	2.851.051					-21%	-19%		
MARSHALL, ILHAS	2.105	10.934					1.652	7.159					-22%	-35%		
NIGERIA							18	98								
NORUEGA	398	2.298					188	1.056					-53%	-54%		
PAISES BAIXOS (HOLANDA)	15	146					44	209					193%	43%		
PANAMA	1.443	8.914					765	3.805					-47%	-57%		
PORTUGAL	103	611					58	310					-44%	-49%		
REINO UNIDO	46	231					135	995					193%	331%		
SEICHELES	164	2.409					424	7.351					159%	205%		
SINGAPURA	312	1.946					151	853					-52%	-56%		
SUICA	15	98														
TAIWAN (FORMOSA)	40	299														
VIETNA	126.603	116.224														
SubTotal	1.144.201	4.002.041					782.043	3.181.006					-32%	-21%		
02022020 QUARTOS TRASEIROS NAO DESOSSADOS DE BOVINO, CONGELADOS																
ALEMANHA	26	234					170	1.173					554%	401%		
ANGOLA	85	1.325														
ANTIGUA E BARBUDA	191	1.608					42	287					-78%	-82%		
ARABIA SAUDITA	297	2.148														
BAHAMAS	475	5.856					426	4.506					-10%	-23%		
BANGLADESH	74	711														
BARBADOS	50	548					22	134					-56%	-76%		

Produto Destino	Janeiro a Setembro / 2023						Janeiro a Setembro / 2024						Variação 24/23			
	Brasil		Paraná		Part. UF/BR		Brasil		Paraná		Part. UF/BR		Brasil		Paraná	
	quilos	US\$	quilos	US\$	quilos	US\$	quilos	US\$	quilos	US\$	quilos	US\$	quilos	US\$	quilos	US\$
02022020 QUARTOS TRASEIROS NAO DESOSSADOS DE BOVINO, CONGELADOS																
BAREIN	1.224	9.125					272	2.182					-78%	-76%		
BELGICA	70	651					90	773					29%	19%		
BERMUDAS	444	3.598					52	431					-88%	-88%		
BRASIL							258	4.541								
CATAR							69	1.093								
CAYMAN, ILHAS	621	5.884					506	3.419					-19%	-42%		
CHILE	65	573														
CHINA	876	7.159					323	2.319					-63%	-68%		
CHIPRE	679	4.868	122	498	18,0%	10,2%	769	5.741	21	246	2,7%	4,3%	13%	18%	-83%	-51%
COREIA DO SUL	44	498														
DINAMARCA	642	6.173					271	2.624					-58%	-57%		
EGITO	116	909														
EMIRADOS ARABES UNIDOS							6.428	23.338								
FILIPINAS	62	365														
FRANCA	23	180														
GABAO	27	217					67	620					148%	186%		
GRECIA	1.698	13.969	20	77	1,2%	0,6%	1.837	10.777					8%	-23%		
GUIANA	50.806	233.455					72.040	304.947					42%	31%		
HONG KONG	2.096	16.972					1.444	10.159					-31%	-40%		
ILHA DE MAN	105	814														
INDIA	10	137														
IRAQUE							7.258	27.018								
ITALIA	875	5.948					235	1.636					-73%	-72%		
JAPAO	308	2.174					37	290					-88%	-87%		
LIBANO	42	263														
LIBERIA	9.566	76.820					7.108	54.480	178	1.267	2,5%	2,3%	-26%	-29%		
LITUANIA	20	230														
LUXEMBURGO							15	76								
MALTA	4.418	36.178					6.157	45.632	130	478	2,1%	1,0%	39%	26%		
MARROCOS	931.052	3.743.725					728.927	3.025.750					-22%	-19%		
MARSHALL, ILHAS	8.583	70.127	21	241	0,2%	0,3%	6.714	50.137	171	913	2,5%	1,8%	-22%	-29%	714%	279%
MONTENEGRO							79	423								
NORUEGA	2.272	18.937					1.077	9.369					-53%	-51%		

Produto Destino	Janeiro a Setembro / 2023						Janeiro a Setembro / 2024						Variação 24/23			
	Brasil		Paraná		Part. UF/BR		Brasil		Paraná		Part. UF/BR		Brasil		Paraná	
	quilos	US\$	quilos	US\$	quilos	US\$	quilos	US\$	quilos	US\$	quilos	US\$	quilos	US\$	quilos	US\$
02022020 QUARTOS TRASEIROS NAO DESOSSADOS DE BOVINO, CONGELADOS																
PAISES BAIXOS (HOLANDA)	106	1.118					476	3.911					349%	250%		
PALAU							240	428	240	428	100,0%	100,0%				
PANAMA	4.572	37.539	10	66	0,2%	0,2%	4.871	35.610	110	532	2,3%	1,5%	7%	-5%	1000%	706%
PORTUGAL	906	5.996					490	3.406					-46%	-43%		
REINO UNIDO	162	1.261					524	3.843	55	198	10,5%	5,2%	223%	205%		
SAO CRISTOVAO E NEVIS	37	346														
SINGAPURA	3.113	25.224					1.981	12.335	80	389	4,0%	3,2%	-36%	-51%		
SUICA	116	854														
TAIWAN (FORMOSA)	150	1.171														
TANZANIA	49	467														
TURQUIA	484	4.144					801	2.477					66%	-40%		
URUGUAI	68.853	236.704														
SubTotal	1.096.490	4.587.203	173	882			852.076	3.655.885	985	4.451	0,1%	0,1%	-22%	-20%	469,4%	404,6%
02022090 OUTRAS PECAS NAO DESOSSADAS DE BOVINO, CONGELADAS																
AFRICA DO SUL	139	1.193														
ALEMANHA	30	174					20	29					-33%	-83%		
ANGOLA	477.608	1.349.266					807.553	1.943.298	2.362	7.416	0,3%	0,4%	69%	44%		
ANTIGUA E BARBUDA	96	567					612	3.917	197	1.173	32,2%	29,9%	538%	591%		
ARABIA SAUDITA	391.203	1.694.510	150	918	0,1%		438.905	1.121.781					12%	-34%		
ARGENTINA	530	21.871					33	1.459					-94%	-93%		
ARUBA	61.355	203.740					63.798	200.957					4%	-1%		
BAHAMAS	3.144	13.135	100	583	3,2%	4,4%	25.378	81.299	15	182	0,1%	0,2%	707%	519%	-85%	-69%
BANGLADESH							210	653								
BARBADOS	126	595					91	461					-28%	-23%		
BAREIN	151	562					109	382					-28%	-32%		
BELGICA	122	679					44	281					-64%	-59%		
BERMUDAS	99	495					25	121					-75%	-76%		
BONAIRE, SAINT EUSTATIUS E SABA	5.714	27.755					4.249	29.077					-26%	5%		
BRASIL	20	93					478	3.617					2290%	3789%		
CABO VERDE	1.066	12.096					2.368	13.926					122%	15%		
CANADA	12.142	46.121														
CATAR	8.002	28.132					11.381	37.835					42%	34%		
CAYMAN, ILHAS	134	765	81	589	60,4%	77,0%	148	864					10%	13%		

Produto Destino	Janeiro a Setembro / 2023						Janeiro a Setembro / 2024						Variação 24/23			
	Brasil		Paraná		Part. UF/BR		Brasil		Paraná		Part. UF/BR		Brasil		Paraná	
	quilos	US\$	quilos	US\$	quilos	US\$	quilos	US\$	quilos	US\$	quilos	US\$	quilos	US\$	quilos	US\$
02022090 OUTRAS PECAS NAO DESOSSADAS DE BOVINO, CONGELADAS																
CHILE	120	394														
CHINA	513	2.716					1.138	5.522	68	237	6,0%	4,3%	122%	103%		
CHIPRE	1.720	8.933	426	1.853	24,8%	20,7%	1.517	8.072	127	985	8,4%	12,2%	-12%	-10%	-70%	-47%
CONGO	8.922	74.568					10.171	65.521					14%	-12%		
COREIA DO SUL	18.585	75.378					39.903	144.061					115%	91%		
COSTA DO MARFIM							51.477	33.724								
COVEITE (KUWEIT)	20	72					26.993	77.489					134865%	107524%		
CROACIA							20	125								
DINAMARCA	1.145	7.028					608	3.713					-47%	-47%		
DJIBUTI	3.584	28.164					3.010	27.590					-16%	-2%		
EGITO	40	263	40	263	100,0%	100,0%										
EMIRADOS ARABES UNIDOS	500.761	2.068.268					577.695	1.571.637					15%	-24%		
ESPANHA							22	218								
ESTADOS UNIDOS	60	372					60	331						-11%		
FALKLAND (MALVINAS)							22	240	22	240	100,0%	100,0%				
FILIPINAS	302	1.259	80	373	26,5%	29,6%	136	879					-55%	-30%		
FRANCA	30	212														
GABAO	15.615	48.792					30.169	86.809	27	86	0,1%	0,1%	93%	78%		
GANA	87	264					16	77					-82%	-71%		
GEORGIA	31.821	103.004					16.263	52.003					-49%	-50%		
GIBRALTAR	47	211					166	868	43	270	25,9%	31,1%	253%	311%		
GRANADA							1.421	5.159								
GRECIA	723	3.601	70	230	9,7%	6,4%	1.185	6.019	242	1.197	20,4%	19,9%	64%	67%	246%	420%
GUIANA	4.660	23.786					23.603	100.054					407%	321%		
GUINE	504	2.056					4.265	15.534	4.265	15.534	100,0%	100,0%	746%	656%		
GUINE EQUATORIAL	2.932	35.280					7.462	86.289	204	680	2,7%	0,8%	155%	145%		
HONG KONG	733.900	1.621.669	249	1.129		0,1%	389.585	730.812	281	1.424	0,1%	0,2%	-47%	-55%	13%	26%
ILHA DE MAN	169	870					117	881					-31%	1%		
INDIA	20	73														
IRAQUE							179.435	220.377								
ISRAEL	26.896	67.641														
ITALIA	285	1.530					11.279	36.699					3858%	2299%		
JAPAO	84	663					460	2.616					448%	295%		

Produto Destino	Janeiro a Setembro / 2023						Janeiro a Setembro / 2024						Variação 24/23			
	Brasil		Paraná		Part. UF/BR		Brasil		Paraná		Part. UF/BR		Brasil		Paraná	
	quilos	US\$	quilos	US\$	quilos	US\$	quilos	US\$	quilos	US\$	quilos	US\$	quilos	US\$	quilos	US\$
02022090 OUTRAS PECAS NAO DESOSSADAS DE BOVINO, CONGELADAS																
JORDANIA	529	1.768					3.941	11.819					645%	569%		
LIBANO	7.297	94.304					30.184	99.587					314%	6%		
LIBERIA	8.454	49.032	1.291	6.517	15,3%	13,3%	12.814	69.032	1.717	8.371	13,4%	12,1%	52%	41%	33%	28%
LITUANIA							2.081	6.810								
LUXEMBURGO	24	151														
MALASIA	1.139.520	2.432.746					4.643.958	8.174.778					308%	236%		
MALDIVAS	1.013	2.505					6.226	26.643					515%	964%		
MALTA	2.507	14.758	723	3.440	28,8%	23,3%	2.437	13.565	430	2.226	17,6%	16,4%	-3%	-8%	-41%	-35%
MARSHALL, ILHAS	11.035	66.968	1.671	9.134	15,1%	13,6%	10.742	63.441	1.649	10.632	15,4%	16,8%	-3%	-5%	-1%	16%
NORUEGA	4.502	30.003	70	320	1,6%	1,1%	2.908	33.431					-35%	11%		
OMA	4.107	14.699					2.595	9.363					-37%	-36%		
PAISES BAIXOS (HOLANDA)	5.592	19.797	50	527	0,9%	2,7%	6.486	22.010	18	95	0,3%	0,4%	16%	11%	-64%	-82%
PALAU	20	73					38	268					90%	267%		
PANAMA	8.972	54.534	806	4.881	9,0%	9,0%	11.367	59.739	868	4.951	7,6%	8,3%	27%	10%	8%	1%
PARAGUAI	1.241.080	4.098.383					1.716.510	5.307.107					38%	29%		
PORTUGAL	317	2.040					340	1.752					7%	-14%		
REINO UNIDO	500	3.095					367	1.829					-27%	-41%		
SAO VICENTE E GRANADINAS							135	1.107	135	1.107	100,0%	100,0%				
SEICHELES	1.998	5.894					2.007	5.260					0%	-11%		
SENEGAL							1.097	10.489								
SERRA LEOA							25.980	14.793	30	111	0,1%	0,8%				
SINGAPURA	340.776	1.084.493	50	487			627.845	1.485.175	263	1.363	0,1%		84%	37%	426%	180%
SUICA	70	269					24	98					-66%	-64%		
TAILANDIA	15.184	67.666					285	2.720					-98%	-96%		
TAIWAN (FORMOSA)	42	222														
TANZANIA	19	110														
TIMOR LESTE	765	12.950					590	10.830					-23%	-16%		
TURQUIA	8.904	42.770					8.063	51.195	210	911	2,6%	1,8%	-9%	20%		
URUGUAI	695.375	2.326.990					131.130	366.077					-81%	-84%		
VENEZUELA							5	31								
VIETNA	295.178	284.246	15	87			102.372	88.762					-65%	-69%		
SubTotal	6.109.006	18.289.282	5.872	31.331	0,1%	0,2%	10.086.127	22.660.987	13.173	59.191	0,1%	0,3%	65%	24%	124,3%	88,9%
02023000 CARNES DESOSSADAS DE BOVINO, CONGELADAS																

Produto Destino	Janeiro a Setembro / 2023						Janeiro a Setembro / 2024						Variação 24/23			
	Brasil		Paraná		Part. UF/BR		Brasil		Paraná		Part. UF/BR		Brasil		Paraná	
	quilos	US\$	quilos	US\$	quilos	US\$	quilos	US\$	quilos	US\$	quilos	US\$	quilos	US\$	quilos	US\$
02023000 CARNES DESOSSADAS DE BOVINO, CONGELADAS																
AFRICA DO SUL	195	1.891														
ALBANIA	4.979.527	16.263.198					8.074.787	26.137.668	130.167	419.143	1,6%	1,6%	62%	61%		
ALEMANHA	1.591.410	11.832.619					1.382.375	9.309.364					-13%	-21%		
ANGOLA	2.575.283	13.117.455					2.399.477	11.340.776	14.088	67.215	0,6%	0,6%	-7%	-14%		
ANTIGUA E BARBUDA	2.020	18.271					2.289	20.616	160	745	7,0%	3,6%	13%	13%		
ARABIA SAUDITA	24.088.558	105.200.467	27.710	69.868	0,1%	0,1%	30.863.231	140.999.824	57.401	142.460	0,2%	0,1%	28%	34%	107%	104%
ARGELIA							106.509	513.188								
ARGENTINA	1.599.208	6.247.713					25.584	281.066					-98%	-96%		
ARMENIA	24.971	195.406					127.649	281.474					411%	44%		
ARUBA	950.425	5.532.293					1.000.557	5.861.252					5%	6%		
AUSTRALIA	138.222	531.445														
AZERBAIJAO	292.372	1.211.880					729.313	3.274.020					149%	170%		
BAHAMAS	245.721	970.448	427	2.647	0,2%	0,3%	379.348	1.502.503	218	1.648	0,1%	0,1%	54%	55%	-49%	-38%
BANGLADESH	227	1.920					160	822					-30%	-57%		
BARBADOS	1.090	7.435	554	3.760	50,8%	50,6%	1.516	10.081	260	1.642	17,2%	16,3%	39%	36%	-53%	-56%
BAREIN	312.783	1.804.151					714.095	3.201.737					128%	77%		
BELGICA	246.501	1.755.263					11.477	155.912					-95%	-91%		
BELIZE	272	2.456					166	1.100					-39%	-55%		
BERMUDAS	161.085	685.588					154.904	616.831					-4%	-10%		
BOLIVIA	143.987	412.754					262.011	662.959					82%	61%		
BONAIRE, SAINT EUSTATIUS E SABA	90.650	460.311					87.178	513.098					-4%	11%		
BRASIL	333	2.593					2.810	39.191					744%	1411%		
CABO VERDE	209.836	1.211.371					423.916	2.572.254					102%	112%		
CAMAROES	48	514					14.260	18.006					29608%	3403%		
CAMBOJA	45.770	218.213					95.467	475.020					109%	118%		
CANADA	3.423.602	15.016.720					2.376.166	10.525.240					-31%	-30%		
CATAR	1.234.437	7.274.575					2.915.149	17.224.629					136%	137%		
CAYMAN, ILHAS	1.190	8.303	189	1.519	15,9%	18,3%	359	2.940					-70%	-65%		
CAZAQUISTAO	27.560	260.051														
CHILE	19.677.068	85.564.701	275.528	1.361.211	1,4%	1,6%	20.520.311	80.110.348	91.855	420.085	0,4%	0,5%	4%	-6%	-67%	-69%
CHINA	851.302.313	4.158.514.775	4.723.298	22.947.189	0,6%	0,6%	928.380.707	4.112.839.422	11.126.747	49.928.238	1,2%	1,2%	9%	-1%	136%	118%
CHIPRE	9.700	63.487	3.278	15.390	33,8%	24,2%	7.595	49.552	1.303	4.678	17,2%	9,4%	-22%	-22%	-60%	-70%
COMORES	68.538	258.999					329.470	962.743					381%	272%		

Produto Destino	Janeiro a Setembro / 2023						Janeiro a Setembro / 2024						Variação 24/23			
	Brasil		Paraná		Part. UF/BR		Brasil		Paraná		Part. UF/BR		Brasil		Paraná	
	quilos	US\$	quilos	US\$	quilos	US\$	quilos	US\$	quilos	US\$	quilos	US\$	quilos	US\$	quilos	US\$
02023000 CARNES DESOSSADAS DE BOVINO, CONGELADAS																
CONGO	147.923	863.323					294.529	847.869					99%	-2%		
CONGO, REPUBLICA DEMOCRATICA	394.490	821.482					811.661	1.456.931					106%	77%		
COOK, ILHAS							75	449								
COREIA DO SUL	505.971	2.707.225					625.934	3.317.354					24%	23%		
COSTA DO MARFIM	533.192	1.343.243	16.923	17.773	3,2%	1,3%	579.379	1.183.226	5.466	31.328	0,9%	2,6%	9%	-12%	-68%	76%
COVEITE (KUWEIT)	2.758.274	10.628.865					2.566.565	8.752.934					-7%	-18%		
CROACIA							347	1.728	227	1.196	65,4%	69,2%				
CUBA	415.212	2.498.314					561.273	3.025.852					35%	21%		
CURACAO	466.292	2.669.975					887.472	4.609.957					90%	73%		
DINAMARCA	218.625	1.208.676					69.128	575.408					-68%	-52%		
DJIBUTI	12.440	113.873					12.710	105.406					2%	-7%		
EGITO	46.558.747	184.479.013	177.060	654.821	0,4%	0,4%	54.691.436	222.879.536	216.149	782.260	0,4%	0,4%	17%	21%	22%	19%
EMIRADOS ARABES UNIDOS	35.361.162	152.613.503	27.195	43.671	0,1%		107.454.123	490.090.662	1.844.982	8.274.722	1,7%	1,7%	204%	221%	6684%	18848%
ESPAHHA	3.634.916	20.837.542					5.197.311	27.761.981	114.726	822.167	2,2%	3,0%	43%	33%		
ESTADOS UNIDOS	59.587.623	269.567.392	235.010	918.804	0,4%	0,3%	111.317.438	525.303.269	675.631	2.689.073	0,6%	0,5%	87%	95%	187%	193%
FALKLAND (MALVINAS)							1	10	1	10	100,0%	100,0%				
FILIPINAS	41.981.015	159.510.619	45	235			68.920.998	245.970.746	27.402	96.834			64%	54%	60793%	41106%
FRANCA	81.101	523.895					38.838	234.630					-52%	-55%		
GABAO	2.169.073	7.378.356					1.941.562	6.028.884	97	463			-10%	-18%		
GAMBIA							37.725	92.805								
GANA	54.919	341.779					962.347	1.188.790					1652%	248%		
GEORGIA	2.556.511	6.187.408	104.982	206.030	4,1%	3,3%	5.606.366	13.318.081	131.158	268.972	2,3%	2,0%	119%	115%	25%	31%
GIBRALTAR	386	4.051					620	5.059	134	1.413	21,6%	27,9%	61%	25%		
GRANADA	69.519	249.841					73.522	317.746					6%	27%		
GRECIA	286.731	1.423.810	267	1.654	0,1%	0,1%	141.571	768.968	2.126	7.635	1,5%	1,0%	-51%	-46%	696%	362%
GUAM	10	42														
GUIANA	27.018	151.462					25.862	127.035					-4%	-16%		
GUINE	43.460	248.273	9.614	39.900	22,1%	16,1%	60.967	314.897	43.040	185.948	70,6%	59,1%	40%	27%	348%	366%
GUINE EQUATORIAL	243.911	976.662					225.085	1.162.926					-8%	19%		
GUINE-BISSAU							4.034	25.880								
HONDURAS	26.939	120.282														
HONG KONG	27.992.431	143.123.180	921	4.165			29.183.666	148.934.996	85.884	472.267	0,3%	0,3%	4%	4%	9225%	11239%
ILHA DE MAN	1.276	10.723					909	4.964					-29%	-54%		

Produto Destino	Janeiro a Setembro / 2023						Janeiro a Setembro / 2024						Variação 24/23			
	Brasil		Paraná		Part. UF/BR		Brasil		Paraná		Part. UF/BR		Brasil		Paraná	
	quilos	US\$	quilos	US\$	quilos	US\$	quilos	US\$	quilos	US\$	quilos	US\$	quilos	US\$	quilos	US\$
02023000 CARNES DESOSSADAS DE BOVINO, CONGELADAS																
INDIA	27.087	131.595														
INDONESIA	1.306.022	7.273.020					5.651.901	25.957.385					333%	257%		
IRA							245.433	1.117.048								
IRAQUE	2.529.370	11.219.932					6.799.937	23.978.147					169%	114%		
IRLANDA							17	314								
ISRAEL	20.247.104	105.283.628	2.672.456	16.347.799	13,2%	15,5%	22.208.364	110.238.801	112.852	626.450	0,5%	0,6%	10%	5%	-96%	-96%
ITALIA	15.147.040	93.726.227	119	1.149			15.806.008	106.082.496	80	322			4%	13%	-33%	-72%
JAPAO	370	2.848					51.147	185.871					13724%	6426%		
JORDANIA	3.604.236	15.080.768					8.166.671	27.078.929	54.336	126.953	0,7%	0,5%	127%	80%		
LIBANO	1.331.629	5.987.388					4.247.518	15.818.176					219%	164%		
LIBERIA	117.622	732.991	4.227	19.291	3,6%	2,6%	260.545	1.170.057	5.571	32.291	2,1%	2,8%	122%	60%	32%	67%
LIBIA	13.428.209	49.777.787					17.232.936	62.279.569					28%	25%		
LITUANIA	132	714					51.540	181.155					38945%	25272%		
LUXEMBURGO	36	212					551	7.190					1431%	3292%		
MACAU	173.650	908.300					27.289	119.448					-84%	-87%		
MACEDONIA	62.482	318.987					74.041	224.147					19%	-30%		
MALASIA	4.852.361	20.358.123					4.485.332	18.159.518	54.539	357.079	1,2%	2,0%	-8%	-11%		
MALDIVAS	206.731	1.423.553					338.937	2.378.802					64%	67%		
MALTA	12.378	104.426	2.658	18.026	21,5%	17,3%	87.174	470.752	2.674	17.539	3,1%	3,7%	604%	351%	1%	-3%
MARIANAS DO NORTE, ILHAS							46	452								
MARROCOS	125	303														
MARSHALL, ILHAS	50.682	394.263	7.218	34.037	14,2%	8,6%	50.184	383.260	6.857	38.416	13,7%	10,0%	-1%	-3%	-5%	13%
MARTINICA							11	207								
MAURICIO	123.555	651.559					107.706	458.831					-13%	-30%		
MAURITANIA	15.275	143.560					24.281	158.199					59%	10%		
MAYOTTE	944.737	3.312.550					859.746	3.114.218					-9%	-6%		
MEXICO	1.249.921	5.887.411					25.035.842	111.772.366	78.698	519.481	0,3%	0,5%	1903%	1799%		
MOCAMBIQUE							135.486	291.747								
MONTENEGRO	51.142	567.419					127.290	506.970					149%	-11%		
NIGERIA							15	86								
NORUEGA	134.361	2.007.570	383	2.884	0,3%	0,1%	58.816	771.727	5	17			-56%	-62%	-99%	-99%
OMA	186.907	975.082					315.973	1.519.232					69%	56%		
PAISES BAIXOS (HOLANDA)	7.171.142	56.388.087	25.029	218.732	0,3%	0,4%	6.122.341	46.255.234	21.297	224.143	0,3%	0,5%	-15%	-18%	-15%	2%

Produto Destino	Janeiro a Setembro / 2023						Janeiro a Setembro / 2024						Variação 24/23			
	Brasil		Paraná		Part. UF/BR		Brasil		Paraná		Part. UF/BR		Brasil		Paraná	
	quilos	US\$	quilos	US\$	quilos	US\$	quilos	US\$	quilos	US\$	quilos	US\$	quilos	US\$	quilos	US\$
02023000 CARNES DESOSSADAS DE BOVINO, CONGELADAS																
PALAU	154	971	100	653	64,9%	67,3%	341	2.869	60	84	17,6%	2,9%	121%	195%	-40%	-87%
PALESTINA	4.931.668	20.974.166	74.866	500.030	1,5%	2,4%	4.813.774	20.475.956	99.986	757.508	2,1%	3,7%	-2%	-2%	34%	51%
PANAMA	36.325	269.189	2.910	16.778	8,0%	6,2%	52.019	371.162	3.175	12.562	6,1%	3,4%	43%	38%	9%	-25%
PARAGUAI	1.650.398	5.460.700					723.406	2.211.663					-56%	-60%		
PERU	1.642.473	7.456.901	191	1.787			2.039.912	8.671.725					24%	16%		
PORTO RICO	646.686	2.257.388					606.331	2.195.588	53.787	215.515	8,9%	9,8%	-6%	-3%		
PORTUGAL	541.362	3.588.666					265.206	2.044.049	1.251	816	0,5%		-51%	-43%		
QUENIA							26.999	164.469								
QUIRGUISTAO	31	517														
REINO UNIDO	3.552.043	17.233.614	40	235			5.043.027	26.957.574	60	198			42%	56%	50%	-16%
ROMENIA	24.710	97.685														
RUSSIA	37.898.933	143.202.257	817.429	3.072.620	2,2%	2,1%	51.553.809	197.445.770					36%	38%		
SAO CRISTOVAO E NEVIS	40	242	40	242	100,0%	100,0%	100	169	100	169	100,0%	100,0%	150%	-30%	150%	-30%
SAO TOME E PRINCIPE	4.976	33.567														
SAO VICENTE E GRANADINAS	252	2.129	100	537	39,7%	25,2%										
SEICHELES	295.530	1.663.522					436.798	2.281.896	621	3.796	0,1%	0,2%	48%	37%		
SENEGAL	129.755	930.255					161.734	1.085.385					25%	17%		
SERRA LEOA							55.510	167.775	40	196	0,1%	0,1%				
SERVIA	1.633.687	6.551.636					3.216.669	12.075.470					97%	84%		
SINGAPURA	13.664.260	59.203.622	214	1.149			15.004.432	63.078.730	55.501	189.567	0,4%	0,3%	10%	7%	25835%	16398%
SINT MAARTEN	21.256	74.690					29.754	101.011					40%	35%		
SUECIA	255.820	2.738.008					84.074	711.403					-67%	-74%		
SUICA	408.958	1.713.914					268	2.560					-100%	-100%		
SURINAME	16.890	63.930					10.620	51.587					-37%	-19%		
TADJQUISTAO							27.000	27.450								
TAILANDIA	523.228	1.297.681					2.870.736	7.130.904	30	336			449%	450%		
TAIWAN (FORMOSA)	431	2.662					37	177					-91%	-93%		
TANZANIA	27.013	264.837	10	51												
TIMOR LESTE	20.541	118.486					50.880	280.128					148%	136%		
TOQUELAU	224	1.933														
TUNISIA	1.016.871	4.135.737					1.300.334	5.481.577					28%	33%		
TURCOMENISTAO							624.978	2.275.166								
TURQUIA	6.552.183	32.012.086					23.509.589	104.016.079	313	1.711			259%	225%		

Produto Destino	Janeiro a Setembro / 2023						Janeiro a Setembro / 2024						Variação 24/23			
	Brasil		Paraná		Part. UF/BR		Brasil		Paraná		Part. UF/BR		Brasil		Paraná	
	quilos	US\$	quilos	US\$	quilos	US\$	quilos	US\$	quilos	US\$	quilos	US\$	quilos	US\$	quilos	US\$
02023000 CARNES DESOSSADAS DE BOVINO, CONGELADAS																
URUGUAI	1.157.732	3.510.569	43.753	118.060	3,8%	3,4%	1.231.074	3.311.058					6%	-6%		
VANUATU	123	1.009														
VENEZUELA							40	245								
VIETNA	268	541	225	135	84,0%	25,0%	138.062	724.922					51416%	133897%		
SubTotal	1.289.203.196	6.102.771.488	9.254.969	46.642.832	0,7%	0,8%	1.626.132.881	7.161.937.466	15.121.055	67.745.291	0,9%	0,9%	26%	17%	63,4%	45,2%
02061000 MIUDEZAS COMESTIVEIS DE BOVINO, FRESCAS OU REFRIGERADAS																
AFRICA DO SUL	20	65														
ANTIGUA E BARBUDA	20	63					41	153					105%	143%		
BAHAMAS	21	76														
BARBADOS	98	323														
CHILE	27.492	320.051					6.504	91.579					-76%	-71%		
CHINA	237	1.268					86	237					-64%	-81%		
CHIPRE	20	52	20	52	100,0%	100,0%	98	363	21	62	21,4%	17,1%	390%	598%	5%	19%
CROACIA							40	203	40	203	100,0%	100,0%				
CURACAO							3.600	60.573								
DINAMARCA							26	82								
ESTADOS UNIDOS							20	90								
FILIPINAS							20	138								
GIBRALTAR	46	176					24	119					-48%	-32%		
HONG KONG	7.465	7.148	15	44	0,2%	0,6%	170.312	345.719					2181%	4737%		
ILHA DE MAN	10	37														
ITALIA							32	159								
JAPAO							25	77								
LIBERIA	428	1.475					249	889	25	69	10,0%	7,8%	-42%	-40%		
MALTA							20	65								
MARSHALL, ILHAS	504	1.776					192	671	15	34	7,8%	5,1%	-62%	-62%		
NORUEGA	96	377					41	119					-57%	-68%		
PALESTINA	1.993	1.793	1.993	1.793	100,0%	100,0%										
PANAMA	287	1.082	10	30	3,5%	2,8%	452	1.572	55	167	12,2%	10,6%	57%	45%	450%	457%
PERU	24	19														
REINO UNIDO	20	126														
SINGAPURA	237	1.256					189	548	30	69	15,9%	12,6%	-20%	-56%		
SubTotal	39.018	337.163	2.038	1.919	5,2%	0,6%	181.971	503.356	186	604	0,1%	0,1%	366%	49%	-90,9%	-68,5%
02062100 LINGUAS DE BOVINO, CONGELADAS																

Produto Destino	Janeiro a Setembro / 2023						Janeiro a Setembro / 2024						Variação 24/23			
	Brasil		Paraná		Part. UF/BR		Brasil		Paraná		Part. UF/BR		Brasil		Paraná	
	quilos	US\$	quilos	US\$	quilos	US\$	quilos	US\$	quilos	US\$	quilos	US\$	quilos	US\$	quilos	US\$
02062100 LINGUAS DE BOVINO, CONGELADAS																
AFRICA DO SUL	58	213														
ALEMANHA	22	60					20	64					-9%	7%		
ANGOLA	13.782	29.144					6.267	13.098					-55%	-55%		
ANTIGUA E BARBUDA	183	536					163	603	20	58	12,3%	9,6%	-11%	13%		
ARABIA SAUDITA	3.269	8.152					4.006	10.628					23%	30%		
ARMENIA	4.449	10.870														
ARUBA	20.695	51.738					17.527	42.140					-15%	-19%		
AZERBAIJAO							59.722	119.537								
BAHAMAS	441	1.673					261	957					-41%	-43%		
BANGLADESH							28.049	44.683								
BARBADOS	36	142					80.997	180.886					224892%	127285%		
BAREIN							702	1.754								
BELGICA	5	11														
BRASIL							39	112								
BUTAO	78.107	165.191					55.484	91.490					-29%	-45%		
CAMBOJA	1.978	3.757														
CANADA	10	93														
CATAR							3.000	6.265								
CAYMAN, ILHAS	42	175					64	169					52%	-3%		
CAZAQUISTAO	40.720	87.131					20.504	48.317					-50%	-45%		
CHINA	422	1.660	10	44	2,4%	2,7%	3.823	8.518	44	127	1,2%	1,5%	806%	413%	340%	189%
CHIPRE	304	705	80	216	26,3%	30,6%	408	1.632	57	407	14,0%	24,9%	34%	131%	-29%	88%
CONGO							2.092	4.689								
COREIA DO SUL	8.016	18.199					8.120	17.725					1%	-3%		
COSTA DO MARFIM							36.585	44.857	17.070	28.992	46,7%	64,6%				
CURACAO	27.688	68.484					39.409	85.951					42%	26%		
DINAMARCA	133	463					66	190					-50%	-59%		
EMIRADOS ARABES UNIDOS	86.353	183.436					236.024	491.713					173%	168%		
FILIPINAS	30	93														
FRANCA	26	107					20	69					-23%	-36%		
GABAO	12.301	24.669					25.174	54.928					105%	123%		
GEORGIA	253.852	606.219					747.441	1.594.749					194%	163%		
GIBRALTAR	65	264														

Produto Destino	Janeiro a Setembro / 2023						Janeiro a Setembro / 2024						Variação 24/23			
	Brasil		Paraná		Part. UF/BR		Brasil		Paraná		Part. UF/BR		Brasil		Paraná	
	quilos	US\$	quilos	US\$	quilos	US\$	quilos	US\$	quilos	US\$	quilos	US\$	quilos	US\$	quilos	US\$
02062100 LINGUAS DE BOVINO, CONGELADAS																
GRANADA							746	1.660								
GRECIA	298	701	5	17	1,7%	2,4%	512	1.520	30	98	5,9%	6,4%	72%	117%	500%	476%
GUIANA	304	969														
GUINE	500	900	500	900	100,0%	100,0%										
GUINE EQUATORIAL							548	1.332								
HONG KONG	6.578.181	14.349.084	79.123	149.090	1,2%	1,0%	5.073.014	10.286.809	102.135	198.114	2,0%	1,9%	-23%	-28%	29%	33%
ILHA DE MAN	51	330	24	132	47,1%	40,0%	52	207					2%	-37%		
IRAQUE	28.102	57.133					82.941	163.929					195%	187%		
ISRAEL	478.074	1.516.444	29.084	103.617	6,1%	6,8%	750.191	2.356.525	107.052	321.670	14,3%	13,7%	57%	55%	268%	210%
ITALIA							3.152	5.867								
JAPAO	100	477					46	79					-54%	-83%		
LAOS	159.089	314.436					158.005	275.210					-1%	-12%		
LIBANO	23.033	62.255					41.746	102.557					81%	65%		
LIBERIA	1.911	7.367	237	894	12,4%	12,1%	2.679	9.420	129	671	4,8%	7,1%	40%	28%	-46%	-25%
LITUANIA							43	113								
MACAU	8.191	17.898														
MALASIA	81.199	210.831														
MALTA	590	2.335	75	280	12,7%	12,0%	473	1.681	105	249	22,2%	14,8%	-20%	-28%	40%	-11%
MARSHALL, ILHAS	2.259	9.378	220	1.135	9,7%	12,1%	2.141	8.093	225	1.083	10,5%	13,4%	-5%	-14%	2%	-5%
MEXICO							54.022	122.897	54.022	122.897	100,0%	100,0%				
MIANMAR	68.896	135.055	745	1.239	1,1%	0,9%	22.188	33.056					-68%	-76%		
NORUEGA	494	1.846	6	29	1,2%	1,6%	332	984	20	18	6,0%	1,8%	-33%	-47%	233%	-38%
OMA	106	277														
PAISES BAIXOS (HOLANDA)	35	107					59	185	5	19	8,5%	10,3%	69%	73%		
PALAU							24	36								
PALESTINA	10.452	29.119	509	1.807	4,9%	6,2%	28.188	74.928					170%	157%		
PANAMA	2.150	8.161	247	854	11,5%	10,5%	1.969	6.286	313	968	15,9%	15,4%	-8%	-23%	27%	13%
PARAGUAI	184.991	473.762					48.009	87.928					-74%	-81%		
PORTUGAL	107	414					213	729					99%	76%		
REINO UNIDO	116	492					185	602	5	6	2,7%	1,0%	59%	22%		
RUSSIA	1.712.150	6.885.481	78.924	299.874	4,6%	4,4%	2.368.304	10.392.505					38%	51%		
SAO VICENTE E GRANADINAS	4	9														
SEICHELES							1.367	3.153								

Produto Destino	Janeiro a Setembro / 2023						Janeiro a Setembro / 2024						Variação 24/23			
	Brasil		Paraná		Part. UF/BR		Brasil		Paraná		Part. UF/BR		Brasil		Paraná	
	quilos	US\$	quilos	US\$	quilos	US\$	quilos	US\$	quilos	US\$	quilos	US\$	quilos	US\$	quilos	US\$
02062100 LINGUAS DE BOVINO, CONGELADAS																
SERRA LEOA							9	39	9	39	100,0%	100,0%				
SINGAPURA	41.450	102.568	38	140	0,1%	0,1%	153.944	332.155					271%	224%		
SINT MAARTEN	200	352					1.722	3.595					761%	921%		
SUICA	10	30														
TAILANDIA	40.939	115.664					418.216	1.037.674	21.629	52.557	5,2%	5,1%	922%	797%		
TAIWAN (FORMOSA)	28	98														
TOQUELAU	19	33														
TUNISIA	6.990	19.050					8.771	17.204					25%	-10%		
TURQUIA	32.452	73.763					84.499	215.518					160%	192%		
UCRANIA							128.292	337.679								
URUGUAI	216.901	486.394					453.497	940.976	24.971	56.995	5,5%	6,1%	109%	93%		
UZBEQUISTAO	98.155	174.110					251.582	552.286					156%	217%		
VANUATU	30	147														
VIETNA							62.929	97.790								
SubTotal	10.331.544	26.320.655	189.827	560.268	1,8%	2,1%	11.580.577	30.338.931	327.841	784.968	2,8%	2,6%	12%	15%	72,7%	40,1%
02062200 FIGADOS DE BOVINO, CONGELADOS																
AFRICA DO SUL	25	88														
ALEMANHA	46	208					62	330					35%	59%		
ANGOLA	5.119	8.421					208.620	227.774					3975%	2605%		
ANTIGUA E BARBUDA	78	243					124	205	40	43	32,3%	21,0%	59%	-16%		
ARABIA SAUDITA	8.770	13.851	15	46	0,2%	0,3%	19.010	25.956					117%	87%		
ARGENTINA							27.000	19.836								
ARUBA	636	1.151					7.399	10.643					1063%	825%		
BAHAMAS	364	1.713					493	2.112					35%	23%		
BANGLADESH	20	47														
BARBADOS	69	166	25	45	36,2%	27,1%	63	140	18	48	28,6%	34,3%	-9%	-16%	-28%	7%
BAREIN							26.916	33.241								
BELGICA							81	729								
BONAIRE, SAINT EUSTATIUS E SABA	996	1.970					455	643					-54%	-67%		
BRASIL							103	236								
CATAR	24.998	41.560					34.002	46.998					36%	13%		
CAYMAN, ILHAS							40	254								
CHINA	110	357					86	189					-22%	-47%		

Produto Destino	Janeiro a Setembro / 2023						Janeiro a Setembro / 2024						Variação 24/23			
	Brasil		Paraná		Part. UF/BR		Brasil		Paraná		Part. UF/BR		Brasil		Paraná	
	quilos	US\$	quilos	US\$	quilos	US\$	quilos	US\$	quilos	US\$	quilos	US\$	quilos	US\$	quilos	US\$
02062200 FIGADOS DE BOVINO, CONGELADOS																
CHIPRE	254	1.175	55	148	21,7%	12,6%	388	1.059	16	47	4,1%	4,4%	53%	-10%	-71%	-68%
COMORES							7.894	7.421								
COREIA DO SUL	10	76					40	260					300%	242%		
CUBA							27.000	115.426								
CURACAO	1.971	4.051					18.045	17.050					816%	321%		
DINAMARCA	206	747	5	19	2,4%	2,5%	46	122					-78%	-84%		
EGITO	4.679.532	8.367.625	18	53			4.933.245	6.187.318	43	83			5%	-26%	139%	57%
EMIRADOS ARABES UNIDOS	182.400	247.638					363.735	366.917	26.967	26.457	7,4%	7,2%	99%	48%		
ESTADOS UNIDOS							15	60								
FILIPINAS	80	149					54	242					-33%	62%		
GABAO							20	267								
GAMBIA							16.007	13.198								
GANA	21.470	34.053					28.005	30.013					30%	-12%		
GEORGIA							14.598	17.455								
GRANADA							2.515	2.063								
GRECIA	271	1.135	40	89	14,8%	7,8%	279	783	40	56	14,3%	7,2%	3%	-31%		-37%
GUIANA	1.467	3.461					968	2.027					-34%	-41%		
GUINE EQUATORIAL	1.016	1.342					187	209					-82%	-84%		
GUINE-BISSAU							56.033	47.774								
HONG KONG	455	1.316	20	23	4,4%	1,7%	294	1.087	10	15	3,4%	1,4%	-35%	-17%	-50%	-35%
ILHA DE MAN	10	40														
INDIA	20	127														
IRAQUE	20.001	30.048					138.075	142.582					590%	375%		
ITALIA	70	234					205	422					193%	80%		
LIBANO							428	703								
LIBERIA	11.240	18.103	50	136	0,4%	0,8%	8.066	12.544	198	474	2,5%	3,8%	-28%	-31%	296%	249%
LIBIA							233.895	239.699	109.214	118.767	46,7%	49,5%				
MALASIA							6.143	6.571								
MALDIVAS	458	956					890	1.329					94%	39%		
MALTA	295	876	85	217	28,8%	24,8%	410	1.228	91	151	22,2%	12,3%	39%	40%	7%	-30%
MARSHALL, ILHAS	1.197	4.748	102	301	8,5%	6,3%	1.633	7.229	262	691	16,0%	9,6%	36%	52%	157%	130%
MEXICO	10	39														
MONTENEGRO	20	139														

Produto Destino	Janeiro a Setembro / 2023						Janeiro a Setembro / 2024						Variação 24/23				
	Brasil		Paraná		Part. UF/BR		Brasil		Paraná		Part. UF/BR		Brasil		Paraná		
	quilos	US\$	quilos	US\$	quilos	US\$	quilos	US\$	quilos	US\$	quilos	US\$	quilos	US\$	quilos	US\$	
02062200 FIGADOS DE BOVINO, CONGELADOS																	
NORUEGA	257	910					204	647						-21%	-29%		
PAISES BAIXOS (HOLANDA)	999	1.774					1.041	1.207						4%	-32%		
PALAU	25	55					15	11	15	11	100,0%	100,0%		-40%	-80%		
PANAMA	1.330	4.878	88	244	6,6%	5,0%	1.420	5.649	52	69	3,7%	1,2%		7%	16%	-41%	-72%
PORTUGAL	98	338					95	203						-3%	-40%		
REINO UNIDO	88	311					122	580						39%	87%		
RUSSIA	194.668	248.854	162.822	200.077	83,6%	80,4%	3.739.718	5.406.425						1821%	2073%		
SAO TOME E PRINCIPE	1.881	2.824															
SEICHELES	2.032	3.638					8.036	9.638						295%	165%		
SERRA LEOA							34	53	34	53	100,0%	100,0%					
SINGAPURA	9.663	18.115	20	22	0,2%	0,1%	38.854	53.524						302%	195%		
SINT MAARTEN	1.000	2.024					5.982	9.487						498%	369%		
TAILANDIA	5	17					6.429	9.320	10	24	0,2%	0,3%	128480%	54724%			
TAIWAN (FORMOSA)	5	17															
TIMOR LESTE	4.962	11.027															
TOQUELAU	25	65															
TUNISIA							108.455	90.549									
TURQUIA	9.181	18.407	10	10	0,1%	0,1%	7.182	10.975						-22%	-40%		
URUGUAI							35.263	38.514									
VANUATU	14	34															
SubTotal	5.189.917	9.101.141	163.355	201.430	3,1%	2,2%	10.136.417	13.229.126	137.010	146.989	1,4%	1,1%	95%	45%	-16,1%	-27,0%	
02062910 RABOS DE BOVINO, CONGELADOS																	
AFRICA DO SUL	83	569															
ALEMANHA	70	529					82	628						17%	19%		
ANGOLA	84.702	263.616					102.492	365.880						21%	39%		
ANTIGUA E BARBUDA	112	741					341	2.413	10	31	2,9%	1,3%		204%	226%		
ARABIA SAUDITA	96.803	268.004					276.546	1.057.758						186%	295%		
ARUBA	99.180	371.768					57.332	239.768						-42%	-36%		
BAHAMAS	65.766	211.557					99.902	379.219						52%	79%		
BARBADOS	109	640					76	454						-30%	-29%		
BAREIN							1.787	7.097									
BELGICA	51	339					45	254						-12%	-25%		
BERMUDAS	56.329	199.743					38.981	146.229						-31%	-27%		

Produto Destino	Janeiro a Setembro / 2023						Janeiro a Setembro / 2024						Variação 24/23			
	Brasil		Paraná		Part. UF/BR		Brasil		Paraná		Part. UF/BR		Brasil		Paraná	
	quilos	US\$	quilos	US\$	quilos	US\$	quilos	US\$	quilos	US\$	quilos	US\$	quilos	US\$	quilos	US\$
02062910 RABOS DE BOVINO, CONGELADOS																
BONAIRE, SAINT EUSTATIUS E SABA	10.352	38.041					7.960	31.264					-23%	-18%		
BRASIL							335	2.133								
CABO VERDE							1.220	3.903								
CATAR	18.533	67.900					98.503	374.616					432%	452%		
CAYMAN, ILHAS	115	660	20	154	17,4%	23,3%	83	538					-28%	-18%		
CHINA	1.500	7.583	130	396	8,7%	5,2%	1.066	6.741	89	343	8,3%	5,1%	-29%	-11%	-32%	-13%
CHIPRE	1.234	6.573	260	1.152	21,1%	17,5%	790	4.727	24	114	3,0%	2,4%	-36%	-28%	-91%	-90%
CONGO	10.954	40.200					193.621	676.750					1668%	1583%		
CONGO, REPUBLICA DEMOCRATICA	142.258	424.182					27.000	86.000					-81%	-80%		
COREIA DO SUL	47.114	166.990					79.253	279.705					68%	68%		
COSTA DO MARFIM	4.950	11.642					34.566	121.910					598%	947%		
COVEITE (KUWEIT)	13.996	42.671					6.212	22.295					-56%	-48%		
CROACIA							40	222	20	81	50,0%	36,5%				
CURACAO	793	3.481														
DINAMARCA	1.364	8.720	10	61	0,7%	0,7%	684	4.771					-50%	-45%		
EGITO							353.197	1.374.670	42	282						
EMIRADOS ARABES UNIDOS	311.879	1.064.800					692.793	2.609.453					122%	145%		
ESTADOS UNIDOS	24.393	76.622														
FILIPINAS	168	875	20	92	11,9%	10,5%	92	481	47	200	51,1%	41,6%	-45%	-45%	135%	117%
FRANCA	88	567					65	424					-26%	-25%		
GABAO	201.452	607.583					570.857	1.877.454					183%	209%		
GIBRALTAR	17	120					115	786	24	177	20,9%	22,5%	576%	555%		
GRANADA	3.913	15.229					16.707	66.043					327%	334%		
GRECIA	262	1.376					619	3.726	15	56	2,4%	1,5%	136%	171%		
GUIANA	653	3.027					1.034	4.647					58%	54%		
GUINE EQUATORIAL	35.292	113.695					73.898	261.492					109%	130%		
HONG KONG	2.141.849	7.644.540	472	2.054			1.004.281	3.921.151	3.512	15.353	0,3%	0,4%	-53%	-49%	644%	647%
ILHA DE MAN	156	919					67	535					-57%	-42%		
INDIA	20	77														
IRAQUE							1.474	4.855								
ITALIA	252	1.425					875	3.800	20	86	2,3%	2,3%	247%	167%		
JAPAO	98	418					164	990					67%	137%		
LIBANO	5.206	18.508					4.254	15.328					-18%	-17%		

Produto Destino	Janeiro a Setembro / 2023						Janeiro a Setembro / 2024						Variação 24/23			
	Brasil		Paraná		Part. UF/BR		Brasil		Paraná		Part. UF/BR		Brasil		Paraná	
	quilos	US\$	quilos	US\$	quilos	US\$	quilos	US\$	quilos	US\$	quilos	US\$	quilos	US\$	quilos	US\$
02062910 RABOS DE BOVINO, CONGELADOS																
LIBERIA	6.484	40.190	895	4.483	13,8%	11,2%	8.855	51.846	1.196	6.889	13,5%	13,3%	37%	29%	34%	54%
LITUANIA							37	159								
LUXEMBURGO							12	82								
MALASIA	1.013.264	4.376.647					1.735.568	6.724.681					71%	54%		
MALDIVAS	1.106	4.238					251	1.037					-77%	-76%		
MALTA	1.570	9.129	219	1.221	13,9%	13,4%	775	4.557	120	502	15,5%	11,0%	-51%	-50%	-45%	-59%
MARIANAS DO NORTE, ILHAS							30	266								
MARSHALL, ILHAS	5.397	32.584	485	2.821	9,0%	8,7%	5.575	33.713	760	4.669	13,6%	13,8%	3%	3%	57%	66%
MEXICO	48	429														
NORUEGA	2.692	15.119	25	152	0,9%	1,0%	2.207	12.282					-18%	-19%		
OMA	3.117	10.071					5.355	20.039					72%	99%		
PAISES BAIXOS (HOLANDA)	42.445	157.016	10	88		0,1%	31.059	121.882	11	88		0,1%	-27%	-22%	10%	
PALAU							23	105								
PANAMA	6.644	36.467	855	4.143	12,9%	11,4%	6.772	38.710	839	3.845	12,4%	9,9%	2%	6%	-2%	-7%
PORTUGAL	216	1.409					396	2.828					83%	101%		
REINO UNIDO	391	2.177					254	1.637	80	282	31,5%	17,2%	-35%	-25%		
SAO VICENTE E GRANADINAS	33	257														
SEICHELES	18.005	58.703					40.184	143.980					123%	145%		
SERRA LEOA							1.099	3.904								
SINGAPURA	416.214	1.418.057	89	417			1.065.399	3.936.994	5.257	19.598	0,5%	0,5%	156%	178%	5807%	4600%
SINT MAARTEN	20.593	61.279					77.480	264.252					276%	331%		
SUECIA							20	136								
SUICA	10	68														
SURINAME	194	419														
TAILANDIA	1.711	6.966					10.459	41.808					511%	500%		
TAIWAN (FORMOSA)	94	479														
TANZANIA	15	88	15	88	100,0%	100,0%										
TOQUELAU	20	121														
TURQUIA	13.849	45.637	10	56	0,1%	0,1%	22.892	87.841	105	462	0,5%	0,5%	65%	92%	950%	725%
VANUATU							15	35								
VIETNA	50	166	50	166	100,0%	100,0%	70	267	20	35	28,6%	13,1%	40%	61%	-60%	-79%
SubTotal	4.936.228	17.963.646	3.565	17.544	0,1%	0,1%	6.764.196	25.454.151	12.191	53.093	0,2%	0,2%	37%	42%	242,0%	202,6%
02062990 OUTRAS MIUDEZAS COMESTIVEIS DE BOVINO, CONGELADAS																

Produto Destino	Janeiro a Setembro / 2023						Janeiro a Setembro / 2024						Variação 24/23			
	Brasil		Paraná		Part. UF/BR		Brasil		Paraná		Part. UF/BR		Brasil		Paraná	
	quilos	US\$	quilos	US\$	quilos	US\$	quilos	US\$	quilos	US\$	quilos	US\$	quilos	US\$	quilos	US\$
02062990 OUTRAS MIUDEZAS COMESTIVEIS DE BOVINO, CONGELADAS																
AFRICA DO SUL	42	91														
ALBANIA	201.991	242.116					79.051	126.277						-61%	-48%	
ALEMANHA	9.132	13.755					30	102						-100%	-99%	
ANGOLA	2.492.259	2.395.512					2.977.681	3.310.133	95.698	118.491	3,2%	3,6%	19%	38%		
ANTIGUA E BARBUDA	15	76					123	478	50	117	40,7%	24,5%	720%	529%		
ARABIA SAUDITA	293.779	368.025	25	31			1.011.596	1.306.774					244%	255%		
ARGELIA							569.842	2.667.636								
ARMENIA	21.560	16.350														
ARUBA	21.797	26.959					36.791	41.445					69%	54%		
BAHAMAS	19.500	31.581					34.615	50.607					78%	60%		
BANGLADESH	27.000	19.800														
BARBADOS	58	163					20	78					-66%	-52%		
BAREIN	64	331					5.022	11.545					7747%	3388%		
BELGICA	4.179	4.866					40	115					-99%	-98%		
BONAIRE, SAINT EUSTATIUS E SABA	974	1.284					2.711	1.794					178%	40%		
BRASIL							106	268								
BUTAO	762.412	2.527.185					597.632	1.906.586					-22%	-25%		
CAMAROES							29.179	16.255	2.540	1.531	8,7%	9,4%				
CANADA	65	400														
CATAR	2.010	2.714					1.000	2.658					-50%	-2%		
CAYMAN, ILHAS	100	335	60	211	60,0%	63,0%	20	38					-80%	-89%		
CHILE	2.201	18.250					61	439					-97%	-98%		
CHINA	30.711	36.437	85	156	0,3%	0,4%	37.545	56.625	112	269	0,3%	0,5%	22%	55%	32%	72%
CHIPRE	657	2.011	164	532	25,0%	26,5%	487	1.834					-26%	-9%		
COMORES							18.818	15.620								
CONGO	871.142	959.293					4.082.988	4.645.808	54.346	100.399	1,3%	2,2%	369%	384%		
CONGO, REPUBLICA DEMOCRATICA	7.069.261	9.454.453	281.426	325.089	4,0%	3,4%	6.214.817	8.459.331	284.815	294.458	4,6%	3,5%	-12%	-11%	1%	-9%
COOK, ILHAS							20	150								
COREIA DO SUL	28.138	45.388					193	1.062					-99%	-98%		
COSTA DO MARFIM	9.827.790	7.906.630	401.720	329.435	4,1%	4,2%	13.183.466	11.748.825	607.920	531.684	4,6%	4,5%	34%	49%	51%	61%
COVEITE (KUWEIT)	10.179	17.226					44.373	59.564	74	567	0,2%	1,0%	336%	246%		
CURACAO	4.258	3.446					7.708	6.268					81%	82%		
DINAMARCA	182	480					23	59					-87%	-88%		

Produto Destino	Janeiro a Setembro / 2023						Janeiro a Setembro / 2024						Variação 24/23			
	Brasil		Paraná		Part. UF/BR		Brasil		Paraná		Part. UF/BR		Brasil		Paraná	
	quilos	US\$	quilos	US\$	quilos	US\$	quilos	US\$	quilos	US\$	quilos	US\$	quilos	US\$	quilos	US\$
02062990 OUTRAS MIUDEZAS COMESTIVEIS DE BOVINO, CONGELADAS																
EGITO	3.483.533	5.339.836					4.387.035	5.981.784					26%	12%		
EMIRADOS ARABES UNIDOS	388.623	394.344					1.048.963	1.170.900					170%	197%		
ESTADOS UNIDOS	54.739	77.542					27.194	24.940					-50%	-68%		
FILIPINAS	106	470	10	33	9,4%	7,0%	175	714	21	47	12,0%	6,6%	65%	52%	110%	42%
FINLANDIA	10	2.183														
GABAO	124.934	182.514					583.481	540.714	11	45			367%	196%		
GAMBIA	53.942	45.888					79.443	68.279					47%	49%		
GANA	7.483.121	7.309.787					10.055.347	11.006.736	128.827	147.845	1,3%	1,3%	34%	51%		
GEORGIA	71.819	88.644					106.800	94.575	27.282	28.720	25,5%	30,4%	49%	7%		
GRANADA	5.010	10.818					10.787	11.314					115%	5%		
GRECIA	252	1.091	20	59	7,9%	5,4%	481	1.652	90	196	18,7%	11,9%	91%	51%	350%	232%
GUIANA	11.533	16.545					15.362	22.227					33%	34%		
GUINE	570.133	562.641	2.610	5.087	0,5%	0,9%	1.212.469	1.161.084	3.420	6.524	0,3%	0,6%	113%	106%	31%	28%
GUINE EQUATORIAL							930	1.002								
GUINE-BISSAU	54.000	48.070					77.748	69.240					44%	44%		
HONG KONG	39.999.256	77.159.555	1.089.649	2.162.385	2,7%	2,8%	49.014.612	120.143.315	1.197.290	3.026.763	2,4%	2,5%	23%	56%	10%	40%
ILHA DE MAN	60	207					22	253					-63%	22%		
IRAQUE							275.207	283.847								
ISRAEL	482.198	893.248	49.388	163.684	10,2%	18,3%	257.605	737.051	2.215	6.434	0,9%	0,9%	-47%	-17%	-96%	-96%
ITALIA	32	122	19	53	59,4%	43,4%	8.453	10.700					26316%	8670%		
JAPAO	267	1.293					288	1.173					8%	-9%		
JORDANIA	9.863	13.522					451.032	464.847					4473%	3338%		
LAOS	3.469.301	11.305.228					3.833.807	13.981.050					11%	24%		
LIBANO	384.281	323.196					545.883	520.045					42%	61%		
LIBERIA	2.074.581	1.557.756	547	1.586		0,1%	528.280	439.860	681	2.446	0,1%	0,6%	-75%	-72%	25%	54%
LUXEMBURGO							35	554								
MALASIA	1.760.168	2.133.713					2.411.632	2.066.051					37%	-3%		
MALDIVAS							1.004	1.254								
MALTA	953	3.162	320	847	33,6%	26,8%	1.251	5.416	288	1.142	23,0%	21,1%	31%	71%	-10%	35%
MARSHALL, ILHAS	5.424	23.309	1.018	4.342	18,8%	18,6%	5.469	21.392	977	3.746	17,9%	17,5%	1%	-8%	-4%	-14%
MAURITANIA							610	2.564								
MIANMAR	1.481.666	4.055.372	29.015	67.009	2,0%	1,7%	483.092	1.698.203					-67%	-58%		
MOCAMBIQUE							2.730	2.949								

Produto Destino	Janeiro a Setembro / 2023						Janeiro a Setembro / 2024						Variação 24/23			
	Brasil		Paraná		Part. UF/BR		Brasil		Paraná		Part. UF/BR		Brasil		Paraná	
	quilos	US\$	quilos	US\$	quilos	US\$	quilos	US\$	quilos	US\$	quilos	US\$	quilos	US\$	quilos	US\$
02062990 OUTRAS MIUDEZAS COMESTIVEIS DE BOVINO, CONGELADAS																
NORUEGA	394	1.533	15	39	3,8%	2,5%	378	1.545					-4%	1%		
OMA	1.075	2.735					7.968	13.651					641%	399%		
PAISES BAIXOS (HOLANDA)	29.190	45.490					81.961	102.928					181%	126%		
PALAU	35	147					105	391					200%	166%		
PALESTINA	319.404	270.507	1.429	5.412	0,4%	2,0%	50.755	125.983	4.927	14.457	9,7%	11,5%	-84%	-53%	245%	167%
PANAMA	5.752	20.157	470	1.331	8,2%	6,6%	7.005	22.702	1.464	4.024	20,9%	17,7%	22%	13%	211%	202%
PARAGUAI	198.133	384.531														
PERU	3.252.253	4.123.337					3.036.529	4.281.975					-7%	4%		
PORTUGAL	34	87					1.037	772	1.000	607	96,4%	78,6%	2950%	787%		
REINO UNIDO	18.713	15.083					94	299	20	62	21,3%	20,7%	-100%	-98%		
REPUBLICA DOMINICANA	26.869	35.098														
RUSSIA	3.365.812	4.028.583	54.364	36.317	1,6%	0,9%	5.531.464	9.632.178					64%	139%		
SAO TOME E PRINCIPE	18.119	12.981														
SEICHELES							171	220								
SENEGAL	52.495	30.775					50.245	47.637					-4%	55%		
SERRA LEOA	365.692	317.956					1.861.938	1.560.185	37.452	32.860	2,0%	2,1%	409%	391%		
SINGAPURA	543.955	1.056.970					1.133.482	1.674.183	2.215	7.561	0,2%	0,5%	108%	58%		
SINT MAARTEN	11.458	18.149					21.342	38.877					86%	114%		
SUAZILANDIA							3	31								
SUECIA	270.621	205.337														
SUICA	16.249	18.183					76	270					-100%	-99%		
SURINAME							2.266	2.621								
TAILANDIA	577.737	623.229	41	241			599.188	953.021	5.419	6.154	0,9%	0,6%	4%	53%	13117%	2454%
TAIWAN (FORMOSA)	21	56														
TUNISIA							11.827	10.058								
TURQUIA	1.493	2.593	10	29	0,7%	1,1%	2.042	4.359	35	91	1,7%	2,1%	37%	68%	250%	214%
URUGUAI	45.616	65.421					185.162	256.718	67.875	99.762	36,7%	38,9%	306%	292%		
VANUATU	100	355														
VENEZUELA							20	44								
VIETNA	37.240	104.428	48	62	0,1%	0,1%	562.287	1.761.593	6.687	27.350	1,2%	1,6%	1410%	1587%	13831%	44013%
SubTotal	92.829.721	147.028.934	1.912.453	3.103.970	2,1%	2,1%	117.510.530	215.466.300	2.533.751	4.464.352	2,2%	2,1%	27%	47%	32,5%	43,8%
02102000 CARNES DE BOVINOS, SALGADAS/EM SALMOURA/SECAS/DEFUMADAS																
ANGOLA	719.400	3.838.729					572.839	2.832.826					-20%	-26%		

Produto Destino	Janeiro a Setembro / 2023						Janeiro a Setembro / 2024						Variação 24/23			
	Brasil		Paraná		Part. UF/BR		Brasil		Paraná		Part. UF/BR		Brasil		Paraná	
	quilos	US\$	quilos	US\$	quilos	US\$	quilos	US\$	quilos	US\$	quilos	US\$	quilos	US\$	quilos	US\$
02102000 CARNES DE BOVINOS, SALGADAS/EM SALMOURA/SECAS/DEFUMADAS																
ANTIGUA E BARBUDA							354	2.167	250	968	70,6%	44,7%				
ARABIA SAUDITA	151	986					20	156					-87%	-84%		
ARGENTINA	823	19.138														
BAHAMAS	928	8.642	790	7.308	85,1%	84,6%	1.088	6.575	70	431	6,4%	6,6%	17%	-24%	-91%	-94%
BANGLADESH	10	16														
BARBADOS	89	324					140	941	20	87	14,3%	9,2%	57%	190%		
BELGICA	90	797														
BERMUDAS	20	235														
BRASIL	38	104					431	3.731					1034%	3488%		
CAYMAN, ILHAS	300	2.810	300	2.810	100,0%	100,0%	281	2.115					-6%	-25%		
CHILE	7.189	44.655					42.482	315.911					491%	607%		
CHINA	2.428	10.756	19	79	0,8%	0,7%	4.765	26.806					96%	149%		
CHIPRE	1.444	17.247	70	328	4,8%	1,9%	583	5.981	210	2.830	36,0%	47,3%	-60%	-65%	200%	763%
COREIA DO SUL	161	1.409	80	650	49,7%	46,1%	10	162					-94%	-89%		
CROACIA							20	102	20	102	100,0%	100,0%				
DINAMARCA	499	4.757					161	1.461	30	150	18,6%	10,3%	-68%	-69%		
EGITO							15	132	15	132	100,0%	100,0%				
ESPAÑA							526	2.754								
ESTADOS UNIDOS	1.625.133	9.311.336					1.448.818	8.202.904					-11%	-12%		
FILIPINAS	503	2.063					114	826	50	235	43,9%	28,5%	-77%	-60%		
FRANCA	40	180					44	211					10%	17%		
GABAO							40	280	40	280	100,0%	100,0%				
GRECIA	833	5.387	160	1.402	19,2%	26,0%	404	3.680					-52%	-32%		
HONG KONG	2.926	11.271	585	1.051	20,0%	9,3%	2.117	12.034	680	3.366	32,1%	28,0%	-28%	7%	16%	220%
ILHA DE MAN	80	769	80	769	100,0%	100,0%	2	8					-98%	-99%		
INDIA	28	129														
ISRAEL							516.959	2.639.078								
ITALIA	30	177					297	654	30	199	10,1%	30,4%	890%	269%		
JAPAO	151	1.009					72	579					-52%	-43%		
LIBERIA	3.402	27.844	1.567	14.122	46,1%	50,7%	4.373	25.796	1.234	6.509	28,2%	25,2%	29%	-7%	-21%	-54%
MALASIA							15	159								
MALTA	1.217	5.248	400	240	32,9%	4,6%	1.779	10.096	198	928	11,1%	9,2%	46%	92%	-51%	287%
MARSHALL, ILHAS	3.727	27.306	1.531	13.083	41,1%	47,9%	4.744	26.294	1.005	4.579	21,2%	17,4%	27%	-4%	-34%	-65%

Produto Destino	Janeiro a Setembro / 2023						Janeiro a Setembro / 2024						Variação 24/23			
	Brasil		Paraná		Part. UF/BR		Brasil		Paraná		Part. UF/BR		Brasil		Paraná	
	quilos	US\$	quilos	US\$	quilos	US\$	quilos	US\$	quilos	US\$	quilos	US\$	quilos	US\$	quilos	US\$
02102000 CARNES DE BOVINOS, SALGADAS/EM SALMOURA/SECAS/DEFUMADAS																
MONTENEGRO							75	758								
NORUEGA	379	3.197					1.094	5.437	225	815	20,6%	15,0%	189%	70%		
PAISES BAIXOS (HOLANDA)	44	228					73	681	15	103	20,5%	15,1%	66%	199%		
PANAMA	7.715	44.644	1.307	11.284	16,9%	25,3%	5.553	31.015	1.006	6.364	18,1%	20,5%	-28%	-31%	-23%	-44%
PORTUGAL	130	856					19	177					-85%	-79%		
REINO UNIDO	613	3.802					280	1.554	40	133	14,3%	8,6%	-54%	-59%		
RUSSIA							40	76	40	76	100,0%	100,0%				
SAO VICENTE E GRANADINAS	150	926	150	926	100,0%	100,0%										
SINGAPURA	1.429	7.368	145	1.271	10,1%	17,3%	1.681	9.744	122	592	7,3%	6,1%	18%	32%	-16%	-53%
SUICA	209	1.490					42	295					-80%	-80%		
TAILANDIA	449	2.388					138	1.183	40	625	29,0%	52,8%	-69%	-50%		
TAIWAN (FORMOSA)	10	70														
TURQUIA	60	225					150	1.210					150%	438%		
URUGUAI	200	1.248					350	2.244					75%	80%		
VANUATU	22	175					22	126					-28%			
VENEZUELA							20	76								
VIETNA	29.500	135.384	29.500	135.384	100,0%	100,0%	50	63	50	63	100,0%	100,0%	-100%	-100%	-100%	-100%
SubTotal	2.412.550	13.545.325	36.684	190.707	1,5%	1,4%	2.613.080	14.179.058	5.390	29.567	0,2%	0,2%	8%	5%	-85,3%	-84,5%
05040011 TRIPAS DE BOVINOS, FRESCAS, REFRIG. CONGEL. SALG. DEFUMADAS																
AFRICA DO SUL	328.383	1.409.633					251.688	1.126.823					-23%	-20%		
ALBANIA	196.294	626.160					145.525	472.869					-26%	-24%		
ALEMANHA	1.854.705	8.222.602					1.631.533	6.500.130	46.910	178.844	2,9%	2,8%	-12%	-21%		
ANGOLA	30	328					139.276	83.471	7.074	4.598	5,1%	5,5%	464153%	25348%		
ANTIGUA E BARBUDA							17	68								
ARGENTINA	70.219	333.653					15.600	59.636					-78%	-82%		
ARUBA	3.065	5.142					3.053	5.275					0%	3%		
BAHAMAS	18	59					26	69					44%	17%		
BELARUS							65.823	286.428								
BELGICA	64.427	363.516					84.815	436.502					32%	20%		
BULGARIA	63.311	283.482					190.398	578.720					201%	104%		
CAMAROES							7.118	4.134								
CAMBOJA							55.350	183.660	55.350	183.660	100,0%	100,0%				
CANADA	60.051	245.875					41.753	165.877					-30%	-33%		

Produto Destino	Janeiro a Setembro / 2023						Janeiro a Setembro / 2024						Variação 24/23			
	Brasil		Paraná		Part. UF/BR		Brasil		Paraná		Part. UF/BR		Brasil		Paraná	
	quilos	US\$	quilos	US\$	quilos	US\$	quilos	US\$	quilos	US\$	quilos	US\$	quilos	US\$	quilos	US\$
05040011 TRIPAS DE BOVINOS, FRESCAS, REFRIG.CONGEL.SALG.DEFUMADAS																
CAZAQUISTAO	20.000	84.396														
CHINA	61	146					20.513	48.112					33528%	32853%		
CHIPRE							75	330								
COREIA DO SUL							5	14								
COSTA DO MARFIM	8.940	6.428					148.899	100.290	3.594	2.307	2,4%	2,3%	1566%	1460%		
CURACAO	25.925	36.849					17.000	26.409					-34%	-28%		
EGITO	396.707	1.322.255					1.160.241	3.089.491	100.000	231.460	8,6%	7,5%	192%	134%		
EMIRADOS ARABES UNIDOS	112.398	128.010					87.752	149.374					-22%	17%		
ESLOVENIA	83.899	330.533					65.826	219.890					-22%	-33%		
ESPANHA	951.934	3.547.914					1.313.276	4.428.082					38%	25%		
ESTADOS UNIDOS	296.791	1.410.947	10.000	39.106	3,4%	2,8%	357.138	1.403.420	40.800	139.978	11,4%	10,0%	20%	-1%	308%	258%
FRANCA	248.751	1.155.836					231.163	792.048					-7%	-31%		
GANA	11.740	12.056					26.830	22.230					129%	84%		
GIBRALTAR	13	53														
GUIANA	299	774														
HONG KONG	7.802.774	17.561.799	410.211	1.154.768	5,3%	6,6%	6.587.525	17.487.617	184.340	500.546	2,8%	2,9%	-16%	0%	-55%	-57%
ILHA DE MAN							30	126								
ITALIA	815.488	4.208.912					593.625	2.541.459					-27%	-40%		
JORDANIA	62.616	166.917					62.400	192.725					0%	15%		
LIBANO							42.014	80.966								
LIBERIA	3.535	3.222					111	461					-97%	-86%		
LITUANIA	20.759	73.159					105.470	436.212					408%	496%		
MALDIVAS	1.013	2.149														
MALTA							25	138								
MARSHALL, ILHAS	264	1.031					265	845					0%	-18%		
MIANMAR	104.920	230.541					86.064	337.745					-18%	47%		
PAISES BAIXOS (HOLANDA)	404.766	2.226.449					272.664	1.447.473					-33%	-35%		
PANAMA	128	468					98	320					-23%	-32%		
PARAGUAI	2.593.050	4.811.013					2.945.036	3.896.060					14%	-19%		
PERU	72.029	148.645					250.760	578.275					248%	289%		
POLONIA	918.118	3.650.331					813.967	2.793.938					-11%	-23%		
PORTUGAL	565.929	2.099.461					906.846	2.903.303					60%	38%		
REINO UNIDO	6.256	180.118					3.285	74.461					-47%	-59%		

Produto Destino	Janeiro a Setembro / 2023						Janeiro a Setembro / 2024						Variação 24/23			
	Brasil		Paraná		Part. UF/BR		Brasil		Paraná		Part. UF/BR		Brasil		Paraná	
	quilos	US\$	quilos	US\$	quilos	US\$	quilos	US\$	quilos	US\$	quilos	US\$	quilos	US\$	quilos	US\$
05040011 TRIPAS DE BOVINOS, FRESCAS, REFRIG.CONGEL.SALG.DEFUMADAS																
ROMENIA	900.200	3.589.400					1.051.836	3.859.509					17%	8%		
RUSSIA	1.184.844	5.023.864					1.770.406	6.529.090					49%	30%		
SERVIA							84.538	263.258	18.400	83.195	21,8%	31,6%				
SINGAPURA	13.149	26.965					71	290					-99%	-99%		
SUICA							40.468	210.074								
TURQUIA	277.894	1.048.052					443.453	1.542.053	24.000	72.820	5,4%	4,7%	60%	47%		
UCRANIA	255.283	988.146					749.303	2.618.609					194%	165%		
URUGUAI	771.695	1.982.870	299.003	761.889	38,7%	38,4%	99.200	180.394	36.800	51.200	37,1%	28,4%	-87%	-91%	-88%	-93%
VIETNA	686.664	2.040.160	686.664	2.040.160	100,0%	100,0%	717.619	1.911.922	717.619	1.911.922	100,0%	100,0%	5%	-6%	5%	-6%
SubTotal	22.259.335	69.590.319	1.405.878	3.995.923	6,3%	5,7%	23.687.772	70.070.675	1.234.887	3.360.530	5,2%	4,8%	6%	1%	-12,2%	-15,9%
05100010 PANCREAS DE BOVINOS, P/PREPAR.PROD.FARMACEUT.FRESCAS, ETC																
AFRICA DO SUL	26.474	53.839					166.582	363.184					529%	575%		
MARSHALL, ILHAS							20	61								
SubTotal	26.474	53.839					166.602	363.245					529%	575%		
15021011 SEBO BOVINO, EM BRUTO																
ARABIA SAUDITA	167.372	196.948					27.767	20.445					-83%	-90%		
BAREIN							27.035	24.642								
CATAR							8.095	8.710								
CHINA	62.006	459.871					4.039	13.847					-93%	-97%		
EGITO	932.485	1.087.278					26.958	28.037					-97%	-97%		
EMIRADOS ARABES UNIDOS	115.666	114.455					133.939	115.091					16%	1%		
ESTADOS UNIDOS	2.999.947	3.539.937					17.489.884	16.149.815	73.510	70.570	0,4%	0,4%	483%	356%		
IRAQUE	278.535	281.094					596.675	512.763					114%	82%		
ISRAEL	40.459	45.455	20.888	29.797	51,6%	65,6%										
JORDANIA							26.999	25.723								
LIBANO	178.467	207.313					144.035	151.619					-19%	-27%		
MALASIA	6.140.095	7.457.097														
PALESTINA	1.177	1.236	1.177	1.236	100,0%	100,0%										
RUSSIA	110.517	85.795														
SENEGAL	27.897	26.502														
SINGAPURA	1.924	2.364					9.058	10.309					371%	336%		
TAILANDIA	1.754	4.026														
TUNISIA							36.885	29.476								
SubTotal	11.058.301	13.509.371	22.065	31.033	0,2%	0,2%	18.531.369	17.090.477	73.510	70.570	0,4%	0,4%	68%	27%	233,2%	127,4%

Produto Destino	Janeiro a Setembro / 2023						Janeiro a Setembro / 2024						Variação 24/23			
	Brasil		Paraná		Part. UF/BR		Brasil		Paraná		Part. UF/BR		Brasil		Paraná	
	quilos	US\$	quilos	US\$	quilos	US\$	quilos	US\$	quilos	US\$	quilos	US\$	quilos	US\$	quilos	US\$
15021012 SEBO BOVINO FUNDIDO (INCLUINDO O PREMIER JUS)																
ESTADOS UNIDOS	100.714.216	122.615.989	3.178.776	3.870.057	3,2%	3,2%	229.122.826	219.921.110	8.660.651	8.224.835	3,8%	3,7%	128%	79%	172%	113%
MADAGASCAR	104.440	111.960														
MALASIA							25.430	32.358								
SubTotal	100.818.656	122.727.949	3.178.776	3.870.057	3,2%	3,2%	229.148.256	219.953.468	8.660.651	8.224.835	3,8%	3,7%	127%	79%	172,5%	112,5%
15021019 OUTROS SEBOS BOVINOS																
AFRICA DO SUL	832.554	706.616					3.386.666	2.743.541	18.866	16.131	0,6%	0,6%	307%	288%		
ALBANIA	160.832	174.232					197.371	175.643					23%	1%		
ARABIA SAUDITA	494.979	502.643					425.364	390.157					-14%	-22%		
AZERBAIJAO	26.030	30.330					52.026	60.217					100%	99%		
BAREIN							2.294	3.101								
BOLIVIA	167.608	287.396					167.778	225.730					0%	-21%		
CATAR							54.953	59.091								
CHINA	9.454.942	14.099.935					3.701.604	6.057.364					-61%	-57%		
COVEITE (KUWEIT)	13.392	15.002					65.218	74.842					387%	399%		
EGITO	320.974	411.649					2.396.831	2.306.074					647%	460%		
EMIRADOS ARABES UNIDOS	154.057	163.974					522.583	521.584					239%	218%		
GEORGIA							24.847	17.170								
HONG KONG	175.676	525.968					329.138	979.359					87%	86%		
IRAQUE							161.410	188.297								
ISRAEL	212.062	193.497					531.371	551.427					151%	185%		
JORDANIA	324.028	342.571					781.268	779.524					141%	128%		
LIBANO	1.996	2.257					92.401	104.189					4529%	4516%		
MALASIA	224.482	329.602					634.535	588.488					183%	79%		
SEICHELES	2.037	1.784					14.953	11.746					634%	558%		
SENEGAL							26.622	20.758								
SERVIA	39.967	34.365					76.777	71.359					92%	108%		
SINGAPURA	8.986	13.540					15.246	14.348					70%	6%		
SubTotal	12.614.602	17.835.361					13.661.256	15.944.009	18.866	16.131	0,1%	0,1%	8%	-11%		
15021090 OUTRAS GORDURAS BOVINAS																
BOLIVIA	60	189														
CHINA	75.939	248.303					120.712	274.217					59%	10%		
EGITO	25.078	35.232					12.521	16.916					-50%	-52%		
EMIRADOS ARABES UNIDOS	55.781	56.429														
ISRAEL							14.879	12.797								

Produto Destino	Janeiro a Setembro / 2023						Janeiro a Setembro / 2024						Variação 24/23			
	Brasil		Paraná		Part. UF/BR		Brasil		Paraná		Part. UF/BR		Brasil		Paraná	
	quilos	US\$	quilos	US\$	quilos	US\$	quilos	US\$	quilos	US\$	quilos	US\$	quilos	US\$	quilos	US\$
15021090 OUTRAS GORDURAS BOVINAS																
JORDANIA							26.999	26.199								
MEXICO							54.000	113.576								
PALESTINA	35.778	28.610					39.893	40.530					12%	42%		
PARAGUAI							21.117	13.340								
PERU							450	1.341								
URUGUAI							1.980	5.346								
SubTotal	192.636	368.763					292.551	504.262					52%	37%		
16025000 PREPARACOES ALIMENTICIAS E CONSERVAS, DE BOVINOS																
AFRICA DO SUL	54	320														
ALEMANHA	311.945	1.838.750					245.293	1.316.560					-21%	-28%		
ANGOLA	1.135.342	3.013.017					677.706	1.360.503					-40%	-55%		
ANGUILLA							4.798	17.028								
ANTIGUA E BARBUDA	75.328	324.329					67.806	259.982	42	181	0,1%	0,1%	-10%	-20%		
ARABIA SAUDITA	368.779	1.733.027	38	208			265.178	1.136.358	15	65			-28%	-34%	-61%	-69%
ARGENTINA	5.382	18.949					2.795	7.555					-48%	-60%		
ARUBA	24.232	70.978					61.652	219.503					154%	209%		
AUSTRALIA	522.473	2.192.303					362.960	1.463.828					-31%	-33%		
AZERBAIJAO	7.413	20.252														
BAHAMAS	328.900	1.295.434	684	857	0,2%	0,1%	231.474	838.159	19	87			-30%	-35%	-97%	-90%
BANGLADESH	17.958	51.989					5	21					-100%	-100%		
BARBADOS	239.186	1.010.081	20	106			355.718	1.316.989	157	374			49%	30%	685%	253%
BAREIN	203	1.293					870	14.374					329%	1012%		
BELGICA	2.492.415	15.628.262					2.685.208	17.427.203					8%	12%		
BELIZE	47.193	222.660					65.584	261.504					39%	17%		
BENIN	22.394	47.218					53.356	242.393					138%	413%		
BERMUDAS	133	873					8	148					-94%	-83%		
BOLIVIA	914.093	1.943.216					1.266.885	2.271.675					39%	17%		
BRASIL	21	132					92	599					338%	354%		
BRUNEI	34.812	159.863					55.511	242.671					59%	52%		
CABO VERDE	13.932	40.419					13.796	29.632					-1%	-27%		
CAMAROES	45.957	102.572					9.679	19.492					-79%	-81%		
CANADA	2.390.600	12.058.007					2.068.571	10.512.050					-13%	-13%		
CATAR	100.222	322.907					87.672	350.884					-13%	9%		

Produto Destino	Janeiro a Setembro / 2023						Janeiro a Setembro / 2024						Variação 24/23					
	Brasil		Paraná		Part. UF/BR		Brasil		Paraná		Part. UF/BR		Brasil		Paraná			
	quilos	US\$	quilos	US\$	quilos	US\$	quilos	US\$	quilos	US\$	quilos	US\$	quilos	US\$	quilos	US\$		
16025000 PREPARACOES ALIMENTICIAS E CONSERVAS, DE BOVINOS																		
CAYMAN, ILHAS	36.079	151.980	51	352	0,1%	0,2%	18.095	58.653							-50%	-61%		
CHILE	799.187	3.012.764					756.505	2.880.979							-5%	-4%		
CHINA	22.017	96.015	2	12			476	2.982	61	94	12,8%	3,2%	-98%	-97%	2950%	683%		
CHIPRE	21.071	109.361	492	1.232	2,3%	1,1%	1.319	7.307	281	957	21,3%	13,1%	-94%	-93%	-43%	-22%		
CONGO	58.285	267.128					78.294	337.334							34%	26%		
CONGO, REPUBLICA DEMOCRATICA	514.813	2.101.762					671.818	2.498.469							31%	19%		
COOK, ILHAS							7	66										
COREIA DO SUL	3.791	7.980					120	582							-97%	-93%		
COSTA DO MARFIM	13.831	49.598					18.025	39.534							30%	-20%		
COVEITE (KUWEIT)	2.987	61.272					104.827	436.544	101	2.100	0,1%	0,5%	3409%	612%				
CROACIA							74	280	38	201	51,4%	71,8%						
CUBA	130.820	377.319					30.461	105.663							-77%	-72%		
CURACAO	59.396	212.566					38.200	149.571							-36%	-30%		
DINAMARCA	894	5.813	5	41	0,6%	0,7%	641	4.053							-28%	-30%		
DOMINICA	37.870	163.890					26.496	109.788							-30%	-33%		
EGITO	137.461	574.943	373	124	0,3%		2.258.689	7.943.817							1543%	1282%		
EMIRADOS ARABES UNIDOS	280.776	1.170.995					425.206	1.674.129							51%	43%		
ESLOVAQUIA	53.489	222.538					49.586	190.135							-7%	-15%		
ESPANHA	213.532	1.134.278					224.751	1.159.612							5%	2%		
ESTADOS UNIDOS	30.876.043	299.674.763					27.308.428	289.236.876							-12%	-3%		
FILIPINAS	273.419	1.617.158	5	16			178.060	1.166.958	31	161					-35%	-28%	520%	906%
FRANCA	76.741	455.494					42.609	215.179							-44%	-53%		
GABAO	41.996	191.057					10	154							-100%	-100%		
GAMBIA	217.489	448.524					116.792	219.165							-46%	-51%		
GANA	529.742	1.985.779					598.901	2.014.305							13%	1%		
GIBRALTAR	118	685					100	675	28	153	28,0%	22,7%	-15%	-1%				
GRANADA	93.027	394.865					135.165	519.027							45%	31%		
GRECIA	1.636	7.437	144	182	8,8%	2,4%	1.384	7.465	43	187	3,1%	2,5%	-15%	0%	-70%	3%		
GUAM	138.480	882.859																
GUIANA	194.319	651.571					149.332	485.483							-23%	-25%		
GUIANA FRANCESA	17.979	128.494																
GUINE	771.333	1.695.298					1.035.518	2.084.319							34%	23%		
HONG KONG	774.898	1.356.275	185	1.036		0,1%	1.395.746	2.830.144	221	1.131					80%	109%	19%	9%

Produto Destino	Janeiro a Setembro / 2023						Janeiro a Setembro / 2024						Variação 24/23			
	Brasil		Paraná		Part. UF/BR		Brasil		Paraná		Part. UF/BR		Brasil		Paraná	
	quilos	US\$	quilos	US\$	quilos	US\$	quilos	US\$	quilos	US\$	quilos	US\$	quilos	US\$	quilos	US\$
16025000 PREPARACOES ALIMENTICIAS E CONSERVAS, DE BOVINOS																
HUNGRIA							10	31								
ILHA DE MAN	335	1.862	72	111	21,5%	6,0%	171	1.152					-49%	-38%		
INDIA	14	233	5	18	35,7%	7,7%	24	136	12	69	50,0%	50,7%	71%	-42%	140%	283%
INDONESIA	46	195														
IRAQUE	188.128	627.544					219.658	684.281					17%	9%		
IRLANDA	39.168	195.032					48.960	227.974					25%	17%		
ISRAEL	17.514	76.223					232.771	752.147					1229%	887%		
ITALIA	2.135.599	23.020.124	8	40			1.141.186	11.378.717					-47%	-51%		
JAMAICA	1.336.154	6.291.448					2.091.992	8.201.053					57%	30%		
JAPAO	213.427	1.101.805					57.773	249.869					-73%	-77%		
JORDANIA	492.550	2.185.908					717.633	2.528.833					46%	16%		
LETONIA	30	140														
LIBANO	155.343	627.648					166.109	690.238					7%	10%		
LIBERIA	41.498	156.592	1.048	2.728	2,5%	1,7%	41.239	159.836	998	5.102	2,4%	3,2%	-1%	2%	-5%	87%
LIBIA	504	1.412					27.978	77.049					5451%	5357%		
LITUANIA	25	158														
LUXEMBURGO	24	350					30	213					25%	-39%		
MALASIA	17.677	67.966					29	286					-100%	-100%		
MALDIVAS							1.681	21.522								
MALTA	148.818	820.827	101	715	0,1%	0,1%	276.160	1.465.910	90	559			86%	79%	-11%	-22%
MARIANAS DO NORTE, ILHAS							5	32								
MARROCOS	26	5														
MARSHALL, ILHAS	9.213	56.613	1.068	5.610	11,6%	9,9%	8.655	50.188	1.604	6.828	18,5%	13,6%	-6%	-11%	50%	22%
MARTINICA	1	6														
MAURICIO	210.915	920.273					168.302	700.000					-20%	-24%		
MEXICO	17.976	409.979					21.528	498.614					20%	22%		
MICRONESIA	19.273	87.331					19.853	83.939					3%	-4%		
NIGER							16.061	49.855								
NIGERIA	349.005	1.245.260					431.191	1.428.268					24%	15%		
NORUEGA	3.013	17.878	73	473	2,4%	2,6%	1.867	11.412	89	431	4,8%	3,8%	-38%	-36%	22%	-9%
NOVA ZELANDIA	100.127	465.143					104.717	494.147					5%	6%		
OMA	98.676	450.202					108.552	481.024					10%	7%		
PACIFICO, ILHAS DO (EUA)	17.693	48.500														

Produto Destino	Janeiro a Setembro / 2023						Janeiro a Setembro / 2024						Variação 24/23			
	Brasil		Paraná		Part. UF/BR		Brasil		Paraná		Part. UF/BR		Brasil		Paraná	
	quilos	US\$	quilos	US\$	quilos	US\$	quilos	US\$	quilos	US\$	quilos	US\$	quilos	US\$	quilos	US\$
16025000 PREPARACOES ALIMENTICIAS E CONSERVAS, DE BOVINOS																
PAISES BAIXOS (HOLANDA)	1.988.537	17.319.264					2.308.650	24.385.798					16%	41%		
PALAU	2	10					115	1.144	100	1.032	87,0%	90,2%	5650%	11340%		
PALESTINA	382.455	1.325.585					228.093	747.408					-40%	-44%		
PANAMA	76.995	328.294	1.571	5.403	2,0%	1,6%	65.153	257.940	1.372	5.645	2,1%	2,2%	-15%	-21%	-13%	4%
PARAGUAI	417.475	1.449.692	9.082	32.689	2,2%	2,3%	583.764	1.881.204	9.076	34.106	1,6%	1,8%	40%	30%	0%	4%
PERU	58.872	166.444	15	94			85.014	322.634					44%	94%		
POLONIA	58	251														
PORTO RICO	1.416.208	8.835.482					959.653	5.213.433					-32%	-41%		
PORTUGAL	4.466	39.144	4.032	35.861	90,3%	91,6%	1.273	10.821	926	8.168	72,7%	75,5%	-72%	-72%	-77%	-77%
QUENIA	27.442	116.785					95.366	399.095					248%	242%		
REINO UNIDO	14.555.787	71.093.750	1.156	3.978			13.326.966	58.736.030	1.270	12.275			-8%	-17%	10%	209%
SANTA LUCIA	52.379	234.697					53.088	217.951					1%	-7%		
SAO CRISTOVAO E NEVIS	9	301					10	4	10	4	100,0%	100,0%	11%	-99%		
SAO TOME E PRINCIPE	18.046	42.065					18.168	37.345					1%	-11%		
SAO VICENTE E GRANADINAS	21.088	103.693					35.201	144.322	30	173	0,1%	0,1%	67%	39%		
SEICHELES	68.676	340.726					43.978	178.306					-36%	-48%		
SENEGAL	75.753	156.007														
SERRA LEOA	54.730	129.888					13.213	21.608	3	13		0,1%	-76%	-83%		
SINGAPURA	323.080	1.586.556	53	319			387.886	1.762.602	156	589			20%	11%	194%	85%
SINT MAARTEN							4.228	17.358								
SRI LANKA	25	66	25	66	100,0%	100,0%										
SUECIA							15.506	72.207								
SUICA	205	787					28	163					-86%	-79%		
SURINAME	82.883	303.340					36.624	125.300					-56%	-59%		
TAILANDIA	476	2.501					18.948	69.592	25	321	0,1%	0,5%	3881%	2683%		
TAIWAN (FORMOSA)	6	30					13	32					117%	7%		
TANZANIA	176.291	675.824	24	189			94.445	445.736					-46%	-34%		
TIMOR LESTE	9.906	30.258					9.596	29.201					-3%	-3%		
TOGO	131.017	523.148														
TRINIDAD E TOBAGO	705.294	2.802.639					1.042.522	3.829.146					48%	37%		
TUNISIA							17	138								
TURCAS E CAICOS, ILHAS	17.952	66.885					17.952	56.695					-15%			
TURQUIA	30.497	116.876	21	89	0,1%	0,1%	12.755	36.262	85	300	0,7%	0,8%	-58%	-69%	305%	237%

Produto Destino	Janeiro a Setembro / 2023						Janeiro a Setembro / 2024						Variação 24/23			
	Brasil		Paraná		Part. UF/BR		Brasil		Paraná		Part. UF/BR		Brasil		Paraná	
	quilos	US\$	quilos	US\$	quilos	US\$	quilos	US\$	quilos	US\$	quilos	US\$	quilos	US\$	quilos	US\$
16025000 PREPARACOES ALIMENTICIAS E CONSERVAS, DE BOVINOS																
URUGUAI	136.354	481.789					81.674	276.449					-40%	-43%		
VANUATU							10	22								
VENEZUELA	3.656	7.497					386.024	579.493					10459%	7630%		
SubTotal	71.941.878	508.464.243	20.353	92.549			70.078.320	485.780.524	16.883	81.306			-3%	-5%	-17,0%	-12,1%
Total	1.757.920.883	7.775.173.652	17.504.451	65.768.756	1,0%	0,8%	2.349.611.985	9.394.654.782	31.648.354	103.182.614	1,3%	1,1%	34%	21%	81%	57%

SINDICARNE

SINDICATO DA INDÚSTRIA DE CARNES E DERIVADOS NO ESTADO DO PARANÁ.

Exportação de Carne e Derivados de Bovinos - Janeiro a Setembro / 2024 - (Resumo geral por produto)

Produto	Janeiro a Setembro / 2023						Janeiro a Setembro / 2024						Variação 24/23			
	Brasil		Paraná		Part. UF/BR		Brasil		Paraná		Part. UF/BR		Brasil		Paraná	
	quilos	US\$	quilos	US\$	quilos	US\$	quilos	US\$	quilos	US\$	quilos	US\$	quilos	US\$	quilos	US\$
CARNES DESOSSADAS DE BOVINO, FRESCAS OU REFRIGERADAS	125.716.302	698.673.119	1.308.443	7.028.311	1,0%	1,0%	207.404.591	1.094.333.276	3.491.974	18.136.909	1,7%	1,7%	65%	57%	166,9%	158,1%
CARCACAS E MEIAS-CARCACAS DE BOVINO, CONGELADAS	828	3.810					1.370	8.580	1	3.827	0,1%	44,6%	66%	125%		
QUARTOS DIANTEIROS NAO DESOSSADOS DE BOVINO,	1.144.201	4.002.041					782.043	3.181.006					-32%	-21%		
QUARTOS TRASEIROS NAO DESOSSADOS DE BOVINO,	1.096.490	4.587.203	173	882			852.076	3.655.885	985	4.451	0,1%	0,1%	-22%	-20%	469,4%	404,6%
OUTRAS PECAS NAO DESOSSADAS DE BOVINO, CONGELADAS	6.109.006	18.289.282	5.872	31.331	0,1%	0,2%	10.086.127	22.660.987	13.173	59.191	0,1%	0,3%	65%	24%	124,3%	88,9%
CARNES DESOSSADAS DE BOVINO, CONGELADAS	1.289.203.196	6.102.771.488	9.254.969	46.642.832	0,7%	0,8%	1.626.132.881	7.161.937.466	15.121.055	67.745.291	0,9%	0,9%	26%	17%	63,4%	45,2%
MIUDEZAS COMESTIVEIS DE BOVINO, FRESCAS OU	39.018	337.163	2.038	1.919	5,2%	0,6%	181.971	503.356	186	604	0,1%	0,1%	366%	49%	-90,9%	-68,5%
LINGUAS DE BOVINO, CONGELADAS	10.331.544	26.320.655	189.827	560.268	1,8%	2,1%	11.580.577	30.338.931	327.841	784.968	2,8%	2,6%	12%	15%	72,7%	40,1%
FIGADOS DE BOVINO, CONGELADOS	5.189.917	9.101.141	163.355	201.430	3,1%	2,2%	10.136.417	13.229.126	137.010	146.989	1,4%	1,1%	95%	45%	-16,1%	-27,0%
RABOS DE BOVINO, CONGELADOS	4.936.228	17.963.646	3.565	17.544	0,1%	0,1%	6.764.196	25.454.151	12.191	53.093	0,2%	0,2%	37%	42%	242,0%	202,6%
OUTRAS MIUDEZAS COMESTIVEIS DE BOVINO, CONGELADAS	92.829.721	147.028.934	1.912.453	3.103.970	2,1%	2,1%	117.510.530	215.466.300	2.533.751	4.464.352	2,2%	2,1%	27%	47%	32,5%	43,8%
CARNES DE BOVINOS, SALGADAS/EM	2.412.550	13.545.325	36.684	190.707	1,5%	1,4%	2.613.080	14.179.058	5.390	29.567	0,2%	0,2%	8%	5%	-85,3%	-84,5%
TRIPAS DE BOVINOS, FRESCAS, REFRIG. CONGEL. SALG. DEFUMADAS	22.259.335	69.590.319	1.405.878	3.995.923	6,3%	5,7%	23.687.772	70.070.675	1.234.887	3.360.530	5,2%	4,8%	6%	1%	-12,2%	-15,9%
PANCREAS DE BOVINOS, P/PREPAR. PROD. FARMACEUT. FRES	26.474	53.839					166.602	363.245					529%	575%		
SEBO BOVINO, EM BRUTO	11.058.301	13.509.371	22.065	31.033	0,2%	0,2%	18.531.369	17.090.477	73.510	70.570	0,4%	0,4%	68%	27%	233,2%	127,4%
SEBO BOVINO FUNDIDO (INCLUINDO O PREMIER JUS)	100.818.656	122.727.949	3.178.776	3.870.057	3,2%	3,2%	229.148.256	219.953.468	8.660.651	8.224.835	3,8%	3,7%	127%	79%	172,5%	112,5%
OUTROS SEBOS BOVINOS	12.614.602	17.835.361					13.661.256	15.944.009	18.866	16.131	0,1%	0,1%	8%	-11%		
OUTRAS GORDURAS BOVINAS	192.636	368.763					292.551	504.262					52%	37%		
PREPARACOES ALIMENTICIAS E CONSERVAS, DE BOVINOS	71.941.878	508.464.243	20.353	92.549			70.078.320	485.780.524	16.883	81.306			-3%	-5%	-17,0%	-12,1%
Total	1.757.920.883	7.775.173.652	17.504.451	65.768.756	1,0%	0,8%	2.349.611.985	9.394.654.782	31.648.354	103.182.614	1,3%	1,1%	34%	21%	81%	57%

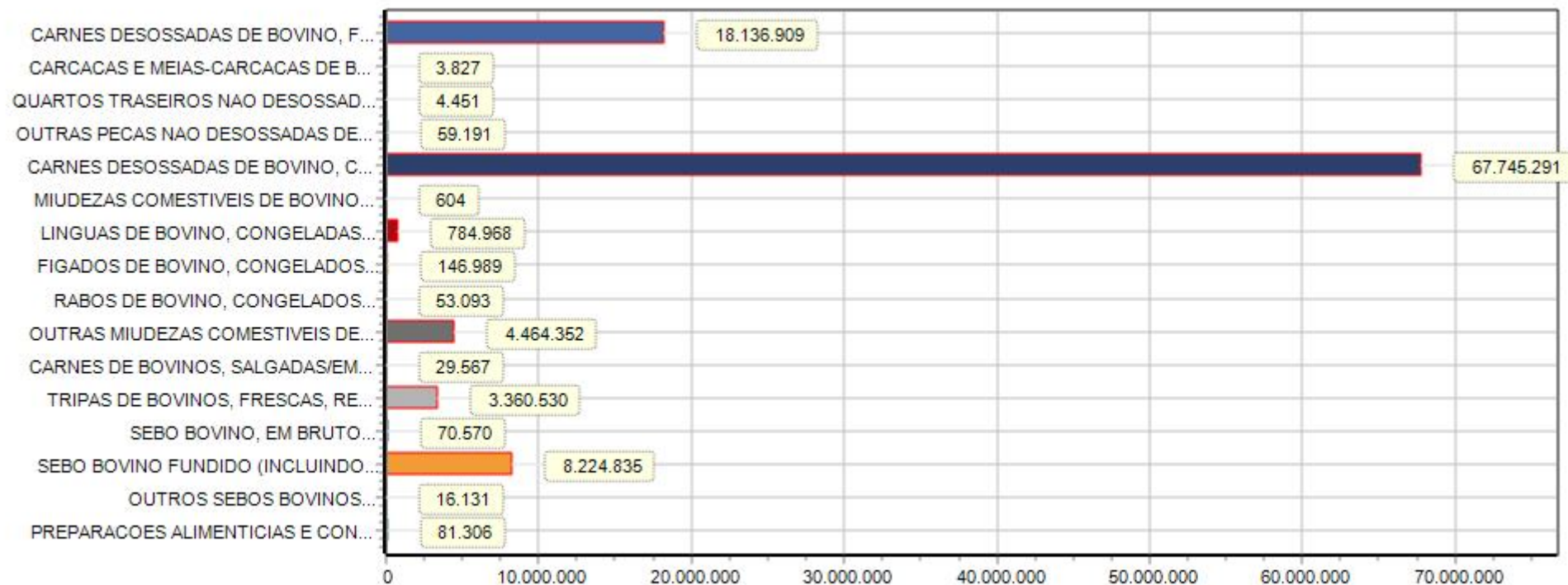

*Obs. Gráfico referente coluna (US\$) no ano 2024.

SINDICARNE

SINDICATO DA INDÚSTRIA DE CARNES E DERIVADOS NO ESTADO DO PARANÁ.

Exportação de Carne e Derivados de Bovinos - Janeiro a Setembro / 2024 (por país de destino)

Destino	Janeiro a Setembro / 2023						Janeiro a Setembro / 2024						Variação 24/23							
	Brasil		Paraná		Part. UF/BR		Brasil		Paraná		Part. UF/BR		Brasil		Paraná					
	quilos	US\$ (*)	quilos	US\$ (*)	quilos	US\$	quilos	US\$ (*)	quilos	US\$ (*)	quilos	US\$	quilos	US\$	quilos	US\$				
1 AFRICA DO SUL	1.188.120	2.175.327	12				3.804.936	4.233.548	3	18.866	16.131	1	0,5%	0,4%	220%	95%				
2 ALBANIA	5.538.644	17.305.706	4				8.496.734	26.912.457	4	130.167	419.143	1	1,5%	1,6%	53%	56%				
3 ALEMANHA	5.780.699	42.608.859	10				5.579.314	41.893.654	11	46.910	178.844	1	0,8%	0,4%	-4%	-2%				
4 ANGOLA	7.503.654	24.017.482	11				7.892.020	21.479.230	10	119.222	197.720	4	1,5%	0,9%	5%	-11%				
5 ANGUILLA							4.798	17.028	1											
6 ANTIGUA E BARBUDA	78.424	349.647	11				72.671	296.296	13	769	3.316	8	1,1%	1,1%	-7%	-15%				
7 ARABIA SAUDITA	36.255.255	161.681.228	12	27.938	71.071	5	0,1%	44.859.794	203.455.357	11	57.416	142.525	2	0,1%	0,1%	24%	26%	106%	101%	
8 ARGELIA	240	2.195	1				34.205.997	157.301.597	3	224.379	973.922	1	0,7%	0,6%	2399%	6260%				
9 ARGENTINA	1.781.189	7.819.199	6				207.905	1.261.257	6						-88%	-84%				
10 ARMENIA	50.980	222.626	3				127.649	281.474	1						150%	26%				
11 ARUBA	1.360.027	7.336.295	10				1.593.665	8.438.370	10						17%	15%				
12 AUSTRALIA	660.695	2.723.748	2				362.960	1.463.828	1						-45%	-46%				
13 AUSTRIA	184	1.102	1																	
14 AZERBAIJAO	325.815	1.262.462	3				841.061	3.453.774	3						158%	174%				
15 BAHAMAS	667.954	2.561.095	14	2.023	11.525	5	0,3%	0,5%	776.433	2.893.343	13	372	2.745	5	0,1%	16%	13%	-82%	-76%	
16 BANGLADESH	45.360	74.965	8	10	51	1	0,1%	28.424	46.179	4					-37%	-38%				
17 BARBADOS	241.428	1.025.386	12	599	3.911	3	0,2%	0,4%	439.344	1.514.859	11	905	5.093	5	0,2%	0,3%	82%	48%	51%	30%
18 BAREIN	473.292	2.643.605	7				973.895	4.301.663	12						106%	63%				
19 BELARUS							65.823	286.428	1											
20 BELGICA	2.808.582	17.760.940	11				2.781.925	18.022.616	9						-1%	2%				
21 BELIZE	47.535	225.581	3	70	465	1	0,1%	0,2%	65.770	262.816	3				38%	17%				
22 BENIN	22.394	47.218	1				53.356	242.393	1						138%	413%				
23 BERMUDAS	218.207	891.337	8				193.990	763.897	6						-11%	-14%				
24 BOLIVIA	1.225.748	2.643.555	4				1.696.674	3.160.364	3						38%	20%				
25 BONAIRE, SAINT EUSTATIUS E	108.686	529.361	5				102.553	575.876	5						-6%	9%				
26 BRASIL	462	3.744	5				5.543	62.671	11						1100%	1574%				
27 BRUNEI	34.812	159.863	1				55.511	242.671	1						60%	52%				
28 BULGARIA	63.311	283.482	1				190.398	578.720	1						201%	104%				
29 BUTAO	840.519	2.692.376	2				653.116	1.998.076	2						-22%	-26%				
30 CABO VERDE	225.147	1.268.265	4				441.300	2.619.715	4						96%	107%				

Destino	Janeiro a Setembro / 2023						Janeiro a Setembro / 2024						Variação 24/23							
	Brasil		Paraná		Part. UF/BR		Brasil		Paraná		Part. UF/BR		Brasil		Paraná					
	quilos	US\$ (*)	quilos	US\$ (*)	quilos	US\$	quilos	US\$ (*)	quilos	US\$ (*)	quilos	US\$	quilos	US\$	quilos	US\$				
31 CAMAROES	46.005	103.086	2				60.236	57.887	4	2.540	1.531	1	4,2%	2,6%	31%	-44%				
32 CAMBOJA	47.748	221.970	2				150.817	658.680	2	55.350	183.660	1	36,7%	27,9%	216%	197%				
33 CANADA	5.886.618	27.367.931	7				4.536.403	21.448.913	4						-23%	-22%				
34 CATAR	2.661.308	14.529.874	7				4.190.467	23.391.886	11						58%	61%				
35 CAYMAN, ILHAS	38.953	173.562	10	711	5.696	7	1,8%	3,3%	20.080	72.662	12				-49%	-58%				
36 CAZAQUISTAO	88.280	431.578	3				20.504	48.317	1						-77%	-89%				
37 CHILE	76.088.668	371.713.185	8	1.030.685	5.534.002	2	1,4%	1,5%	77.347.025	362.667.018	6	1.762.689	9.569.608	2	2,3%	2,6%	2%	-2%	71%	73%
38 CHINA	860.969.200	1.173.644.465	16	4.724.144	22.950.371	7	0,5%	0,5%	932.335.366	1.119.584.035	17	11.127.396	49.930.313	7	1,2%	1,2%	8%	-1%	136%	118%
39 CHIPRE	41.795	245.762	13	5.440	23.917	11	13,0%	9,7%	16.868	106.489	14	2.060	10.326	9	12,2%	9,7%	-60%	-57%	-62%	-57%
40 COMORES	68.538	258.999	1				356.182	985.784	3						420%	281%				
41 CONGO	1.097.226	2.204.512	5				4.661.695	6.577.971	6	54.346	100.399	1	1,2%	1,5%	325%	198%				
42 CONGO, REPUBLICA	8.120.822	12.801.879	4	281.426	325.089	1	3,5%	2,5%	7.725.296	12.500.731	4	284.815	294.458	1	3,7%	2,4%	-5%	-2%	1%	-9%
43 COOK, ILHAS							117	817	4											
44 COREIA DO SUL	625.306	3.124.921	11	80	650	1			753.819	3.762.234	11				21%	20%				
45 COSTA DO MARFIM	10.388.703	9.317.541	5	418.643	347.208	2	4,0%	3,7%	14.052.397	13.272.366	7	634.050	594.311	4	4,5%	4,5%	35%	42%	52%	71%
46 COVEITE (KUWEIT)	2.870.691	11.121.628	7				2.814.462	9.425.978	7	449	4.977	3	0,1%		-2%	-15%				
47 CROACIA	30	211	1				801	4.365	7	605	3.488	6	75,5%	79,9%	2570%	1969%				
48 CUBA	546.032	2.875.633	2				621.141	3.258.615	4						14%	13%				
49 CURACAO	1.076.475	6.144.765	8				1.711.880	9.847.615	8						59%	60%				
50 DINAMARCA	237.403	1.370.536	11	60	499	4			72.374	599.126	12	30	150	1			-70%	-56%	-50%	-70%
51 DJIBUTI	16.024	142.037	2				15.720	132.996	2						-2%	-6%				
52 DOMINICA	37.870	163.890	1				26.496	109.788	1						-30%	-33%				
53 EGITO	56.640.778	202.246.588	11	177.516	655.503	5	0,3%	0,3%	70.220.168	249.807.775	10	316.249	1.014.217	5	0,5%	0,4%	24%	24%	78%	55%
54 EMIRADOS ARABES UNIDOS	46.087.643	204.149.053	12	27.195	43.671	1	0,1%		120.740.966	547.806.405	12	1.871.949	8.301.179	2	1,6%	1,5%	162%	168%	6783%	18908%
55 ESLOVAQUIA	53.489	222.538	1				49.586	190.135	1						-7%	-15%				
56 ESLOVENIA	83.899	330.533	1				65.826	219.890	1						-22%	-34%				
57 ESPANHA	7.779.525	48.407.940	4				10.535.660	61.667.310	6	168.179	1.219.261	2	1,6%	2,0%	35%	27%				
58 ESTADOS UNIDOS	196.609.244	709.100.925	10	3.423.786	4.827.967	3	1,7%	0,7%	393.673.045	1.100.688.127	11	9.450.592	11.124.456	4	2,4%	1,0%	100%	55%	176%	130%
59 FALKLAND (MALVINAS)							23	250	2	23	250	2	100,0%	100,0%						
60 FILIPINAS	42.263.780	161.206.506	10	160	749	5			69.100.056	247.144.132	9	27.616	97.783	6			64%	53%	17160%	12955%
61 FINLANDIA	6.994	83.101	2																	
62 FRANCA	406.904	2.137.336	9				313.531	1.249.822	7						-23%	-42%				
63 GABAO	2.565.398	8.433.188	7				3.151.412	8.590.292	10	207	1.056	5			23%	2%				

Destino	Janeiro a Setembro / 2023							Janeiro a Setembro / 2024							Variação 24/23				
	Brasil			Paraná			Part. UF/BR	Brasil			Paraná			Part. UF/BR		Brasil		Paraná	
	quilos	US\$ (*)		quilos	US\$ (*)		quilos	US\$	(*)	quilos	US\$	(*)	quilos	US\$	quilos	US\$	quilos	US\$	
64 GAMBIA	271.431	494.412	2				249.967	393.447	4							-8%	-20%		
65 GANA	8.101.800	9.690.463	7				11.671.466	14.262.353	7	128.827	147.845	1	1,1%	1,0%	44%	47%			
66 GEORGIA	2.914.084	6.986.897	5	104.982	206.030	1	6.516.315	15.094.033	6	158.440	297.692	2	2,4%	2,0%	124%	116%	51%	45%	
67 GIBRALTAR	826	7.042	8				1.078	7.929	6	229	2.013	4	21,2%	25,4%	31%	13%			
68 GRANADA	171.469	670.753	4				240.863	923.012	7						41%	38%			
69 GRECIA	304.980	1.534.051	12	726	3.710	8	159.899	869.554	11	2.586	9.425	7	1,6%	1,1%	-48%	-43%	256%	154%	
70 GUAM	138.535	883.253	3																
71 GUIANA	341.903	1.324.569	11				350.287	1.311.656	8						3%	-1%			
72 GUIANA FRANCESA	17.979	128.494	1																
73 GUINE	1.385.930	2.509.168	5	12.724	45.887	3	2.313.219	3.575.834	4	50.725	208.006	3	2,2%	5,8%	67%	43%	299%	353%	
74 GUINE EQUATORIAL	283.151	1.126.979	4				308.110	1.513.250	6	204	680	1	0,1%		9%	34%			
75 GUINE-BISSAU	54.000	48.070	1				137.850	143.363	4	35	469	1		0,3%	155%	198%			
76 HONDURAS	26.939	120.282	1																
77 HONG KONG	86.318.313	263.562.774	15	1.583.019	3.485.849	11	93.453.394	306.285.269	15	1.576.134	4.229.342	10	1,7%	1,4%	8%	16%	0%	21%	
78 HUNGRIA							10	31	1										
79 ILHA DE MAN	2.731	20.334	12	176	1.012	3	1.671	9.753	9						-39%	-52%			
80 INDIA	27.237	132.454	9	5	18	1	64	387	2	42	237	2	65,6%	61,2%	-100%	-100%	740%	1217%	
81 INDONESIA	1.306.068	7.273.215	2				5.651.901	25.957.385	1						333%	257%			
82 IRA							245.433	1.117.048	1										
83 IRAQUE	3.044.136	12.215.751	5				8.462.070	26.206.096	10						178%	115%			
84 IRLANDA	39.168	195.032	1				48.992	228.464	3						25%	17%			
85 ISRAEL	23.547.503	120.764.479	8	2.771.816	16.644.897	4	29.000.915	143.912.202	8	222.119	954.554	3	0,8%	0,7%	23%	19%	-92%	-94%	
86 ITALIA	18.787.321	126.389.744	10	146	1.242	3	18.267.545	125.715.733	12	15.928	122.143	4	0,1%	0,1%	-3%	-1%	10810%	9734%	
87 JAMAICA	1.336.154	6.291.448	1				2.091.992	8.201.053	1						57%	30%			
88 JAPAO	215.593	1.116.210	10				110.357	444.137	10						-49%	-60%			
89 JORDANIA	7.572.676	33.653.483	7				16.606.717	63.094.947	9	54.336	126.953	1	0,3%	0,2%	119%	88%			
90 LAOS	3.628.390	11.619.664	2				3.991.812	14.256.260	2						10%	23%			
91 LETONIA	299	1.752	2																
92 LIBANO	8.123.417	41.664.739	11				14.593.699	70.153.011	11						80%	68%			
93 LIBERIA	2.299.680	2.822.375	14	10.897	55.815	9	895.213	2.141.478	14	14.117	80.852	12	1,6%	3,8%	-61%	-24%	30%	45%	
94 LIBIA	13.428.713	49.779.199	2				17.494.809	62.596.317	3	109.214	118.767	1	0,6%	0,2%	30%	26%			
95 LITUANIA	20.936	74.261	4				159.194	624.576	6						660%	741%			
96 LUXEMBURGO	84	713	3				797	9.516	6						849%	1235%			

Destino	Janeiro a Setembro / 2023						Janeiro a Setembro / 2024						Variação 24/23							
	Brasil		Paraná		Part. UF/BR		Brasil		Paraná		Part. UF/BR		Brasil		Paraná					
	quilos	US\$ (*)	quilos	US\$ (*)	quilos	US\$	quilos	US\$ (*)	quilos	US\$ (*)	quilos	US\$	quilos	US\$	quilos	US\$				
97 MACAU	181.841	926.198	2				27.289	119.448	1				-85%	-87%						
98 MACEDONIA	62.482	318.987	1				74.041	224.147	1				19%	-30%						
99 MADAGASCAR	104.440	111.960	1																	
100 MALASIA	15.253.735	37.391.603	10				13.942.836	35.753.504	10	54.539	357.079	1	0,4%	1,0%	-9%	-4%				
101 MALDIVAS	218.235	1.498.102	6				348.989	2.430.587	6						60%	62%				
102 MALTA	177.684	1.027.729	12	4.916	28.501	9	2,8%	2,8%	381.713	2.054.282	14	5.217	29.771	10	1,4%	1,4%	115%	100%	6%	5%
103 MARIANAS DO NORTE, ILHAS							81	750	3											
104 MARROCOS	1.803.641	7.252.271	4				1.415.667	5.876.801	2						-22%	-19%				
105 MARSHALL, ILHAS	120.947	860.340	14	15.321	89.032	10	12,7%	10,3%	117.666	791.037	15	16.847	90.943	11	14,3%	11,5%	-3%	-8%	10%	2%
106 MARTINICA	1	6	1				11	207	1						1000%	3350%				
107 MAURICIO	334.470	1.571.832	2				276.008	1.158.831	2						-18%	-26%				
108 MAURITANIA	15.275	143.560	1				24.891	160.763	2						63%	12%				
109 MAYOTTE	944.737	3.312.550	1				859.746	3.114.218	1						-9%	-6%				
110 MEXICO	1.291.507	6.425.271	5				32.256.763	147.601.040	5	132.720	642.378	2	0,4%	0,4%	2398%	2197%				
111 MIANMAR	1.655.482	4.420.968	3	29.760	68.248	2	1,8%	1,5%	591.344	2.069.004	3				-64%	-53%				
112 MICRONESIA	19.273	87.331	1				19.853	83.939	1						3%	-4%				
113 MOCAMBIQUE							138.216	294.696	2											
114 MONTENEGRO	51.262	569.198	3				127.550	508.960	4						149%	-11%				
115 NIGER							16.061	49.855	1											
116 NIGERIA	349.005	1.245.260	1				431.224	1.428.452	3						24%	15%				
117 NORUEGA	153.095	2.133.561	13	630	4.745	7	0,4%	0,2%	71.464	868.032	12	379	1.499	5	0,5%	0,2%	-53%	-59%	-40%	-68%
118 NOVA ZELANDIA	100.127	465.143	1				104.717	494.147	1						5%	6%				
119 OMA	429.080	2.253.176	7				606.655	2.968.855	6						41%	32%				
120 PACIFICO, ILHAS DO (EUA)	17.693	48.500	1																	
121 PAISES BAIXOS (HOLANDA)	16.213.930	142.506.351	12	25.089	219.347	3	0,2%	0,2%	15.373.530	138.233.535	13	35.814	373.113	6	0,2%	0,3%	-5%	-3%	43%	70%
122 PALAU	294	1.753	6	100	653	1	34,0%	37,3%	975	6.216	9	415	1.555	4	42,6%	25,0%	232%	255%	315%	138%
123 PALESTINA	5.682.927	22.631.016	7	79.974	510.278	5	1,4%	2,3%	5.269.342	22.138.523	6	104.913	771.965	2	2,0%	3,5%	-7%	-2%	31%	51%
124 PANAMA	187.154	1.119.311	14	9.722	53.745	11	5,2%	4,8%	183.796	1.040.472	14	11.950	54.272	11	6,5%	5,2%	-2%	-7%	23%	1%
125 PARAGUAI	8.428.070	23.863.538	7	9.082	32.689	1	0,1%	0,1%	8.798.637	22.296.116	7	109.571	368.457	2	1,2%	1,7%	4%	-7%	1107%	1027%
126 PERU	5.369.720	14.157.058	6	206	1.881	2			5.997.181	17.920.373	6						12%	27%		
127 POLONIA	918.589	3.652.980	3				813.967	2.793.938	1						-11%	-24%				
128 PORTO RICO	2.107.219	11.358.691	3				2.662.124	13.304.829	3	53.787	215.515	1	2,0%	1,6%	26%	17%				
129 PORTUGAL	1.246.164	6.769.943	13	4.032	35.861	1	0,3%	0,5%	1.537.859	7.965.853	12	3.177	9.591	3	0,2%	0,1%	23%	18%	-21%	-73%

Destino	Janeiro a Setembro / 2023						Janeiro a Setembro / 2024						Variação 24/23							
	Brasil		Paraná		Part. UF/BR		Brasil		Paraná		Part. UF/BR		Brasil		Paraná					
	quilos	US\$ (*)	quilos	US\$ (*)	quilos	US\$	quilos	US\$ (*)	quilos	US\$ (*)	quilos	US\$	quilos	US\$	quilos	US\$				
130 QUENIA	27.442	116.785	1				122.365	563.564	2				346%	383%						
131 QUIRGUISTAO	31	517	1																	
132 REINO UNIDO	19.486.208	100.752.945	14	1.196	4.213	2	20.380.773	103.732.113	12	1.710	14.126	8	5%	3%	43%	235%				
133 REPUBLICA DOMINICANA	26.869	35.098	1																	
134 ROMENIA	924.910	3.687.085	2				1.051.836	3.859.509	1				14%	5%						
135 RUSSIA	44.466.924	159.474.834	6	1.113.539	3.608.888	4	2,5%	2,3%	64.963.972	229.408.173	7	80	209	2	46%	44%	-100%	-100%		
136 SANTA LUCIA	52.379	234.697	1				53.088	217.951	1				1%	-7%						
137 SAO CRISTOVAO E NEVIS	86	889	3	40	242	1	46,5%	27,2%	110	173	2	110	173	2	100,0%	100,0%	28%	-81%	175%	-29%
138 SAO TOME E PRINCIPE	44.362	98.447	5				18.168	37.345	1				-59%	-62%						
139 SAO VICENTE E GRANADINAS	21.527	107.014	5	250	1.463	2	1,2%	1,4%	35.336	145.429	2	165	1.280	2	0,5%	0,9%	64%	36%	-34%	-13%
140 SEICHELES	388.442	2.076.676	7				547.918	2.641.550	9	621	3.796	1	0,1%	0,1%	41%	27%				
141 SENEGAL	285.900	1.143.539	4				239.698	1.164.269	4				-16%	2%						
142 SERRA LEOA	420.462	448.163	3	40	319	1		0,1%	1.957.783	1.768.357	7	37.568	33.272	6	1,9%	1,9%	366%	295%	93820%	10330%
143 SERVIA	1.673.654	6.586.001	2				3.377.984	12.410.087	3	18.400	83.195	1	0,5%	0,7%	102%	88%				
144 SINGAPURA	15.479.011	65.419.793	16	999	7.284	8			18.540.729	73.118.718	16	63.823	221.263	9	0,3%	0,3%	20%	12%	6289%	2938%
145 SINT MAARTEN	54.507	156.494	5				140.508	434.580	6				158%	178%						
146 SRI LANKA	25	66	1	25	66	1	100,0%	100,0%												
147 SUAZILANDIA							7	104	2											
148 SUECIA	1.037.622	8.985.100	3				590.523	6.668.953	4				-43%	-26%						
149 SUICA	487.339	2.752.897	10				52.031	429.525	7				-89%	-84%						
150 SURINAME	106.041	393.592	4				49.510	179.508	3				-53%	-54%						
151 TADJQUISTAO							27.000	27.450	1											
152 TAILANDIA	1.162.966	2.128.650	11	142	1.346	2		0,1%	3.925.074	9.250.834	9	27.319	61.105	7	0,7%	0,7%	238%	335%	19139%	4440%
153 TAIWAN (FORMOSA)	832	5.139	11				50	209	2				-94%	-96%						
154 TANZANIA	203.412	941.534	6	74	536	4		0,1%	94.445	445.736	1						-54%	-53%		
155 TIMOR LESTE	36.174	172.721	4				61.066	320.159	3				69%	85%						
156 TOGO	131.017	523.148	1																	
157 TOQUELAU	339	2.512	5																	
158 TRINIDAD E TOBAGO	705.294	2.802.639	1				1.042.522	3.829.146	1				48%	37%						
159 TUNISIA	1.050.821	4.252.931	3				1.466.289	5.629.002	6				40%	32%						
160 TURCAS E CAICOS, ILHAS	17.952	66.885	1				17.952	56.695	1				-15%							
161 TURCOMENISTAO							624.978	2.275.166	1											
162 TURQUIA	7.348.640	35.634.700	11	51	184	4			42.176.240	190.341.048	11	24.748	76.295	6	0,1%		474%	434%	48426%	41365%

Destino	Janeiro a Setembro / 2023							Janeiro a Setembro / 2024							Variação 24/23					
	Brasil			Paraná			Part. UF/BR	Brasil			Paraná			Part. UF/BR	Brasil		Paraná			
	quilos	US\$ (*)		quilos	US\$ (*)		quilos	US\$		quilos	US\$ (*)		quilos	US\$		quilos	US\$	quilos	US\$	
163 UCRANIA	255.283	988.146	1				877.595	2.956.288	2						244%	199%				
164 URUGUAI	22.598.470	96.500.638	9	887.714	3.676.287	3	3,9%	3,8%	23.545.320	100.286.364	10	1.528.918	7.142.204	4	6,5%	7,1%	4%	4%	72%	94%
165 UZBEQUISTAO	98.155	174.110	1				251.582	552.286	1						156%	217%				
166 VANUATU	321	1.903	6				122	863	4						-62%	-55%				
167 VENEZUELA	3.656	7.497	1				386.109	579.889	5						0461%	7635%				
168 VIETNA	1.175.573	2.681.298	8	716.572	2.176.143	7	61,0%	81,2%	1.583.489	4.585.667	8	724.476	1.939.718	5	45,8%	42,3%	35%	71%	1%	-11%
Total	1.757.920.883	7.775.173.652	19	17.504.451	65.768.756	14	1,0%	0,8%	2.349.611.985	9.394.654.782	19	31.648.354	103.182.614	16	1,3%	1,1%	34%	21%	81%	57%

SINDICARNE

SINDICATO DA INDÚSTRIA DE CARNES E DERIVADOS NO ESTADO DO PARANÁ.

Exportação de Carne e Derivados de Bovinos - Janeiro a Setembro / 2024 (por região de destino)

Regiões Importadoras	Janeiro a Setembro / 2023							Janeiro a Setembro / 2024							Variação 24/23					
	Brasil			Paraná			Part. UF/BR	Brasil			Paraná			Part. UF/BR		Brasil		Paraná		
	quilos	US\$	(*)	quilos	US\$	(*)	quilos	US\$		quilos	US\$	(*)	quilos	US\$	(*)	quilos	US\$	quilos	US\$	
AFRICA	119.811.180	352.727.639	34	901.320	1.430.357	7	0,8%	0,4%	187.319.835	586.761.870	35	1.995.985	3.787.432	17	1,1%	0,6%	56%	66%	121%	165%
AMERICA CENTRAL	7.671.266	37.518.802	20	13.415	77.047	7	0,2%	0,2%	9.948.192	44.582.744	19	68.058	282.394	7	0,7%	0,6%	30%	19%	407%	267%
AMERICA DO NORTE	204.005.576	743.785.464	4	3.423.786	4.827.967	1	1,7%	0,6%	430.660.201	1.270.501.977	4	9.583.312	11.766.834	2	2,2%	0,9%	111%	71%	180%	144%
AMERICA DO SUL	117.147.067	525.229.195	13	1.927.687	9.244.859	4	1,6%	1,8%	120.198.647	520.148.957	13	3.401.201	17.080.519	4	2,8%	3,3%	3%	-1%	76%	85%
ASIA - CENTRAL E SUL	1.290.605	4.871.714	7	35	117	2			1.927.593	7.350.611	6						49%	51%		
ASIA - EXTR. ORIENTE (LESTE)	949.304.817	4.444.134.807	6	7.023.815	28.613.013	4	0,7%	0,6%	1.028.236.475	4.434.661.551	6	13.428.006	56.099.373	3	1,3%	1,3%	8%	0%	91%	96%
ASIA - ORIENTE MEDIO	136.747.928	627.308.032	11	2.906.923	17.269.917	4	2,1%	2,8%	248.364.415	1.117.971.971	12	2.311.182	10.302.153	6	0,9%	0,9%	82%	78%	-20%	-40%
ASIA - SUDESTE ASIATICO	79.394.525	286.520.183	10	1.301	9.379	3			115.474.091	406.849.241	11	228.647	920.890	5	0,2%	0,2%	45%	42%	17475%	9719%
EUROPA OCIDENTAL	84.337.385	538.453.366	30	42.235	322.035	9	0,1%	0,1%	90.555.114	558.525.863	30	431.391	2.476.088	15	0,5%	0,4%	7%	4%	921%	669%
LESTE EUROPEU	55.382.961	204.645.678	8	1.218.572	3.815.102	3	2,2%	1,9%	115.662.026	442.159.366	7	183.268	374.196	3	0,2%	0,1%	109%	116%	-85%	-90%
OCEANIA	1.060.955	5.094.817	10	15.597	90.697	3	1,5%	1,8%	608.162	2.851.350	9	17.262	92.498	2	2,8%	3,2%	-43%	-44%	11%	2%
ORIGEM NAO DECLARADA	1.766.618	4.883.955	3	29.765	68.266	2	1,7%	1,4%	657.234	2.289.281	3	42	237	1			-63%	-53%	-100%	-100%
Total	1.757.920.883	7.775.173.652	156	17.504.451	65.768.756	49	1,0%	0,8%	2.349.611.985	9.394.654.782	155	31.648.354	103.182.614	65	1,3%	1,1%	34%	21%	81%	57%

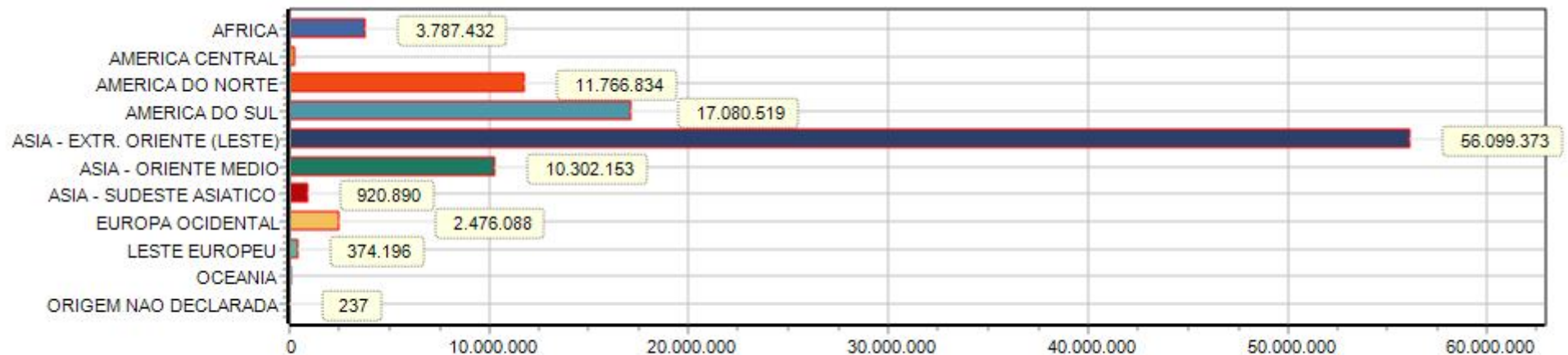

*Obs. Gráfico referente coluna (US\$) no ano 2024.

SINDICARNE

SINDICATO DA INDÚSTRIA DE CARNES E DERIVADOS NO ESTADO DO PARANÁ.

Exportação de Carne e Derivados de Bovinos - Brasil - Janeiro a Setembro / 2024 (20 principais destinos)

Posição			Destino	Janeiro a Setembro / 2023				Janeiro a Setembro / 2024				Variação 24/23	
				Brasil		Participação %		Brasil		Participação %			
2023	2024	mob		quilos	US\$	quilos	US\$	quilos	US\$	quilos	US\$	quilos	US\$
1	1	=	CHINA	860.969.200	4.173.644.465	49,0%	53,7%	932.335.366	4.119.584.035	39,7%	43,9%	8%	-1%
2	2	=	ESTADOS UNIDOS	196.609.244	709.100.925	11,2%	9,1%	393.673.045	1.100.688.127	16,8%	11,7%	100%	55%
5	3	2	EMIRADOS ARABES UNIDOS	46.087.643	204.149.053	2,6%	2,6%	120.740.966	547.806.405	5,1%	5,8%	162%	168%
3	4	-1	CHILE	76.088.668	371.713.185	4,3%	4,8%	77.347.025	362.667.018	3,3%	3,9%	2%	-2%
4	5	-1	HONG KONG	86.318.313	263.562.774	4,9%	3,4%	93.453.394	306.285.269	4,0%	3,3%	8%	16%
6	6	=	EGITO	56.640.778	202.246.588	3,2%	2,6%	70.220.168	249.807.775	3,0%	2,7%	24%	24%
8	7	1	FILIPINAS	42.263.780	161.206.506	2,4%	2,1%	69.100.056	247.144.132	2,9%	2,6%	64%	53%
9	8	1	RÚSSIA	44.466.924	159.474.834	2,5%	2,1%	64.963.972	229.408.173	2,8%	2,4%	46%	44%
7	9	-2	ARABIA SAUDITA	36.255.255	161.681.228	2,1%	2,1%	44.859.794	203.455.357	1,9%	2,2%	24%	26%
17	10	7	TURQUIA	7.348.640	35.634.700	0,4%	0,5%	42.176.240	190.341.048	1,8%	2,0%	474%	434%
40	11	29	ARGELIA	240	2.195			34.205.997	157.301.597	1,5%	1,7%	14252399%	7166260%
28	12	16	MEXICO	1.291.507	6.425.271	0,1%	0,1%	32.256.763	147.601.040	1,4%	1,6%	2398%	2197%
13	13	=	ISRAEL	23.547.503	120.764.479	1,3%	1,6%	29.000.915	143.912.202	1,2%	1,5%	23%	19%
10	14	-4	PAISES BAIXOS (HOLANDA)	16.213.930	142.506.351	0,9%	1,8%	15.373.530	138.233.535	0,7%	1,5%	-5%	-3%
11	15	-4	ITALIA	18.787.321	126.389.744	1,1%	1,6%	18.267.545	125.715.733	0,8%	1,3%	-3%	-1%
12	16	-4	REINO UNIDO	19.486.208	100.752.945	1,1%	1,3%	20.380.773	103.732.113	0,9%	1,1%	5%	3%
14	17	-3	URUGUAI	22.598.470	96.500.638	1,3%	1,2%	23.545.320	100.286.364	1,0%	1,1%	4%	4%
15	18	-3	SINGAPURA	15.479.011	65.419.793	0,9%	0,8%	18.540.729	73.118.718	0,8%	0,8%	20%	12%
19	19	=	LIBANO	8.123.417	41.664.739	0,5%	0,5%	14.593.699	70.153.011	0,6%	0,7%	80%	68%
22	20	2	JORDANIA	7.572.676	33.653.483	0,4%	0,4%	16.606.717	63.094.947	0,7%	0,7%	119%	87%
			DEMAIS PAÍSES	171.772.155	598.679.756	9,8%	7,7%	217.969.971	714.318.183	9,3%	7,6%	27%	19%
			Total	1.757.920.883	7.775.173.652	100,0%	100,0%	2.349.611.985	9.394.654.782	100,0%	100,0%	34%	21%

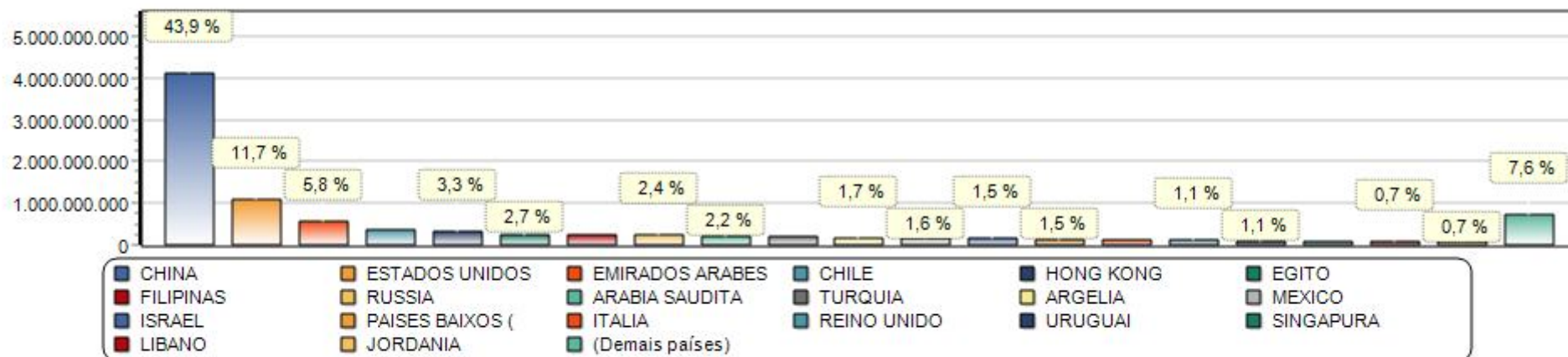

*Obs. Gráfico referente coluna (US\$) no ano 2024.

SINDICARNE

SINDICATO DA INDÚSTRIA DE CARNES E DERIVADOS NO ESTADO DO PARANÁ.

Exportação de Carne e Derivados de Bovinos - Brasil - Janeiro a Setembro / 2024 - Desempenho por destino

Destino	Janeiro a Setembro / 2023				Janeiro a Setembro / 2024				Evolução 2023/2024			
	Brasil		Part.%	Preço Médio	Brasil		Part.%	Preço Médio	Dif.Venda	Dif.Par.%	Dif.Var.%	
	quilos	US\$	US\$		quilos	US\$	US\$		US\$	US\$	P.Méd.	
Destinos com Desempenho Comparativo Positivo												
1	ESTADOS UNIDOS	196.609.244	709.100.925	9,1%	3,61	393.673.045	1.100.688.127	11,7%	2,80	391.587.202	2,6%	-22,5%
2	EMIRADOS ARABES UNIDOS	46.087.643	204.149.053	2,6%	4,43	120.740.966	547.806.405	5,8%	4,54	343.657.352	3,2%	2,4%
3	ARGELIA	240	2.195		9,15	34.205.997	157.301.597	1,7%	4,60	157.299.402		-49,7%
4	TURQUIA	7.348.640	35.634.700	0,5%	4,85	42.176.240	190.341.048	2,0%	4,51	154.706.348	1,5%	-6,9%
5	MEXICO	1.291.507	6.425.271	0,1%	4,98	32.256.763	147.601.040	1,6%	4,58	141.175.769	1,5%	-8,0%
6	FILIPINAS	42.263.780	161.206.506	2,1%	3,81	69.100.056	247.144.132	2,6%	3,58	85.937.626	0,5%	-6,2%
7	RUSSIA	44.466.924	159.474.834	2,1%	3,59	64.963.972	229.408.173	2,4%	3,53	69.933.339	0,3%	-1,5%
8	EGITO	56.640.778	202.246.588	2,6%	3,57	70.220.168	249.807.775	2,7%	3,56	47.561.187	0,1%	-0,4%
9	HONG KONG	86.318.313	263.562.774	3,4%	3,05	93.453.394	306.285.269	3,3%	3,28	42.722.495	-0,1%	7,3%
10	ARABIA SAUDITA	36.255.255	161.681.228	2,1%	4,46	44.859.794	203.455.357	2,2%	4,54	41.774.129	0,1%	1,7%
11	JORDANIA	7.572.676	33.653.483	0,4%	4,44	16.606.717	63.094.947	0,7%	3,80	29.441.464	0,3%	-14,5%
12	LIBANO	8.123.417	41.664.739	0,5%	5,13	14.593.699	70.153.011	0,7%	4,81	28.488.272	0,2%	-6,3%
13	ISRAEL	23.547.503	120.764.479	1,6%	5,13	29.000.915	143.912.202	1,5%	4,96	23.147.723	-0,1%	-3,2%
14	INDONESIA	1.306.068	7.273.215	0,1%	5,57	5.651.901	25.957.385	0,3%	4,59	18.684.170	0,2%	-17,5%
15	IRAQUE	3.044.136	12.215.751	0,2%	4,01	8.462.070	26.206.096	0,3%	3,10	13.990.345	0,1%	-22,8%
16	ESPANHA	7.779.525	48.407.940	0,6%	6,22	10.535.660	61.667.310	0,7%	5,85	13.259.370	0,1%	-5,9%
17	LIBIA	13.428.713	49.779.199	0,6%	3,71	17.494.809	62.596.317	0,7%	3,58	12.817.118	0,1%	-3,5%
18	ALBANIA	5.538.644	17.305.706	0,2%	3,12	8.496.734	26.912.457	0,3%	3,17	9.606.751	0,1%	1,4%
19	CATAR	2.661.308	14.529.874	0,2%	5,46	4.190.467	23.391.886	0,2%	5,58	8.862.012		2,2%
20	GEORGIA	2.914.084	6.986.897	0,1%	2,40	6.516.315	15.094.033	0,2%	2,32	8.107.136	0,1%	-3,4%
21	SINGAPURA	15.479.011	65.419.793	0,8%	4,23	18.540.729	73.118.718	0,8%	3,94	7.698.925		-6,7%
22	TAILANDIA	1.162.966	2.128.650		1,83	3.925.074	9.250.834	0,1%	2,36	7.122.184		28,8%
23	SERVIA	1.673.654	6.586.001	0,1%	3,94	3.377.984	12.410.087	0,1%	3,67	5.824.086		-6,6%
24	GANA	8.101.800	9.690.463	0,1%	1,20	11.671.466	14.262.353	0,2%	1,22	4.571.890	0,1%	2,2%
25	CONGO	1.097.226	2.204.512		2,01	4.661.695	6.577.971	0,1%	1,41	4.373.459		-29,8%
26	COSTA DO MARFIM	10.388.703	9.317.541	0,1%	0,90	14.052.397	13.272.366	0,1%	0,94	3.954.825		5,3%
27	URUGUAI	22.598.470	96.500.638	1,2%	4,27	23.545.320	100.286.364	1,1%	4,26	3.785.726	-0,1%	-0,3%
28	PERU	5.369.720	14.157.058	0,2%	2,64	5.997.181	17.920.373	0,2%	2,99	3.763.315		13,3%
29	CURACAO	1.076.475	6.144.765	0,1%	5,71	1.711.880	9.847.615	0,1%	5,75	3.702.850		0,8%
30	REINO UNIDO	19.486.208	100.752.945	1,3%	5,17	20.380.773	103.732.113	1,1%	5,09	2.979.168	-0,2%	-1,6%
31	LAOS	3.628.390	11.619.664	0,1%	3,20	3.991.812	14.256.260	0,2%	3,57	2.636.596	0,1%	11,5%
32	TURCOMENISTAO					624.978	2.275.166		3,64	2.275.166		
33	AZERBAIJAO	325.815	1.262.462		3,87	841.061	3.453.774		4,11	2.191.312		6,0%
34	AFRICA DO SUL	1.188.120	2.175.327		1,83	3.804.936	4.233.548		1,11	2.058.221		-39,2%
35	UCRANIA	255.283	988.146		3,87	877.595	2.956.288		3,37	1.968.142		-13,0%
36	PORTO RICO	2.107.219	11.358.691	0,1%	5,39	2.662.124	13.304.829	0,1%	5,00	1.946.138		-7,3%
37	JAMAICA	1.336.154	6.291.448	0,1%	4,71	2.091.992	8.201.053	0,1%	3,92	1.909.605		-16,7%
38	VIETNA	1.175.573	2.681.298		2,28	1.583.489	4.585.667		2,90	1.904.369		27,0%
39	BAREIN	473.292	2.643.605		5,59	973.895	4.301.663		4,42	1.658.058		-20,9%
40	TUNISIA	1.050.821	4.252.931	0,1%	4,05	1.466.289	5.629.002	0,1%	3,84	1.376.071		-5,1%

OBS: A classificação comparativa é baseada na variação líquida das vendas (em US\$) ajustada pelo preço médio e pela participação relativa sobre as vendas totais.

Elaboração: SINDICARNE/PR

Página 47

Destino	Janeiro a Setembro / 2023				Janeiro a Setembro / 2024				Evolução 2023/2024		
	Brasil		Part.%	Preço Médio	Brasil		Part.%	Preço Médio	Dif.Venda	Dif.Par.%	Dif.Var.%
	quilos	US\$	US\$		quilos	US\$	US\$		US\$	US\$	US\$
Destinos com Desempenho Comparativo Positivo											
41 CABO VERDE	225.147	1.268.265		5,63	441.300	2.619.715		5,94	1.351.450		5,4%
42 SERRA LEOA	420.462	448.163		1,07	1.957.783	1.768.357		0,90	1.320.194		-15,3%
43 PORTUGAL	1.246.164	6.769.943	0,1%	5,43	1.537.859	7.965.853	0,1%	5,18	1.195.910		-4,7%
44 IRA					245.433	1.117.048		4,55	1.117.048		
45 ARUBA	1.360.027	7.336.295	0,1%	5,39	1.593.665	8.438.370	0,1%	5,29	1.102.075		-1,8%
46 GUINE	1.385.930	2.509.168		1,81	2.313.219	3.575.834		1,55	1.066.666		-14,6%
47 MALTA	177.684	1.027.729		5,78	381.713	2.054.282		5,38	1.026.553		-7,0%
48 TRINIDAD E TOBAGO	705.294	2.802.639		3,97	1.042.522	3.829.146		3,67	1.026.507		-7,6%
49 MALDIVAS	218.235	1.498.102		6,86	348.989	2.430.587		6,96	932.485		1,5%
50 COMORES	68.538	258.999		3,78	356.182	985.784		2,77	726.785		-26,8%
51 OMA	429.080	2.253.176		5,25	606.655	2.968.855		4,89	715.679		-6,8%
52 COREIA DO SUL	625.306	3.124.921		5,00	753.819	3.762.234		4,99	637.313		-0,1%
53 VENEZUELA	3.656	7.497		2,05	386.109	579.889		1,50	572.392		-26,8%
54 SEICHELES	388.442	2.076.676		5,35	547.918	2.641.550		4,82	564.874		-9,8%
55 LITUANIA	20.936	74.261		3,55	159.194	624.576		3,92	550.315		10,6%
56 BOLIVIA	1.225.748	2.643.555		2,16	1.696.674	3.160.364		1,86	516.809		-13,6%
57 BARBADOS	241.428	1.025.386		4,25	439.344	1.514.859		3,45	489.473		-18,8%
58 QUENIA	27.442	116.785		4,26	122.365	563.564		4,61	446.779		8,2%
59 CAMBOJA	47.748	221.970		4,65	150.817	658.680		4,37	436.710		-6,1%
60 GUINE EQUATORIAL	283.151	1.126.979		3,98	308.110	1.513.250		4,91	386.271		23,4%
61 CUBA	546.032	2.875.633		5,27	621.141	3.258.615		5,25	382.982		-0,4%
62 UZBEQUISTAO	98.155	174.110		1,77	251.582	552.286		2,20	378.176		23,8%
63 BAHAMAS	667.954	2.561.095		3,83	776.433	2.893.343		3,73	332.248		-2,8%
64 BULGARIA	63.311	283.482		4,48	190.398	578.720		3,04	295.238		-32,1%
65 MOCAMBIQUE					138.216	294.696		2,13	294.696		
66 BELARUS					65.823	286.428		4,35	286.428		
67 SINT MAARTEN	54.507	156.494		2,87	140.508	434.580		3,09	278.086		7,7%
68 BELGICA	2.808.582	17.760.940	0,2%	6,32	2.781.925	18.022.616	0,2%	6,48	261.676		2,4%
69 GRANADA	171.469	670.753		3,91	240.863	923.012		3,83	252.259		-2,0%
70 BENIN	22.394	47.218		2,11	53.356	242.393		4,54	195.175		115,5%
71 NIGERIA	349.005	1.245.260		3,57	431.224	1.428.452		3,31	183.192		-7,2%
72 ROMENIA	924.910	3.687.085		3,99	1.051.836	3.859.509		3,67	172.424		-8,0%
73 GABAO	2.565.398	8.433.188	0,1%	3,29	3.151.412	8.590.292	0,1%	2,73	157.104		-17,1%
74 TIMOR LESTE	36.174	172.721		4,77	61.066	320.159		5,24	147.438		9,8%
75 GUINE-BISSAU	54.000	48.070		0,89	137.850	143.363		1,04	95.293		16,8%
76 BRUNEI	34.812	159.863		4,59	55.511	242.671		4,37	82.808		-4,8%
77 BRASIL	462	3.744		8,10	5.543	62.671		11,31	58.927		39,5%
78 ARMENIA	50.980	222.626		4,37	127.649	281.474		2,21	58.848		-49,5%
79 NIGER					16.061	49.855		3,10	49.855		
80 BONAIRE, SAINT EUSTATIUS E SABA	108.686	529.361		4,87	102.553	575.876		5,62	46.515		15,3%
81 SAO VICENTE E GRANADINAS	21.527	107.014		4,97	35.336	145.429		4,12	38.415		-17,2%
82 BELIZE	47.535	225.581		4,75	65.770	262.816		4,00	37.235		-15,8%
83 IRLANDA	39.168	195.032		4,98	48.992	228.464		4,66	33.432		-6,3%
84 NOVA ZELANDIA	100.127	465.143		4,65	104.717	494.147		4,72	29.004		1,6%
85 TADJIQUISTAO					27.000	27.450		1,02	27.450		

OBS: A classificação comparativa é baseada na variação líquida das vendas (em US\$) ajustada pelo preço médio e pela participação relativa sobre as vendas totais.

Destino	Janeiro a Setembro / 2023				Janeiro a Setembro / 2024				Evolução 2023/2024			
	Brasil		Part.%	Preço Médio	Brasil		Part.%	Preço Médio	Dif.Venda	Dif.Par.%	Dif.Var.%	
	quilos	US\$	US\$		quilos	US\$	US\$		US\$	US\$	P.Méd.	
Destinos com Desempenho Comparativo Positivo												
86	SENEGAL	285.900	1.143.539		4,00	239.698	1.164.269		4,86	20.730	21,4%	
87	MAURITANIA	15.275	143.560		9,40	24.891	160.763		6,46	17.203	-31,3%	
88	ANGUILLA					4.798	17.028		3,55	17.028		
89	LUXEMBURGO	84	713		8,49	797	9.516		11,94	8.803	40,7%	
90	PALAU	294	1.753		5,96	975	6.216		6,38	4.463	6,9%	
91	CROACIA	30	211		7,03	801	4.365		5,45	4.154	-22,5%	
92	GIBRALTAR	826	7.042		8,53	1.078	7.929		7,36	887	-13,7%	
93	COOK, ILHAS					117	817		6,98	817		
94	MARIANAS DO NORTE, ILHAS					81	750		9,26	750		
95	FALKLAND (MALVINAS)					23	250		10,87	250		
96	MARTINICA	1	6		6,00	11	207		18,82	201	213,6%	
97	SUAZILANDIA					7	104		14,86	104		
98	HUNGRIA					10	31		3,10	31		
Destinos com Desempenho Comparativo Negativo												
1	CHINA	860.969.200	4.173.644.465	53,7%	4,85	932.335.366	4.119.584.035	43,9%	4,42	-54.060.430	-9,8%	-8,9%
2	CHILE	76.088.668	371.713.185	4,8%	4,89	77.347.025	362.667.018	3,9%	4,69	-9.046.167	-0,9%	-4,0%
3	ARGENTINA	1.781.189	7.819.199	0,1%	4,39	207.905	1.261.257		6,07	-6.557.942		38,2%
4	CANADA	5.886.618	27.367.931	0,4%	4,65	4.536.403	21.448.913	0,2%	4,73	-5.919.018	-0,2%	1,7%
5	PAISES BAIXOS (HOLANDA)	16.213.930	142.506.351	1,8%	8,79	15.373.530	138.233.535	1,5%	8,99	-4.272.816	-0,3%	2,3%
6	ANGOLA	7.503.654	24.017.482	0,3%	3,20	7.892.020	21.479.230	0,2%	2,72	-2.538.252	-0,1%	-15,0%
7	MIANMAR	1.655.482	4.420.968	0,1%	2,67	591.344	2.069.004		3,50	-2.351.964		31,0%
8	SUICA	487.339	2.752.897		5,65	52.031	429.525		8,26	-2.323.372		46,1%
9	SUECIA	1.037.622	8.985.100	0,1%	8,66	590.523	6.668.953	0,1%	11,29	-2.316.147		30,4%
10	COVEITE (KUWEIT)	2.870.691	11.121.628	0,1%	3,87	2.814.462	9.425.978	0,1%	3,35	-1.695.650		-13,6%
11	MALASIA	15.253.735	37.391.603	0,5%	2,45	13.942.836	35.753.504	0,4%	2,56	-1.638.099	-0,1%	4,6%
12	PARAGUAI	8.428.070	23.863.538	0,3%	2,83	8.798.637	22.296.116	0,2%	2,53	-1.567.422	-0,1%	-10,5%
13	MARROCOS	1.803.641	7.252.271	0,1%	4,02	1.415.667	5.876.801	0,1%	4,15	-1.375.470		3,2%
14	NORUEGA	153.095	2.133.561		13,94	71.464	868.032		12,15	-1.265.529		-12,8%
15	AUSTRALIA	660.695	2.723.748		4,12	362.960	1.463.828		4,03	-1.259.920		-2,2%
16	FRANCA	406.904	2.137.336		5,25	313.531	1.249.822		3,99	-887.514		-24,1%
17	GUAM	138.535	883.253		6,38					-883.253		
18	POLONIA	918.589	3.652.980		3,98	813.967	2.793.938		3,43	-859.042		-13,7%
19	MACAU	181.841	926.198		5,09	27.289	119.448		4,38	-806.750		-14,1%
20	DINAMARCA	237.403	1.370.536		5,77	72.374	599.126		8,28	-771.410		43,4%
21	ALEMANHA	5.780.699	42.608.859	0,5%	7,37	5.579.314	41.893.654	0,4%	7,51	-715.205	-0,1%	1,9%
22	BUTAO	840.519	2.692.376		3,20	653.116	1.998.076		3,06	-694.300		-4,5%
23	LIBERIA	2.299.680	2.822.375		1,23	895.213	2.141.478		2,39	-680.897		94,9%
24	ITALIA	18.787.321	126.389.744	1,6%	6,73	18.267.545	125.715.733	1,3%	6,88	-674.011	-0,3%	2,3%
25	JAPAO	215.593	1.116.210		5,18	110.357	444.137		4,02	-672.073		-22,3%
26	GRECIA	304.980	1.534.051		5,03	159.899	869.554		5,44	-664.497		8,1%
27	TOGO	131.017	523.148		3,99					-523.148		
28	TANZANIA	203.412	941.534		4,63	94.445	445.736		4,72	-495.798		2,0%
29	PALESTINA	5.682.927	22.631.016	0,3%	3,98	5.269.342	22.138.523	0,2%	4,20	-492.493	-0,1%	5,5%
30	MAURICIO	334.470	1.571.832		4,70	276.008	1.158.831		4,20	-413.001		-10,7%
31	CAZAQUISTAO	88.280	431.578		4,89	20.504	48.317		2,36	-383.261		-51,8%

OBS: A classificação comparativa é baseada na variação líquida das vendas (em US\$) ajustada pelo preço médio e pela participação relativa sobre as vendas totais.

Destino	Janeiro a Setembro / 2023				Janeiro a Setembro / 2024				Evolução 2023/2024		
	Brasil		Part. %	Preço Médio	Brasil		Part. %	Preço Médio	Dif.Venda	Dif.Par. %	Dif.Var. %
	quilos	US\$	US\$		quilos	US\$	US\$		US\$	US\$	P.Méd.
Destinos com Desempenho Comparativo Negativo											
32 CONGO, REPUBLICA DEMOCRATICA	8.120.822	12.801.879	0,2%	1,58	7.725.296	12.500.731	0,1%	1,62	-301.148	-0,1%	2,6%
33 SURINAME	106.041	393.592		3,71	49.510	179.508		3,63	-214.084		-2,3%
34 MAYOTTE	944.737	3.312.550		3,51	859.746	3.114.218		3,62	-198.332		3,3%
35 CHIPRE	41.795	245.762		5,88	16.868	106.489		6,31	-139.273		7,4%
36 INDIA	27.237	132.454		4,86	64	387		6,05	-132.067		24,3%
37 GUIANA FRANCESA	17.979	128.494		7,15					-128.494		
38 BERMUDAS	218.207	891.337		4,08	193.990	763.897		3,94	-127.440		-3,6%
39 HONDURAS	26.939	120.282		4,46					-120.282		
40 MADAGASCAR	104.440	111.960		1,07					-111.960		
41 ESLOVENIA	83.899	330.533		3,94	65.826	219.890		3,34	-110.643		-15,2%
42 GAMBIA	271.431	494.412		1,82	249.967	393.447		1,57	-100.965		-13,6%
43 CAYMAN, ILHAS	38.953	173.562		4,46	20.080	72.662		3,62	-100.900		-18,8%
44 MACEDONIA	62.482	318.987		5,11	74.041	224.147		3,03	-94.840		-40,7%
45 FINLANDIA	6.994	83.101		11,88					-83.101		
46 PANAMA	187.154	1.119.311		5,98	183.796	1.040.472		5,66	-78.839		-5,3%
47 MARSHALL, ILHAS	120.947	860.340		7,11	117.666	791.037		6,72	-69.303		-5,5%
48 SAO TOME E PRINCIPE	44.362	98.447		2,22	18.168	37.345		2,06	-61.102		-7,4%
49 MONTENEGRO	51.262	569.198		11,10	127.550	508.960		3,99	-60.238		-64,1%
50 DOMINICA	37.870	163.890		4,33	26.496	109.788		4,14	-54.102		-4,3%
51 ANTIGUA E BARBUDA	78.424	349.647		4,46	72.671	296.296		4,08	-53.351		-8,5%
52 PACIFICO, ILHAS DO (EUA)	17.693	48.500		2,74					-48.500		
53 CAMAROES	46.005	103.086		2,24	60.236	57.887		0,96	-45.199		-57,1%
54 REPUBLICA DOMINICANA	26.869	35.098		1,31					-35.098		
55 ESLOVAQUIA	53.489	222.538		4,16	49.586	190.135		3,83	-32.403		-7,8%
56 BANGLADESH	45.360	74.965		1,65	28.424	46.179		1,62	-28.786		-1,7%
57 SANTA LUCIA	52.379	234.697		4,48	53.088	217.951		4,11	-16.746		-8,4%
58 GUIANA	341.903	1.324.569		3,87	350.287	1.311.656		3,74	-12.913		-3,3%
59 ILHA DE MAN	2.731	20.334		7,45	1.671	9.753		5,84	-10.581		-21,6%
60 TURCAS E CAICOS, ILHAS	17.952	66.885		3,73	17.952	56.695		3,16	-10.190		-15,2%
61 DJIBUTI	16.024	142.037		8,86	15.720	132.996		8,46	-9.041		-4,6%
62 TAIWAN (FORMOSA)	832	5.139		6,18	50	209		4,18	-4.930		-32,3%
63 MICRONESIA	19.273	87.331		4,53	19.853	83.939		4,23	-3.392		-6,7%
64 TOQUELAU	339	2.512		7,41					-2.512		
65 LETONIA	299	1.752		5,86					-1.752		
66 AUSTRIA	184	1.102		5,99					-1.102		
67 VANUATU	321	1.903		5,93	122	863		7,07	-1.040		19,3%
68 SAO CRISTOVAO E NEVIS	86	889		10,34	110	173		1,57	-716		-84,8%
69 QUIRGUISTAO	31	517		16,68					-517		
70 SRI LANKA	25	66		2,64					-66		
Total	1.757.920.883	7.775.173.652	100,0%	4,42	2.349.611.985	9.394.654.782	100,0%	4,00	1.619.481.130		-9,5%

OBS: A classificação comparativa é baseada na variação líquida das vendas (em US\$) ajustada pelo preço médio e pela participação relativa sobre as vendas totais.

SINDICARNE

SINDICATO DA INDÚSTRIA DE CARNES E DERIVADOS NO ESTADO DO PARANÁ.

Exportação de Carne e Derivados de Bovinos - Janeiro a Setembro / 2024 (por UF e Produto)

UF / Produto	Janeiro a Setembro / 2023				Janeiro a Setembro / 2024			
	UF		Particip.s/Total		UF		Particip.s/Total	
	quilos	US\$	quilos	US\$	quilos	US\$	quilos	US\$
ACRE								
CARNES DESOSSADAS DE BOVINO, CONGELADAS	47.889	204.048	4,8%	10,1%	3.165.233	13.565.636	78,8%	87,2%
CARNES DESOSSADAS DE BOVINO, FRESCAS OU REFRIGERADAS	10	61			48.015	209.663	1,2%	1,3%
LINGUAS DE BOVINO, CONGELADAS	105.674	226.877	10,5%	11,2%	38.084	70.313	0,9%	0,5%
MIUDEZAS COMESTIVEIS DE BOVINO, FRESCAS OU REFRIGERADAS	24	19						
OUTRAS MIUDEZAS COMESTIVEIS DE BOVINO, CONGELADAS	851.038	1.587.976	84,7%	78,7%	704.652	1.541.765	17,5%	9,9%
RABOS DE BOVINO, CONGELADOS					4.464	15.948	0,1%	0,1%
TRIPAS DE BOVINOS, FRESCAS, REFRIG.CONGEL.SALG.DEFUMADAS					55.849	156.816	1,4%	1,0%
SubTotal	1.004.635	2.018.981	0,1%		4.016.297	15.560.141	0,2%	0,2%
ALAGOAS								
CARNES DE BOVINOS, SALGADAS/EM SALMOURA/SECAS/DEFUMADAS	539	2.027	5,4%	2,8%	1.282	6.793	7,6%	5,6%
CARNES DESOSSADAS DE BOVINO, CONGELADAS	4.153	32.983	41,4%	46,2%	7.177	60.413	42,6%	50,0%
CARNES DESOSSADAS DE BOVINO, FRESCAS OU REFRIGERADAS	1.731	14.256	17,2%	20,0%	2.995	21.591	17,8%	17,9%
FIGADOS DE BOVINO, CONGELADOS	467	2.891	4,7%	4,1%	904	5.901	5,4%	4,9%
LINGUAS DE BOVINO, CONGELADAS	243	1.234	2,4%	1,7%	366	1.573	2,2%	1,3%
OUTRAS MIUDEZAS COMESTIVEIS DE BOVINO, CONGELADAS	329	1.998	3,3%	2,8%	758	3.955	4,5%	3,3%
OUTRAS PECAS NAO DESOSSADAS DE BOVINO, CONGELADAS	655	4.264	6,5%	6,0%	787	4.724	4,7%	3,9%
PREPARACOES ALIMENTICIAS E CONSERVAS, DE BOVINOS	965	5.906	9,6%	8,3%	1.152	6.794	6,8%	5,6%
QUARTOS TRASEIROS NAO DESOSSADOS DE BOVINO, CONGELADOS	202	1.517	2,0%	2,1%	412	2.589	2,4%	2,1%
RABOS DE BOVINO, CONGELADOS	752	4.260	7,5%	6,0%	1.029	6.466	6,1%	5,4%
SubTotal	10.036	71.336			16.862	120.799		
AMAPA								
CARCACAS E MEIAS-CARCACAS DE BOVINO, CONGELADAS	36	237	1,9%	1,3%	135	603	3,9%	2,1%
CARNES DE BOVINOS, SALGADAS/EM SALMOURA/SECAS/DEFUMADAS	37	582	1,9%	3,1%	73	1.054	2,1%	3,7%
CARNES DESOSSADAS DE BOVINO, CONGELADAS	215	2.184	11,2%	11,6%	578	4.985	16,7%	17,4%
CARNES DESOSSADAS DE BOVINO, FRESCAS OU REFRIGERADAS	1.039	10.556	53,9%	56,1%	1.955	17.203	56,5%	60,1%
FIGADOS DE BOVINO, CONGELADOS					38	136	1,1%	0,5%
LINGUAS DE BOVINO, CONGELADAS	19	100	1,0%	0,5%	172	655	5,0%	2,3%
OUTRAS MIUDEZAS COMESTIVEIS DE BOVINO, CONGELADAS	56	146	2,9%	0,8%	60	370	1,7%	1,3%
OUTRAS PECAS NAO DESOSSADAS DE BOVINO, CONGELADAS	59	760	3,1%	4,0%				
PREPARACOES ALIMENTICIAS E CONSERVAS, DE BOVINOS	282	2.350	14,6%	12,5%	280	2.324	8,1%	8,1%
QUARTOS TRASEIROS NAO DESOSSADOS DE BOVINO, CONGELADOS	183	1.912	9,5%	10,2%	172	1.281	5,0%	4,5%
SubTotal	1.926	18.827			3.463	28.611		
AMAZONAS								
CARCACAS E MEIAS-CARCACAS DE BOVINO, CONGELADAS	259	886	4,4%	1,7%	468	1.301	4,5%	1,9%

UF / Produto	Janeiro a Setembro / 2023				Janeiro a Setembro / 2024			
	UF		Particip.s/Total		UF		Particip.s/Total	
	quilos	US\$	quilos	US\$	quilos	US\$	quilos	US\$
AMAZONAS								
CARNES DE BOVINOS, SALGADAS/EM SALMOURA/SECAS/DEFUMADAS	241	2.684	4,1%	5,2%	901	7.397	8,7%	11,0%
CARNES DESOSSADAS DE BOVINO, CONGELADAS	883	8.348	15,1%	16,3%	1.538	10.449	14,8%	15,5%
CARNES DESOSSADAS DE BOVINO, FRESCAS OU REFRIGERADAS	2.188	23.889	37,3%	46,5%	4.282	31.528	41,1%	46,7%
FIGADOS DE BOVINO, CONGELADOS	178	740	3,0%	1,4%	247	548	2,4%	0,8%
LINGUAS DE BOVINO, CONGELADAS	193	904	3,3%	1,8%	603	1.933	5,8%	2,9%
OUTRAS MIUDEZAS COMESTIVEIS DE BOVINO, CONGELADAS	222	790	3,8%	1,5%	221	809	2,1%	1,2%
OUTRAS PECAS NAO DESOSSADAS DE BOVINO, CONGELADAS	461	3.742	7,9%	7,3%	654	3.746	6,3%	5,6%
PREPARACOES ALIMENTICIAS E CONSERVAS, DE BOVINOS	590	4.332	10,1%	8,4%	787	6.371	7,6%	9,4%
QUARTOS TRASEIROS NAO DESOSSADOS DE BOVINO, CONGELADOS	607	4.624	10,4%	9,0%	715	3.381	6,9%	5,0%
RABOS DE BOVINO, CONGELADOS	40	419	0,7%	0,8%				
SubTotal	5.862	51.358			10.416	67.463		
BAHIA								
CARNES DE BOVINOS, SALGADAS/EM SALMOURA/SECAS/DEFUMADAS					168	1.516		
CARNES DESOSSADAS DE BOVINO, CONGELADAS	628.847	2.385.485	17,0%	15,4%	1.154.439	4.633.213	24,6%	23,6%
CARNES DESOSSADAS DE BOVINO, FRESCAS OU REFRIGERADAS	2.649.739	12.564.617	71,7%	81,0%	2.882.781	13.996.690	61,5%	71,2%
FIGADOS DE BOVINO, CONGELADOS	140	385			65	285		
LINGUAS DE BOVINO, CONGELADAS	51.030	112.172	1,4%	0,7%	60.699	125.584	1,3%	0,6%
MIUDEZAS COMESTIVEIS DE BOVINO, FRESCAS OU REFRIGERADAS	389	1.406			400	1.548		
OUTRAS MIUDEZAS COMESTIVEIS DE BOVINO, CONGELADAS	342.222	383.402	9,3%	2,5%	541.091	763.461	11,5%	3,9%
OUTRAS PECAS NAO DESOSSADAS DE BOVINO, CONGELADAS	829	4.123			1.481	8.502		
OUTROS SEBOS BOVINOS					628	3.471		
PANCREAS DE BOVINOS, P/PREPAR.PROD.FARMACEUT.FRESCAS, ETC					20	61		
PREPARACOES ALIMENTICIAS E CONSERVAS, DE BOVINOS	2.156	8.693	0,1%	0,1%	1.396	7.275		
QUARTOS TRASEIROS NAO DESOSSADOS DE BOVINO, CONGELADOS	22	49			32	59		
RABOS DE BOVINO, CONGELADOS	1.027	6.592			1.584	9.574		
TRIPAS DE BOVINOS, FRESCAS, REFRIG.CONGEL.SALG.DEFUMADAS	17.070	37.768	0,5%	0,2%	42.830	119.671	0,9%	0,6%
SubTotal	3.693.471	15.504.692	0,2%	0,2%	4.687.614	19.670.910	0,2%	0,2%
CEARA								
CARNES DE BOVINOS, SALGADAS/EM SALMOURA/SECAS/DEFUMADAS	431	1.605	7,2%	3,6%	142	698	0,1%	0,4%
CARNES DESOSSADAS DE BOVINO, CONGELADAS	2.549	24.322	42,3%	53,9%	4.846	46.544	4,2%	26,1%
CARNES DESOSSADAS DE BOVINO, FRESCAS OU REFRIGERADAS	1.323	9.847	22,0%	21,8%	1.967	17.672	1,7%	9,9%
FIGADOS DE BOVINO, CONGELADOS	108	365	1,8%	0,8%	196	626	0,2%	0,4%
LINGUAS DE BOVINO, CONGELADAS	269	947	4,5%	2,1%	199	622	0,2%	0,3%
MIUDEZAS COMESTIVEIS DE BOVINO, FRESCAS OU REFRIGERADAS	10	66	0,2%	0,1%				
OUTRAS MIUDEZAS COMESTIVEIS DE BOVINO, CONGELADAS	166	695	2,8%	1,5%	203	602	0,2%	0,3%
OUTRAS PECAS NAO DESOSSADAS DE BOVINO, CONGELADAS	277	1.583	4,6%	3,5%	163	1.411	0,1%	0,8%
PREPARACOES ALIMENTICIAS E CONSERVAS, DE BOVINOS	496	2.857	8,2%	6,3%	665	4.990	0,6%	2,8%

UF / Produto	Janeiro a Setembro / 2023				Janeiro a Setembro / 2024			
	UF		Particip.s/Total		UF		Particip.s/Total	
	quilos	US\$	quilos	US\$	quilos	US\$	quilos	US\$
CEARA								
RABOS DE BOVINO, CONGELADOS	396	2.801	6,6%	6,2%	498	3.236	0,4%	1,8%
SEBO BOVINO FUNDIDO (INCLUINDO O PREMIER JUS)					105.989	101.749	92,3%	57,1%
SubTotal	6.025	45.088			114.868	178.150		
ESPIRITO SANTO								
CARCACAS E MEIAS-CARCACAS DE BOVINO, CONGELADAS	61	455						
CARNES DE BOVINOS, SALGADAS/EM SALMOURA/SECAS/DEFUMADAS	571	3.658			954	5.909		
CARNES DESOSSADAS DE BOVINO, CONGELADAS	2.266.429	11.718.342	95,9%	96,5%	3.446.584	16.554.393	76,3%	77,0%
CARNES DESOSSADAS DE BOVINO, FRESCAS OU REFRIGERADAS	19.826	148.974	0,8%	1,2%	959.398	4.638.103	21,2%	21,6%
FIGADOS DE BOVINO, CONGELADOS	520	1.875			524	1.858		
LINGUAS DE BOVINO, CONGELADAS	14.368	38.130	0,6%	0,3%	20.791	50.506	0,5%	0,2%
MIUDEZAS COMESTIVEIS DE BOVINO, FRESCAS OU REFRIGERADAS	1.565	5.720	0,1%		413	1.315		
OUTRAS MIUDEZAS COMESTIVEIS DE BOVINO, CONGELADAS	19.379	38.623	0,8%	0,3%	75.969	145.504	1,7%	0,7%
OUTRAS PECAS NAO DESOSSADAS DE BOVINO, CONGELADAS	7.888	54.689	0,3%	0,5%	5.889	37.092	0,1%	0,2%
OUTROS SEBOS BOVINOS	1.098	8.299		0,1%	122	510		
PREPARACOES ALIMENTICIAS E CONSERVAS, DE BOVINOS	26.088	89.148	1,1%	0,7%	2.549	19.017	0,1%	0,1%
QUARTOS DIANTEIROS NAO DESOSSADOS DE BOVINO, CONGELADOS	370	294			792	815		
QUARTOS TRASEIROS NAO DESOSSADOS DE BOVINO, CONGELADOS	1.960	12.757	0,1%	0,1%	396	1.119		
RABOS DE BOVINO, CONGELADOS	3.281	23.921	0,1%	0,2%	4.144	31.195	0,1%	0,1%
TRIPAS DE BOVINOS, FRESCAS, REFRIG.CONGEL.SALG.DEFUMADAS	221	768			58	165		
SubTotal	2.363.625	12.145.653	0,1%	0,2%	4.518.583	21.487.501	0,2%	0,2%
GOIAS								
CARNES DESOSSADAS DE BOVINO, CONGELADAS	187.365.603	901.859.652	79,8%	84,4%	236.339.111	1.049.929.833	79,8%	83,4%
CARNES DESOSSADAS DE BOVINO, FRESCAS OU REFRIGERADAS	19.375.535	118.206.756	8,2%	11,1%	27.708.582	155.455.073	9,4%	12,3%
FIGADOS DE BOVINO, CONGELADOS	1.059.318	1.897.593	0,5%	0,2%	2.125.978	2.929.356	0,7%	0,2%
LINGUAS DE BOVINO, CONGELADAS	919.690	2.781.291	0,4%	0,3%	915.948	3.303.001	0,3%	0,3%
MIUDEZAS COMESTIVEIS DE BOVINO, FRESCAS OU REFRIGERADAS	25.751	311.167			8.666	131.441		
OUTRAS MIUDEZAS COMESTIVEIS DE BOVINO, CONGELADAS	13.061.711	20.860.393	5,6%	2,0%	13.677.965	22.945.941	4,6%	1,8%
OUTRAS PECAS NAO DESOSSADAS DE BOVINO, CONGELADAS	291.574	1.040.449	0,1%	0,1%	397.082	1.304.251	0,1%	0,1%
OUTROS SEBOS BOVINOS	4.614.532	5.719.182	2,0%	0,5%	3.372.290	3.894.812	1,1%	0,3%
PANCREAS DE BOVINOS, P/PREPAR.PROD.FARMACEUT.FRESCAS, ETC	8.755	17.805			47.741	104.816		
QUARTOS DIANTEIROS NAO DESOSSADOS DE BOVINO, CONGELADOS	357	5.048			212	3.797		
QUARTOS TRASEIROS NAO DESOSSADOS DE BOVINO, CONGELADOS	85	1.325			69	1.093		
RABOS DE BOVINO, CONGELADOS	537.810	1.774.100	0,2%	0,2%	661.074	2.505.989	0,2%	0,2%
SEBO BOVINO FUNDIDO (INCLUINDO O PREMIER JUS)	1.767.697	2.181.834	0,8%	0,2%	7.966.496	7.707.278	2,7%	0,6%
SEBO BOVINO, EM BRUTO	3.627.794	4.425.436	1,5%	0,4%	582.813	542.497	0,2%	
TRIPAS DE BOVINOS, FRESCAS, REFRIG.CONGEL.SALG.DEFUMADAS	2.227.916	7.415.632	0,9%	0,7%	2.375.240	8.133.122	0,8%	0,6%
SubTotal	234.884.128	1.068.497.663	13,4%	13,7%	296.179.267	1.258.892.300	12,6%	13,4%

UF / Produto	Janeiro a Setembro / 2023				Janeiro a Setembro / 2024			
	UF		Particip.s/Total		UF		Particip.s/Total	
	quilos	US\$	quilos	US\$	quilos	US\$	quilos	US\$
MARANHAO								
CARCACAS E MEIAS-CARCACAS DE BOVINO, CONGELADAS	137	781			75	315		
CARNES DE BOVINOS, SALGADAS/EM SALMOURA/SECAS/DEFUMADAS	4.070	29.845	0,1%	0,1%	9.879	58.989	0,1%	0,2%
CARNES DESOSSADAS DE BOVINO, CONGELADAS	1.936.579	8.509.908	35,7%	39,7%	3.564.861	14.151.850	42,1%	45,8%
CARNES DESOSSADAS DE BOVINO, FRESCAS OU REFRIGERADAS	2.175.603	9.478.843	40,1%	44,3%	2.906.016	10.835.458	34,3%	35,1%
FIGADOS DE BOVINO, CONGELADOS	190	805			425	1.470		
LINGUAS DE BOVINO, CONGELADAS	64.509	139.462	1,2%	0,7%	184.567	394.396	2,2%	1,3%
MIUDEZAS COMESTIVEIS DE BOVINO, FRESCAS OU REFRIGERADAS	104	485			65	157		
OUTRAS MIUDEZAS COMESTIVEIS DE BOVINO, CONGELADAS	1.090.781	2.696.678	20,1%	12,6%	1.555.153	4.536.059	18,4%	14,7%
OUTRAS PECAS NAO DESOSSADAS DE BOVINO, CONGELADAS	45.175	170.502	0,8%	0,8%	32.096	120.705	0,4%	0,4%
PREPARACOES ALIMENTICIAS E CONSERVAS, DE BOVINOS	4.886	30.857	0,1%	0,1%	4.338	25.384	0,1%	0,1%
QUARTOS DIANTEIROS NAO DESOSSADOS DE BOVINO, CONGELADOS	985	4.960			211	202		
QUARTOS TRASEIROS NAO DESOSSADOS DE BOVINO, CONGELADOS	1.242	12.242		0,1%	263	1.839		
RABOS DE BOVINO, CONGELADOS	107.422	341.878	2,0%	1,6%	213.716	769.386	2,5%	2,5%
TRIPAS DE BOVINOS, FRESCAS, REFRIG.CONGEL.SALG.DEFUMADAS	119	735			99	397		
SubTotal	5.431.802	21.417.981	0,3%	0,3%	8.471.764	30.896.607	0,4%	0,3%
MATO GROSSO								
CARNES DESOSSADAS DE BOVINO, CONGELADAS	303.502.547	1.408.931.546	81,5%	86,2%	373.528.384	1.634.230.973	75,2%	82,0%
CARNES DESOSSADAS DE BOVINO, FRESCAS OU REFRIGERADAS	30.069.432	169.381.221	8,1%	10,4%	47.405.803	256.877.776	9,5%	12,9%
FIGADOS DE BOVINO, CONGELADOS	1.686.316	2.934.641	0,5%	0,2%	2.068.715	2.888.782	0,4%	0,1%
LINGUAS DE BOVINO, CONGELADAS	1.563.212	3.982.385	0,4%	0,2%	2.593.410	6.788.678	0,5%	0,3%
MIUDEZAS COMESTIVEIS DE BOVINO, FRESCAS OU REFRIGERADAS					1.438	20.711		
OUTRAS GORDURAS BOVINAS	91.559	85.039			125.254	209.129		
OUTRAS MIUDEZAS COMESTIVEIS DE BOVINO, CONGELADAS	15.660.959	19.056.770	4,2%	1,2%	22.440.521	35.320.034	4,5%	1,8%
OUTRAS PECAS NAO DESOSSADAS DE BOVINO, CONGELADAS	1.380.969	4.097.192	0,4%	0,3%	1.789.160	4.140.885	0,4%	0,2%
OUTROS SEBOS BOVINOS	2.507.027	3.588.125	0,7%	0,2%	3.816.561	3.975.660	0,8%	0,2%
PANCREAS DE BOVINOS, P/PREPAR.PROD.FARMACEUT.FRESCAS, ETC	3.215	6.538			41.393	91.102		
PREPARACOES ALIMENTICIAS E CONSERVAS, DE BOVINOS	82.556	186.652						
QUARTOS TRASEIROS NAO DESOSSADOS DE BOVINO, CONGELADOS					5.457	15.632		
RABOS DE BOVINO, CONGELADOS	1.254.242	4.670.655	0,3%	0,3%	1.547.383	5.839.350	0,3%	0,3%
SEBO BOVINO FUNDIDO (INCLUINDO O PREMIER JUS)	12.961.568	16.035.129	3,5%	1,0%	40.513.145	39.669.999	8,2%	2,0%
SEBO BOVINO, EM BRUTO	419.993	452.241	0,1%		310.222	296.537	0,1%	
TRIPAS DE BOVINOS, FRESCAS, REFRIG.CONGEL.SALG.DEFUMADAS	1.087.953	1.873.958	0,3%	0,1%	805.016	1.476.500	0,2%	0,1%
SubTotal	372.271.548	1.635.282.092	21,2%	21,0%	496.991.862	1.991.841.748	21,2%	21,2%
MATO GROSSO DO SUL								
CARNES DE BOVINOS, SALGADAS/EM SALMOURA/SECAS/DEFUMADAS	1.624.949	9.310.082	0,9%	1,3%	1.448.258	8.199.341	0,6%	0,8%
CARNES DESOSSADAS DE BOVINO, CONGELADAS	109.987.952	499.954.192	63,2%	69,1%	132.567.509	590.862.468	51,9%	61,1%
CARNES DESOSSADAS DE BOVINO, FRESCAS OU REFRIGERADAS	30.869.084	167.785.670	17,7%	23,2%	55.323.861	288.699.117	21,7%	29,8%

UF / Produto	Janeiro a Setembro / 2023				Janeiro a Setembro / 2024			
	UF		Particip.s/Total		UF		Particip.s/Total	
	quilos	US\$	quilos	US\$	quilos	US\$	quilos	US\$
MATO GROSSO DO SUL								
FIGADOS DE BOVINO, CONGELADOS	516.223	920.476	0,3%	0,1%	783.948	1.012.050	0,3%	0,1%
LINGUAS DE BOVINO, CONGELADAS	1.351.936	3.530.058	0,8%	0,5%	1.615.299	4.374.820	0,6%	0,5%
MIUDEZAS COMESTIVEIS DE BOVINO, FRESCAS OU REFRIGERADAS	1.802	9.570			162.043	339.176	0,1%	
OUTRAS MIUDEZAS COMESTIVEIS DE BOVINO, CONGELADAS	9.231.329	13.151.160	5,3%	1,8%	13.032.541	21.887.147	5,1%	2,3%
OUTRAS PECAS NAO DESOSSADAS DE BOVINO, CONGELADAS	402.945	1.372.295	0,2%	0,2%	1.022.121	2.089.812	0,4%	0,2%
OUTROS SEBOS BOVINOS	1.285.630	1.714.266	0,7%	0,2%	3.350.748	3.108.395	1,3%	0,3%
PANCREAS DE BOVINOS, P/PREPAR.PROD.FARMACEUT.FRESCAS, ETC	1.110	2.258			19.624	42.203		
PREPARACOES ALIMENTICIAS E CONSERVAS, DE BOVINOS	756.191	2.016.896	0,4%	0,3%	722.122	1.820.124	0,3%	0,2%
QUARTOS DIANTEIROS NAO DESOSSADOS DE BOVINO, CONGELADOS	164	2.409			424	7.351		
RABOS DE BOVINO, CONGELADOS	541.531	1.900.783	0,3%	0,3%	862.634	3.193.943	0,3%	0,3%
SEBO BOVINO FUNDIDO (INCLUINDO O PREMIER JUS)	16.931.908	21.273.349	9,7%	2,9%	44.096.357	41.259.887	17,3%	4,3%
SEBO BOVINO, EM BRUTO	248.755	264.164	0,1%		55.643	53.610		
TRIPAS DE BOVINOS, FRESCAS, REFRIG.CONGEL.SALG.DEFUMADAS	316.586	486.901	0,2%	0,1%	240.909	549.729	0,1%	0,1%
SubTotal	174.068.095	723.694.529	9,9%	9,3%	255.304.041	967.499.173	10,9%	10,3%
MINAS GERAIS								
CARNES DE BOVINOS, SALGADAS/EM SALMOURA/SECAS/DEFUMADAS	60.000	308.624						
CARNES DESOSSADAS DE BOVINO, CONGELADAS	131.933.722	639.074.430	83,2%	90,4%	162.580.851	719.890.532	75,3%	85,6%
CARNES DESOSSADAS DE BOVINO, FRESCAS OU REFRIGERADAS	4.894.145	27.111.178	3,1%	3,8%	10.646.785	59.560.573	4,9%	7,1%
FIGADOS DE BOVINO, CONGELADOS	318.866	543.554	0,2%	0,1%	1.029.841	1.408.335	0,5%	0,2%
LINGUAS DE BOVINO, CONGELADAS	779.781	1.960.197	0,5%	0,3%	850.255	2.333.579	0,4%	0,3%
OUTRAS MIUDEZAS COMESTIVEIS DE BOVINO, CONGELADAS	7.375.226	9.273.617	4,6%	1,3%	9.211.657	14.172.168	4,3%	1,7%
OUTRAS PECAS NAO DESOSSADAS DE BOVINO, CONGELADAS	259.356	1.744.346	0,2%	0,2%	795.908	1.879.772	0,4%	0,2%
OUTROS SEBOS BOVINOS	1.414.488	2.444.249	0,9%	0,3%	1.196.697	1.693.530	0,6%	0,2%
PANCREAS DE BOVINOS, P/PREPAR.PROD.FARMACEUT.FRESCAS, ETC					22.472	48.127		
PREPARACOES ALIMENTICIAS E CONSERVAS, DE BOVINOS	31.322	87.555			39.802	93.448		
QUARTOS TRASEIROS NAO DESOSSADOS DE BOVINO, CONGELADOS					801	2.477		
RABOS DE BOVINO, CONGELADOS	534.119	1.918.511	0,3%	0,3%	674.020	2.501.097	0,3%	0,3%
SEBO BOVINO FUNDIDO (INCLUINDO O PREMIER JUS)					9.937.463	9.517.969	4,6%	1,1%
SEBO BOVINO, EM BRUTO	6.152.248	7.417.658	3,9%	1,0%	14.141.451	12.884.947	6,6%	1,5%
TRIPAS DE BOVINOS, FRESCAS, REFRIG.CONGEL.SALG.DEFUMADAS	4.900.537	14.720.348	3,1%	2,1%	4.640.308	14.797.795	2,2%	1,8%
SubTotal	158.653.810	706.604.267	9,0%	9,1%	215.768.311	840.784.349	9,2%	8,9%
PARA								
CARCACAS E MEIAS-CARCACAS DE BOVINO, CONGELADAS	335	1.451			607	2.012		
CARNES DE BOVINOS, SALGADAS/EM SALMOURA/SECAS/DEFUMADAS	870	7.234			1.231	8.654		
CARNES DESOSSADAS DE BOVINO, CONGELADAS	69.709.627	343.261.963	77,5%	91,6%	111.183.596	496.786.747	75,2%	89,0%
CARNES DESOSSADAS DE BOVINO, FRESCAS OU REFRIGERADAS	405.840	2.300.898	0,5%	0,6%	3.619.904	17.093.601	2,4%	3,1%
FIGADOS DE BOVINO, CONGELADOS	70.580	117.259	0,1%		393.376	409.583	0,3%	0,1%

UF / Produto	Janeiro a Setembro / 2023				Janeiro a Setembro / 2024			
	UF		Particip.s/Total		UF		Particip.s/Total	
	quilos	US\$	quilos	US\$	quilos	US\$	quilos	US\$
PARA								
LINGUAS DE BOVINO, CONGELADAS	712.732	1.674.393	0,8%	0,4%	733.025	1.665.642	0,5%	0,3%
MIUDEZAS COMESTIVEIS DE BOVINO, FRESCAS OU REFRIGERADAS	7.044	5.703			8.170	6.343		
OUTRAS GORDURAS BOVINAS	75.939	248.303	0,1%	0,1%	85.207	198.450	0,1%	
OUTRAS MIUDEZAS COMESTIVEIS DE BOVINO, CONGELADAS	5.682.359	8.122.729	6,3%	2,2%	8.761.237	16.962.922	5,9%	3,0%
OUTRAS PECAS NAO DESOSSADAS DE BOVINO, CONGELADAS	1.074.869	2.308.798	1,2%	0,6%	1.141.169	1.742.589	0,8%	0,3%
OUTROS SEBOS BOVINOS	104.776	97.178	0,1%		198.682	191.277	0,1%	
PREPARACOES ALIMENTICIAS E CONSERVAS, DE BOVINOS	2.890	18.336			2.472	17.855		
QUARTOS TRASEIROS NAO DESOSSADOS DE BOVINO, CONGELADOS	547	3.989			8.381	33.413		
RABOS DE BOVINO, CONGELADOS	284.279	967.829	0,3%	0,3%	357.666	1.313.945	0,2%	0,2%
SEBO BOVINO FUNDIDO (INCLUINDO O PREMIER JUS)	10.004.420	12.303.662	11,1%	3,3%	19.181.505	17.999.521	13,0%	3,2%
SEBO BOVINO, EM BRUTO					638.863	605.041	0,4%	0,1%
TRIPAS DE BOVINOS, FRESCAS, REFRIG.CONGEL.SALG.DEFUMADAS	1.762.993	3.255.806	2,0%	0,9%	1.483.217	3.019.217	1,0%	0,5%
SubTotal	89.900.100	374.695.531	5,1%	4,8%	147.798.308	558.056.812	6,3%	5,9%
PARANA								
CARCACAS E MEIAS-CARCACAS DE BOVINO, CONGELADAS					1	3.827		
CARNES DE BOVINOS, SALGADAS/EM SALMOURA/SECAS/DEFUMADAS	36.684	190.707	0,2%	0,3%	5.390	29.567		
CARNES DESOSSADAS DE BOVINO, CONGELADAS	9.254.969	46.642.832	52,9%	70,9%	15.121.055	67.745.291	47,8%	65,7%
CARNES DESOSSADAS DE BOVINO, FRESCAS OU REFRIGERADAS	1.308.443	7.028.311	7,5%	10,7%	3.491.974	18.136.909	11,0%	17,6%
FIGADOS DE BOVINO, CONGELADOS	163.355	201.430	0,9%	0,3%	137.010	146.989	0,4%	0,1%
LINGUAS DE BOVINO, CONGELADAS	189.827	560.268	1,1%	0,9%	327.841	784.968	1,0%	0,8%
MIUDEZAS COMESTIVEIS DE BOVINO, FRESCAS OU REFRIGERADAS	2.038	1.919			186	604		
OUTRAS MIUDEZAS COMESTIVEIS DE BOVINO, CONGELADAS	1.912.453	3.103.970	10,9%	4,7%	2.533.751	4.464.352	8,0%	4,3%
OUTRAS PECAS NAO DESOSSADAS DE BOVINO, CONGELADAS	5.872	31.331			13.173	59.191		0,1%
OUTROS SEBOS BOVINOS					18.866	16.131	0,1%	
PREPARACOES ALIMENTICIAS E CONSERVAS, DE BOVINOS	20.353	92.549	0,1%	0,1%	16.883	81.306	0,1%	0,1%
QUARTOS TRASEIROS NAO DESOSSADOS DE BOVINO, CONGELADOS	173	882			985	4.451		
RABOS DE BOVINO, CONGELADOS	3.565	17.544			12.191	53.093		0,1%
SEBO BOVINO FUNDIDO (INCLUINDO O PREMIER JUS)	3.178.776	3.870.057	18,2%	5,9%	8.660.651	8.224.835	27,4%	8,0%
SEBO BOVINO, EM BRUTO	22.065	31.033	0,1%		73.510	70.570	0,2%	0,1%
TRIPAS DE BOVINOS, FRESCAS, REFRIG.CONGEL.SALG.DEFUMADAS	1.405.878	3.995.923	8,0%	6,1%	1.234.887	3.360.530	3,9%	3,3%
SubTotal	17.504.451	65.768.756	1,0%	0,8%	31.648.354	103.182.614	1,3%	1,1%
PERNAMBUCO								
CARNES DE BOVINOS, SALGADAS/EM SALMOURA/SECAS/DEFUMADAS	25	332		0,4%	4	36		
CARNES DESOSSADAS DE BOVINO, CONGELADAS	1.536	17.247	2,7%	18,5%	837.061	2.669.025	76,6%	86,2%
CARNES DESOSSADAS DE BOVINO, FRESCAS OU REFRIGERADAS	1.794	17.119	3,2%	18,3%	720	6.161	0,1%	0,2%
FIGADOS DE BOVINO, CONGELADOS	32	140	0,1%	0,1%	840	1.270	0,1%	
LINGUAS DE BOVINO, CONGELADAS	100	536	0,2%	0,6%	25.525	62.897	2,3%	2,0%

UF / Produto	Janeiro a Setembro / 2023				Janeiro a Setembro / 2024			
	UF		Particip.s/Total		UF		Particip.s/Total	
	quilos	US\$	quilos	US\$	quilos	US\$	quilos	US\$
PERNAMBUCO								
MIUDEZAS COMESTIVEIS DE BOVINO, FRESCAS OU REFRIGERADAS	40	187	0,1%	0,2%	40	183		
OUTRAS MIUDEZAS COMESTIVEIS DE BOVINO, CONGELADAS	51.420	46.030	91,1%	49,3%	207.386	272.234	19,0%	8,8%
OUTRAS PECAS NAO DESOSSADAS DE BOVINO, CONGELADAS	656	5.141	1,2%	5,5%	11.973	50.940	1,1%	1,6%
PREPARACOES ALIMENTICIAS E CONSERVAS, DE BOVINOS	481	3.534	0,9%	3,8%	202	1.714		0,1%
RABOS DE BOVINO, CONGELADOS	387	3.093	0,7%	3,3%	9.339	31.944	0,9%	1,0%
SubTotal	56.471	93.359			1.093.090	3.096.404		
RIO DE JANEIRO								
CARNES DE BOVINOS, SALGADAS/EM SALMOURA/SECAS/DEFUMADAS	1.080	9.000	0,1%		1.261	9.571	0,1%	
CARNES DESOSSADAS DE BOVINO, CONGELADAS	44.923	531.957	2,8%	1,9%	43.529	486.401	2,3%	1,5%
CARNES DESOSSADAS DE BOVINO, FRESCAS OU REFRIGERADAS	25.223	188.864	1,6%	0,7%	26.527	179.542	1,4%	0,6%
FIGADOS DE BOVINO, CONGELADOS	783	2.552			27.741	117.316	1,5%	0,4%
LINGUAS DE BOVINO, CONGELADAS	1.905	6.037	0,1%		1.534	4.542	0,1%	
MIUDEZAS COMESTIVEIS DE BOVINO, FRESCAS OU REFRIGERADAS	98	465			108	288		
OUTRAS MIUDEZAS COMESTIVEIS DE BOVINO, CONGELADAS	1.015	3.215	0,1%		869	2.552		
OUTRAS PECAS NAO DESOSSADAS DE BOVINO, CONGELADAS	9.298	68.652	0,6%	0,2%	7.434	67.965	0,4%	0,2%
PREPARACOES ALIMENTICIAS E CONSERVAS, DE BOVINOS	1.392.776	27.616.908	87,0%	96,5%	1.782.909	31.691.652	93,8%	97,2%
QUARTOS DIANTEIROS NAO DESOSSADOS DE BOVINO, CONGELADOS	670	6.519			464	4.421		
QUARTOS TRASEIROS NAO DESOSSADOS DE BOVINO, CONGELADOS	1.235	6.965	0,1%		1.149	7.275	0,1%	
RABOS DE BOVINO, CONGELADOS	7.340	46.974	0,5%	0,2%	7.174	47.542	0,4%	0,1%
SEBO BOVINO FUNDIDO (INCLUINDO O PREMIER JUS)	114.510	141.993	7,2%	0,5%				
TRIPAS DE BOVINOS, FRESCAS, REFRIG.CONGEL.SALG.DEFUMADAS					80	251		
SubTotal	1.600.856	28.630.101	0,1%	0,4%	1.900.779	32.619.318	0,1%	0,3%
RIO GRANDE DO SUL								
CARCACAS E MEIAS-CARCACAS DE BOVINO, CONGELADAS					84	522		
CARNES DE BOVINOS, SALGADAS/EM SALMOURA/SECAS/DEFUMADAS	42	141			517.014	2.639.217	0,8%	1,2%
CARNES DESOSSADAS DE BOVINO, CONGELADAS	22.189.899	105.476.013	28,9%	42,3%	19.261.778	83.189.728	29,0%	39,2%
CARNES DESOSSADAS DE BOVINO, FRESCAS OU REFRIGERADAS	1.298.993	6.257.305	1,7%	2,5%	2.971.204	13.100.347	4,5%	6,2%
FIGADOS DE BOVINO, CONGELADOS	21.805	35.157			122.915	109.805	0,2%	0,1%
LINGUAS DE BOVINO, CONGELADAS	69.559	141.400	0,1%	0,1%	88.471	172.752	0,1%	0,1%
MIUDEZAS COMESTIVEIS DE BOVINO, FRESCAS OU REFRIGERADAS					57	190		
OUTRAS MIUDEZAS COMESTIVEIS DE BOVINO, CONGELADAS	859.122	1.207.208	1,1%	0,5%	720.540	1.246.333	1,1%	0,6%
OUTRAS PECAS NAO DESOSSADAS DE BOVINO, CONGELADAS	42.739	168.280	0,1%	0,1%	272.386	860.223	0,4%	0,4%
OUTROS SEBOS BOVINOS	87.744	324.705	0,1%	0,1%	271.794	795.306	0,4%	0,4%
PREPARACOES ALIMENTICIAS E CONSERVAS, DE BOVINOS	21.720.261	98.398.271	28,3%	39,5%	22.427.819	91.333.574	33,7%	43,0%
QUARTOS DIANTEIROS NAO DESOSSADOS DE BOVINO, CONGELADOS	212.999	213.220	0,3%	0,1%	26.992	26.257		
QUARTOS TRASEIROS NAO DESOSSADOS DE BOVINO, CONGELADOS	7.144	73.996			7.702	71.249		
RABOS DE BOVINO, CONGELADOS	69.377	226.374	0,1%	0,1%	42.973	139.364	0,1%	0,1%

UF / Produto	Janeiro a Setembro / 2023				Janeiro a Setembro / 2024			
	UF		Particip.s/Total		UF		Particip.s/Total	
	quilos	US\$	quilos	US\$	quilos	US\$	quilos	US\$
RIO GRANDE DO SUL								
SEBO BOVINO FUNDIDO (INCLUINDO O PREMIER JUS)	29.814.205	35.741.273	38,9%	14,3%	19.568.187	18.170.227	29,4%	8,6%
SEBO BOVINO, EM BRUTO					9.873	8.264		
TRIPAS DE BOVINOS, FRESCAS, REFRIG.CONGEL.SALG.DEFUMADAS	327.074	815.657	0,4%	0,3%	196.706	531.810	0,3%	0,3%
SubTotal	76.720.963	249.079.000	4,4%	3,2%	66.506.495	212.395.168	2,8%	2,3%
RONDONIA								
CARNES DESOSSADAS DE BOVINO, CONGELADAS	117.562.705	543.063.614	76,3%	81,1%	152.642.842	668.044.555	73,1%	78,5%
CARNES DESOSSADAS DE BOVINO, FRESCAS OU REFRIGERADAS	18.355.293	90.075.791	11,9%	13,4%	27.500.165	132.337.210	13,2%	15,5%
FIGADOS DE BOVINO, CONGELADOS	463.539	838.545	0,3%	0,1%	2.169.080	2.569.528	1,0%	0,3%
LINGUAS DE BOVINO, CONGELADAS	1.175.131	3.335.074	0,8%	0,5%	1.288.039	3.766.502	0,6%	0,4%
OUTRAS GORDURAS BOVINAS	25.078	35.232			70.665	64.478		
OUTRAS MIUDEZAS COMESTIVEIS DE BOVINO, CONGELADAS	10.344.846	14.955.264	6,7%	2,2%	11.976.351	20.473.891	5,7%	2,4%
OUTRAS PECAS NAO DESOSSADAS DE BOVINO, CONGELADAS	1.420.945	4.267.206	0,9%	0,6%	1.993.776	4.777.857	1,0%	0,6%
OUTROS SEBOS BOVINOS	384.236	696.067	0,2%	0,1%	702.957	1.029.006	0,3%	0,1%
PREPARACOES ALIMENTICIAS E CONSERVAS, DE BOVINOS					1.539	3.335		
QUARTOS DIANTEIROS NAO DESOSSADOS DE BOVINO, CONGELADOS	872.438	3.508.238	0,6%	0,5%	686.740	2.851.051	0,3%	0,3%
QUARTOS TRASEIROS NAO DESOSSADOS DE BOVINO, CONGELADOS	999.904	3.980.403	0,6%	0,6%	729.898	3.033.456	0,3%	0,4%
RABOS DE BOVINO, CONGELADOS	676.393	2.683.827	0,4%	0,4%	1.135.218	4.386.379	0,5%	0,5%
SEBO BOVINO FUNDIDO (INCLUINDO O PREMIER JUS)	1.349.210	1.661.976	0,9%	0,2%	7.433.164	7.053.863	3,6%	0,8%
SEBO BOVINO, EM BRUTO	326.776	522.743	0,2%	0,1%				
TRIPAS DE BOVINOS, FRESCAS, REFRIG.CONGEL.SALG.DEFUMADAS	78.232	238.610	0,1%		596.322	835.341	0,3%	0,1%
SubTotal	154.034.726	669.862.590	8,8%	8,6%	208.926.756	851.226.452	8,9%	9,1%
RORAIMA								
CARNES DESOSSADAS DE BOVINO, CONGELADAS	43.908	215.392	25,7%	28,2%	36.482	178.622	17,1%	20,3%
CARNES DESOSSADAS DE BOVINO, FRESCAS OU REFRIGERADAS	7.322	38.112	4,3%	5,0%				
FIGADOS DE BOVINO, CONGELADOS	1.467	3.461	0,9%	0,5%	968	2.027	0,5%	0,2%
LINGUAS DE BOVINO, CONGELADAS	304	969	0,2%	0,1%				
OUTRAS MIUDEZAS COMESTIVEIS DE BOVINO, CONGELADAS	11.533	16.545	6,8%	2,2%	17.628	24.848	8,2%	2,8%
OUTRAS PECAS NAO DESOSSADAS DE BOVINO, CONGELADAS	4.660	23.786	2,7%	3,1%	23.603	100.054	11,0%	11,4%
QUARTOS DIANTEIROS NAO DESOSSADOS DE BOVINO, CONGELADOS	49.596	227.310	29,0%	29,8%	62.086	265.236	29,0%	30,1%
QUARTOS TRASEIROS NAO DESOSSADOS DE BOVINO, CONGELADOS	50.806	233.455	29,8%	30,6%	72.040	304.947	33,7%	34,6%
RABOS DE BOVINO, CONGELADOS	847	3.446	0,5%	0,5%	1.034	4.647	0,5%	0,5%
TRIPAS DE BOVINOS, FRESCAS, REFRIG.CONGEL.SALG.DEFUMADAS	299	774	0,2%	0,1%				
SubTotal	170.742	763.250			213.841	880.381		
SANTA CATARINA								
CARNES DE BOVINOS, SALGADAS/EM SALMOURA/SECAS/DEFUMADAS	1.832	13.584	0,1%	0,3%	3.973	28.672	0,1%	0,3%
CARNES DESOSSADAS DE BOVINO, CONGELADAS	369.461	1.662.026	14,6%	32,6%	802.347	3.328.228	13,3%	34,3%
CARNES DESOSSADAS DE BOVINO, FRESCAS OU REFRIGERADAS	7.590	79.351	0,3%	1,6%	20.135	212.396	0,3%	2,2%

UF / Produto	Janeiro a Setembro / 2023				Janeiro a Setembro / 2024			
	UF		Particip.s/Total		UF		Particip.s/Total	
	quilos	US\$	quilos	US\$	quilos	US\$	quilos	US\$
SANTA CATARINA								
FIGADOS DE BOVINO, CONGELADOS	612	2.401			566	1.881		
LINGUAS DE BOVINO, CONGELADAS	12.761	24.520	0,5%	0,5%	11.135	24.291	0,2%	0,3%
OUTRAS MIUDEZAS COMESTIVEIS DE BOVINO, CONGELADAS	137.224	220.937	5,4%	4,3%	78.028	203.806	1,3%	2,1%
OUTRAS PECAS NAO DESOSSADAS DE BOVINO, CONGELADAS	28.930	96.995	1,1%	1,9%	20.864	72.531	0,3%	0,7%
PREPARACOES ALIMENTICIAS E CONSERVAS, DE BOVINOS	2.514	13.636	0,1%	0,3%	2.521	15.310		0,2%
RABOS DE BOVINO, CONGELADOS	2.718	14.071	0,1%	0,3%	3.092	18.182	0,1%	0,2%
SEBO BOVINO FUNDIDO (INCLUINDO O PREMIER JUS)	1.653.564	1.937.865	65,4%	38,0%	4.332.148	4.276.362	71,7%	44,1%
SEBO BOVINO, EM BRUTO					416.626	380.349	6,9%	3,9%
TRIPAS DE BOVINOS, FRESCAS, REFRIG.CONGEL.SALG.DEFUMADAS	310.943	1.039.468	12,3%	20,4%	352.140	1.133.702	5,8%	11,7%
SubTotal	2.528.149	5.104.854	0,1%	0,1%	6.043.575	9.695.710	0,3%	0,1%
SAO PAULO								
CARNES DE BOVINOS, SALGADAS/EM SALMOURA/SECAS/DEFUMADAS	681.179	3.665.220	0,2%	0,2%	622.550	3.181.644	0,1%	0,1%
CARNES DESOSSADAS DE BOVINO, CONGELADAS	272.465.537	1.310.274.449	69,0%	69,3%	341.336.846	1.505.390.538	65,6%	69,7%
CARNES DESOSSADAS DE BOVINO, FRESCAS OU REFRIGERADAS	11.109.165	71.722.028	2,8%	3,8%	19.089.900	108.982.802	3,7%	5,0%
FIGADOS DE BOVINO, CONGELADOS	663.165	1.194.208	0,2%	0,1%	932.520	1.177.155	0,2%	0,1%
LINGUAS DE BOVINO, CONGELADAS	2.831.850	6.433.795	0,7%	0,3%	2.444.389	5.227.812	0,5%	0,2%
MIUDEZAS COMESTIVEIS DE BOVINO, FRESCAS OU REFRIGERADAS	153	456			385	1.400		
OUTRAS GORDURAS BOVINAS	60	189			11.425	32.205		
OUTRAS MIUDEZAS COMESTIVEIS DE BOVINO, CONGELADAS	23.342.992	48.451.286	5,9%	2,6%	28.280.342	64.949.962	5,4%	3,0%
OUTRAS PECAS NAO DESOSSADAS DE BOVINO, CONGELADAS	606.562	1.662.124	0,2%	0,1%	1.138.873	2.703.948	0,2%	0,1%
OUTROS SEBOS BOVINOS	1.930.367	2.943.943	0,5%	0,2%	409.383	925.028	0,1%	
PANCREAS DE BOVINOS, P/PREPAR.PROD.FARMACEUT.FRESCAS, ETC	13.394	27.238			35.352	76.936		
PREPARACOES ALIMENTICIAS E CONSERVAS, DE BOVINOS	47.897.071	379.885.763	12,1%	20,1%	45.070.884	360.650.051	8,7%	16,7%
QUARTOS DIANTEIROS NAO DESOSSADOS DE BOVINO, CONGELADOS	6.622	34.043			4.122	21.876		
QUARTOS TRASEIROS NAO DESOSSADOS DE BOVINO, CONGELADOS	32.380	253.087			23.604	171.624		
RABOS DE BOVINO, CONGELADOS	579.475	2.101.834	0,1%	0,1%	785.555	2.911.847	0,2%	0,1%
SEBO BOVINO FUNDIDO (INCLUINDO O PREMIER JUS)	23.042.798	27.580.811	5,8%	1,5%	67.012.576	65.630.866	12,9%	3,0%
SEBO BOVINO, EM BRUTO	260.670	396.096	0,1%		1.901.804	1.868.055	0,4%	0,1%
TRIPAS DE BOVINOS, FRESCAS, REFRIG.CONGEL.SALG.DEFUMADAS	9.276.145	34.696.319	2,3%	1,8%	11.074.804	34.385.397	2,1%	1,6%
SubTotal	394.739.585	1.891.322.889	22,5%	24,3%	520.175.314	2.158.289.146	22,1%	23,0%
TOCANTINS								
CARNES DESOSSADAS DE BOVINO, CONGELADAS	59.883.263	278.920.555	87,7%	91,6%	68.477.610	289.865.082	86,5%	91,2%
CARNES DESOSSADAS DE BOVINO, FRESCAS OU REFRIGERADAS	3.136.984	16.229.472	4,6%	5,3%	2.791.622	13.923.861	3,5%	4,4%
FIGADOS DE BOVINO, CONGELADOS	222.253	402.663	0,3%	0,1%	340.520	444.225	0,4%	0,1%
LINGUAS DE BOVINO, CONGELADAS	486.451	1.369.906	0,7%	0,4%	380.225	1.183.865	0,5%	0,4%
OUTRAS MIUDEZAS COMESTIVEIS DE BOVINO, CONGELADAS	2.853.339	3.849.502	4,2%	1,3%	3.693.607	5.547.585	4,7%	1,7%
OUTRAS PECAS NAO DESOSSADAS DE BOVINO, CONGELADAS	524.287	1.163.024	0,8%	0,4%	1.417.535	2.634.789	1,8%	0,8%

UF / Produto	Janeiro a Setembro / 2023				Janeiro a Setembro / 2024			
	UF		Particip.s/Total		UF		Particip.s/Total	
	quilos	US\$	quilos	US\$	quilos	US\$	quilos	US\$
TOCANTINS								
OUTROS SEBOS BOVINOS	284.704	299.347	0,4%	0,1%	322.528	310.883	0,4%	0,1%
RABOS DE BOVINO, CONGELADOS	331.227	1.254.734	0,5%	0,4%	439.408	1.671.024	0,6%	0,5%
SEBO BOVINO FUNDIDO (INCLUINDO O PREMIER JUS)					340.575	340.912	0,4%	0,1%
SEBO BOVINO, EM BRUTO					400.564	380.607	0,5%	0,1%
TRIPAS DE BOVINOS, FRESCAS, REFRIG.CONGEL.SALG.DEFUMADAS	547.369	1.011.652	0,8%	0,3%	589.307	1.570.232	0,7%	0,5%
SubTotal	68.269.877	304.500.855	3,9%	3,9%	79.193.501	317.873.065	3,4%	3,4%
ZONA NAO DECLARADA								
CARNES DESOSSADAS DE BOVINO, CONGELADAS					28.624	311.960	100,0%	100,0%
SubTotal					28.624	311.960		
Total Brasil	1.757.920.883	7.775.173.652	100,0%	100,0%	2.349.611.985	9.394.654.782	100,0%	100,0%

SINDICARNE

SINDICATO DA INDÚSTRIA DE CARNES E DERIVADOS NO ESTADO DO PARANÁ.

Exportação de Carne e Derivados de Bovinos - Janeiro a Setembro / 2024 (por UF)

Estado	Janeiro a Setembro / 2023				Janeiro a Setembro / 2024				Variação 24/23		Evolução Particip. Relativa 24/23	
	Total por Estado		Particip. s/BR		Total por Estado		Particip. s/BR		quilos	US\$	quilos	US\$
	quilos	US\$	quilos	US\$	quilos	US\$	quilos	US\$				
ACRE	1.004.635	2.018.981	0,1%		4.016.297	15.560.141	0,2%	0,2%	299,8%	670,7%	0,1%	0,2%
ALAGOAS	10.036	71.336			16.862	120.799			68,0%	69,3%		
AMAPA	1.926	18.827			3.463	28.611			79,8%	52,0%		
AMAZONAS	5.862	51.358			10.416	67.463			77,7%	31,4%		
BAHIA	3.693.471	15.504.692	0,2%	0,2%	4.687.614	19.670.910	0,2%	0,2%	26,9%	26,9%		
CEARA	6.025	45.088			114.868	178.150			1806,5%	295,1%		
ESPIRITO SANTO	2.363.625	12.145.653	0,1%	0,2%	4.518.583	21.487.501	0,2%	0,2%	91,2%	76,9%	0,1%	
GOIAS	234.884.128	1.068.497.663	13,4%	13,7%	296.179.267	1.258.892.300	12,6%	13,4%	26,1%	17,8%	-0,8%	-0,3%
MARANHAO	5.431.802	21.417.981	0,3%	0,3%	8.471.764	30.896.607	0,4%	0,3%	56,0%	44,3%	0,1%	
MATO GROSSO	372.271.548	1.635.282.092	21,2%	21,0%	496.991.862	1.991.841.748	21,2%	21,2%	33,5%	21,8%		0,2%
MATO GROSSO DO SUL	174.068.095	723.694.529	9,9%	9,3%	255.304.041	967.499.173	10,9%	10,3%	46,7%	33,7%	1,0%	1,0%
MINAS GERAIS	158.653.810	706.604.267	9,0%	9,1%	215.768.311	840.784.349	9,2%	8,9%	36,0%	19,0%	0,2%	-0,2%
PARA	89.900.100	374.695.531	5,1%	4,8%	147.798.308	558.056.812	6,3%	5,9%	64,4%	48,9%	1,2%	1,1%
PARANA	17.504.451	65.768.756	1,0%	0,8%	31.648.354	103.182.614	1,3%	1,1%	80,8%	56,9%	0,3%	0,3%
PERNAMBUCO	56.471	93.359			1.093.090	3.096.404			1835,7%	3216,7%		
RIO DE JANEIRO	1.600.856	28.630.101	0,1%	0,4%	1.900.779	32.619.318	0,1%	0,3%	18,7%	13,9%		-0,1%
RIO GRANDE DO SUL	76.720.963	249.079.000	4,4%	3,2%	66.506.495	212.395.168	2,8%	2,3%	-13,3%	-14,7%	-1,6%	-0,9%
RONDONIA	154.034.726	669.862.590	8,8%	8,6%	208.926.756	851.226.452	8,9%	9,1%	35,6%	27,1%	0,1%	0,5%
RORAIMA	170.742	763.250			213.841	880.381			25,2%	15,3%		
SANTA CATARINA	2.528.149	5.104.854	0,1%	0,1%	6.043.575	9.695.710	0,3%	0,1%	139,1%	89,9%	0,2%	
SAO PAULO	394.739.585	1.891.322.889	22,5%	24,3%	520.175.314	2.158.289.146	22,1%	23,0%	31,8%	14,1%	-0,4%	-1,3%
TOCANTINS	68.269.877	304.500.855	3,9%	3,9%	79.193.501	317.873.065	3,4%	3,4%	16,0%	4,4%	-0,5%	-0,5%
ZONA NAO DECLARADA					28.624	311.960						
Total Brasil	1.757.920.883	7.775.173.652	100,0%	100,0%	2.349.611.985	9.394.654.782	100,0%	100,0%	34%	21%		

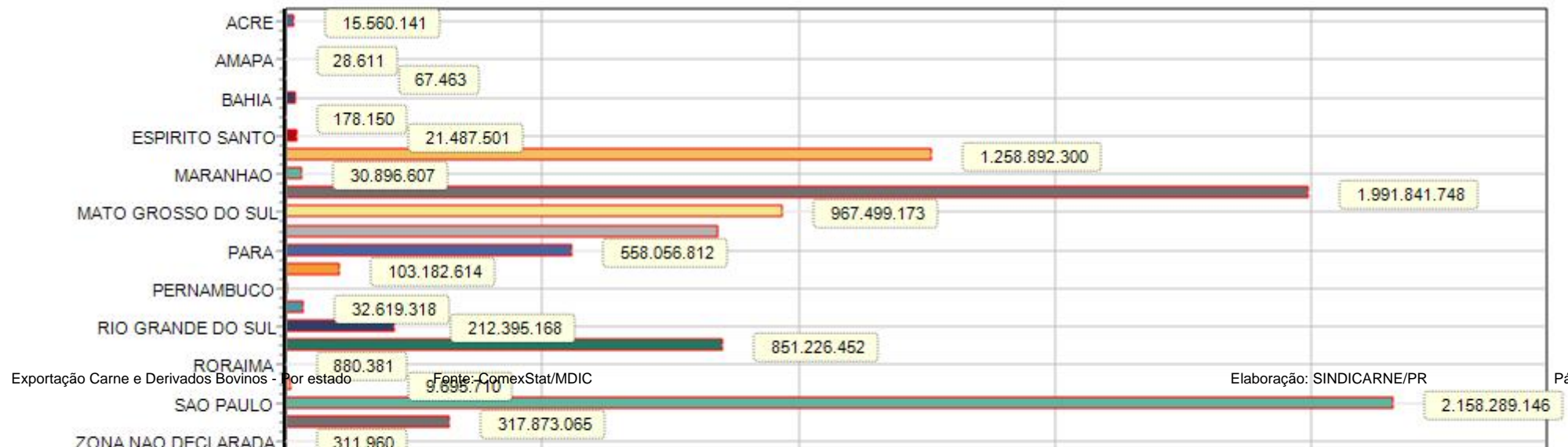

Fonte: ComexStat/MDIC

Elaboração: SINDICARNE/PR

SINDICARNE

SINDICATO DA INDÚSTRIA DE CARNES E DERIVADOS NO ESTADO DO PARANÁ.

Exportação de Carne e Derivados de Bovinos - Janeiro a Setembro / 2024 (Total por Região de origem)

Estado / Região de Origem	Janeiro a Setembro / 2023				Janeiro a Setembro / 2024				Variação 24/23		Evolução Particip. Relativa 24/23	
	Total por Estado		Particip. s/BR		Total por Estado		Particip. s/BR		quilos	US\$	quilos	US\$
	quilos	US\$	quilos	US\$	quilos	US\$	quilos	US\$				
CENTRO-OESTE	781.223.771	3.427.474.284	44,4%	44,1%	1.048.475.170	4.218.233.221	44,6%	44,9%	34,2%	23,1%	0,2%	0,8%
NORDESTE	9.199.731	37.151.283	0,5%	0,5%	14.387.661	53.991.481	0,6%	0,6%	56,4%	45,3%	0,1%	0,1%
NORTE	313.385.942	1.351.892.565	17,8%	17,4%	440.159.119	1.743.664.314	18,7%	18,6%	40,5%	29,0%	0,9%	1,2%
SUDESTE	557.357.876	2.638.702.910	31,7%	33,9%	742.362.987	3.053.180.314	31,6%	32,5%	33,2%	15,7%	-0,1%	-1,4%
SUL	96.753.563	319.952.610	5,5%	4,1%	104.198.424	325.273.492	4,4%	3,5%	7,7%	1,7%	-1,1%	-0,6%
ORIGEM NAO DECLARADA					28.624	311.960						
Total	1.757.920.883	7.775.173.652	100,0%	100,0%	2.349.611.985	9.394.654.782	100,0%	100,0%	34%	21%		

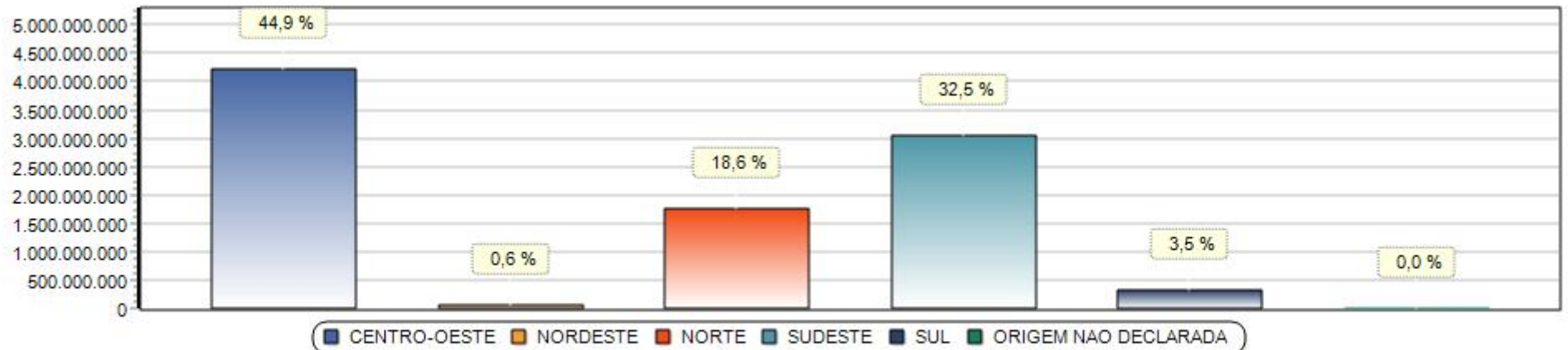

*Obs. Gráfico referente coluna (US\$) no ano 2024.

SINDICARNE

SINDICATO DA INDÚSTRIA DE CARNES E DERIVADOS NO ESTADO DO PARANÁ.

Exportação de Carne e Derivados de Bovinos - Janeiro a Setembro / 2024 (por Porto e produto)

Porto / Produto	Janeiro a Setembro / 2023				Janeiro a Setembro / 2024			
	Porto		Particip.s/Total		Porto		Particip.s/Total	
	quilos	US\$	quilos	US\$	quilos	US\$	quilos	US\$
AEROPORTO INT. DE SP/GUARULHOS - SP								
CARNES DE BOVINOS, SALGADAS/EM SALMOURA/SECAS/DEFUMADAS					313	1.725	0,1%	0,1%
CARNES DESOSSADAS DE BOVINO, CONGELADAS	8.562	75.045	2,4%	2,4%	108.757	607.059	32,6%	21,3%
CARNES DESOSSADAS DE BOVINO, FRESCAS OU REFRIGERADAS	320.331	2.868.188	91,1%	90,0%	124.264	1.505.132	37,2%	52,7%
LINGUAS DE BOVINO, CONGELADAS	60	733			56	710		
MIUDEZAS COMESTIVEIS DE BOVINO, FRESCAS OU REFRIGERADAS	76	756						
OUTRAS MIUDEZAS COMESTIVEIS DE BOVINO, CONGELADAS	280	5.177	0,1%	0,2%	40	39		
OUTRAS PECAS NAO DESOSSADAS DE BOVINO, CONGELADAS	537	6.495	0,2%	0,2%	1.651	15.593	0,5%	0,5%
OUTROS SEBOS BOVINOS	1.019	6.172	0,3%	0,2%				
PREPARACOES ALIMENTICIAS E CONSERVAS, DE BOVINOS	4.881	71.968	1,4%	2,3%	93.295	638.542	27,9%	22,4%
SEBO BOVINO, EM BRUTO	11.967	41.813	3,4%	1,3%				
TRIPAS DE BOVINOS, FRESCAS, REFRIG.CONGEL.SALG.DEFUMADAS	3.771	108.952	1,1%	3,4%	5.706	86.150	1,7%	3,0%
SubTotal	351.484	3.185.299			334.082	2.854.950		
AEROPORTO INT. DE VIRACOPOS - SP								
PREPARACOES ALIMENTICIAS E CONSERVAS, DE BOVINOS	8	3	100,0%	100,0%				
SubTotal	8	3						
ALF - BELEM - PA								
CARCACAS E MEIAS-CARCACAS DE BOVINO, CONGELADAS	205	818			359	1.194		
CARNES DE BOVINOS, SALGADAS/EM SALMOURA/SECAS/DEFUMADAS	879	7.151			1.845	11.966		
CARNES DESOSSADAS DE BOVINO, CONGELADAS	31.017.321	149.198.108	89,9%	95,8%	42.080.541	187.318.232	94,4%	97,1%
CARNES DESOSSADAS DE BOVINO, FRESCAS OU REFRIGERADAS	37.226	246.908	0,1%	0,2%	9.494	70.917		
FIGADOS DE BOVINO, CONGELADOS	68.642	113.924	0,2%	0,1%	125.469	156.702	0,3%	0,1%
LINGUAS DE BOVINO, CONGELADAS	162.942	369.285	0,5%	0,2%	37.276	144.074	0,1%	0,1%
MIUDEZAS COMESTIVEIS DE BOVINO, FRESCAS OU REFRIGERADAS	20	62						
OUTRAS GORDURAS BOVINAS	75.939	248.303	0,2%	0,2%	85.207	198.450	0,2%	0,1%
OUTRAS MIUDEZAS COMESTIVEIS DE BOVINO, CONGELADAS	2.074.560	2.917.700	6,0%	1,9%	1.526.707	3.034.697	3,4%	1,6%
OUTRAS PECAS NAO DESOSSADAS DE BOVINO, CONGELADAS	632.694	1.538.988	1,8%	1,0%	254.859	717.236	0,6%	0,4%
OUTROS SEBOS BOVINOS					99.050	77.048	0,2%	
PREPARACOES ALIMENTICIAS E CONSERVAS, DE BOVINOS	2.196	13.209			70.070	303.623	0,2%	0,2%
QUARTOS DIANTEIROS NAO DESOSSADOS DE BOVINO, CONGELADOS	20	259						
QUARTOS TRASEIROS NAO DESOSSADOS DE BOVINO, CONGELADOS	203	1.774			689	3.726		
RABOS DE BOVINO, CONGELADOS	85.973	326.257	0,2%	0,2%	86.851	365.176	0,2%	0,2%
TRIPAS DE BOVINOS, FRESCAS, REFRIG.CONGEL.SALG.DEFUMADAS	353.630	726.710	1,0%	0,5%	196.179	476.097	0,4%	0,2%
SubTotal	34.512.450	155.709.456	2,0%	2,0%	44.574.596	192.879.138	1,9%	2,1%
ALF - CORUMBA - MS								
CARNES DESOSSADAS DE BOVINO, CONGELADAS	143.987	412.754	17,2%	20,9%	262.011	662.959	22,9%	26,8%
OUTRAS GORDURAS BOVINAS	60	189						
OUTROS SEBOS BOVINOS	167.608	287.396	20,0%	14,5%	167.778	225.730	14,7%	9,1%
PREPARACOES ALIMENTICIAS E CONSERVAS, DE BOVINOS	527.021	1.277.020	62,8%	64,6%	713.061	1.583.792	62,4%	64,1%
SubTotal	838.676	1.977.359			1.142.850	2.472.481		

Porto / Produto	Janeiro a Setembro / 2023				Janeiro a Setembro / 2024			
	Porto		Particip.s/Total		Porto		Particip.s/Total	
	quilos	US\$	quilos	US\$	quilos	US\$	quilos	US\$
ALF - DIONISIO CERQUEIRA - SC								
CARNES DESOSSADAS DE BOVINO, CONGELADAS	6.138.739	25.442.533	26,1%	22,6%	5.443.791	20.691.803	25,4%	21,0%
CARNES DESOSSADAS DE BOVINO, FRESCAS OU REFRIGERADAS	17.261.481	86.440.659	73,3%	76,9%	15.709.682	77.047.594	73,4%	78,1%
MIUDEZAS COMESTIVEIS DE BOVINO, FRESCAS OU REFRIGERADAS	2.421	22.013						
PREPARACOES ALIMENTICIAS E CONSERVAS, DE BOVINOS	141.906	518.169	0,6%	0,5%	249.357	879.067	1,2%	0,9%
SubTotal	23.544.547	112.423.374	1,3%	1,4%	21.402.830	98.618.464	0,9%	1,0%
ALF - FORTALEZA - CE								
CARNES DE BOVINOS, SALGADAS/EM SALMOURA/SECAS/DEFUMADAS	431	1.605	0,8%	0,5%	162	859		
CARNES DESOSSADAS DE BOVINO, CONGELADAS	27.595	191.705	51,1%	57,6%	1.695.893	8.082.481	83,6%	84,6%
CARNES DESOSSADAS DE BOVINO, FRESCAS OU REFRIGERADAS	24.532	131.281	45,5%	39,5%	289.755	1.398.726	14,3%	14,6%
FIGADOS DE BOVINO, CONGELADOS	69	216	0,1%	0,1%	167	475		
LINGUAS DE BOVINO, CONGELADAS	236	862	0,4%	0,3%	17.727	31.798	0,9%	0,3%
MIUDEZAS COMESTIVEIS DE BOVINO, FRESCAS OU REFRIGERADAS	10	66						
OUTRAS MIUDEZAS COMESTIVEIS DE BOVINO, CONGELADAS	166	695	0,3%	0,2%	23.069	35.685	1,1%	0,4%
OUTRAS PECAS NAO DESOSSADAS DE BOVINO, CONGELADAS	139	1.108	0,3%	0,3%	173	1.380		
PREPARACOES ALIMENTICIAS E CONSERVAS, DE BOVINOS	405	2.491	0,8%	0,7%	590	4.272		
RABOS DE BOVINO, CONGELADOS	376	2.680	0,7%	0,8%	427	2.709		
SubTotal	53.959	332.709			2.027.963	9.558.385	0,1%	0,1%
ALF - FOZ DO IGUAQU - PR								
CARNES DESOSSADAS DE BOVINO, CONGELADAS	1.959.852	7.218.121	21,1%	22,3%	2.099.312	7.156.412	18,9%	19,1%
CARNES DESOSSADAS DE BOVINO, FRESCAS OU REFRIGERADAS	2.690.733	13.958.625	29,0%	43,1%	3.877.096	19.788.267	34,9%	52,8%
LINGUAS DE BOVINO, CONGELADAS	175.412	445.209	1,9%	1,4%	48.009	87.928	0,4%	0,2%
MIUDEZAS COMESTIVEIS DE BOVINO, FRESCAS OU REFRIGERADAS	618	3.240						
OUTRAS MIUDEZAS COMESTIVEIS DE BOVINO, CONGELADAS	148.112	305.497	1,6%	0,9%				
OUTRAS PECAS NAO DESOSSADAS DE BOVINO, CONGELADAS	1.191.067	3.908.162	12,8%	12,1%	1.491.480	4.534.508	13,4%	12,1%
PREPARACOES ALIMENTICIAS E CONSERVAS, DE BOVINOS	528.955	1.776.833	5,7%	5,5%	636.238	2.018.735	5,7%	5,4%
TRIPAS DE BOVINOS, FRESCAS, REFRIG.CONGEL.SALG.DEFUMADAS	2.589.494	4.804.623	27,9%	14,8%	2.945.036	3.896.060	26,5%	10,4%
SubTotal	9.284.243	32.420.310	0,5%	0,4%	11.097.171	37.481.910	0,5%	0,4%
ALF - PONTA PORA - MS								
CARNES DESOSSADAS DE BOVINO, CONGELADAS	288.640	806.642	11,9%	10,3%	153.719	531.739	5,0%	5,4%
CARNES DESOSSADAS DE BOVINO, FRESCAS OU REFRIGERADAS	1.992.890	6.613.093	82,4%	84,7%	2.660.300	8.564.463	86,4%	86,3%
LINGUAS DE BOVINO, CONGELADAS	9.579	28.553	0,4%	0,4%				
OUTRAS GORDURAS BOVINAS					21.117	13.340	0,7%	0,1%
OUTRAS MIUDEZAS COMESTIVEIS DE BOVINO, CONGELADAS	50.021	79.034	2,1%	1,0%				
OUTRAS PECAS NAO DESOSSADAS DE BOVINO, CONGELADAS	50.001	190.004	2,1%	2,4%	225.030	772.599	7,3%	7,8%
PREPARACOES ALIMENTICIAS E CONSERVAS, DE BOVINOS					17.510	40.993	0,6%	0,4%
TRIPAS DE BOVINOS, FRESCAS, REFRIG.CONGEL.SALG.DEFUMADAS	26.975	87.865	1,1%	1,1%				
SubTotal	2.418.106	7.805.191	0,1%	0,1%	3.077.676	9.923.134	0,1%	0,1%
ALF - PORTO ALEGRE								
CARNES DE BOVINOS, SALGADAS/EM SALMOURA/SECAS/DEFUMADAS	20	151			41	425		
CARNES DESOSSADAS DE BOVINO, CONGELADAS	2.506	25.529			2.540	23.671		0,1%
CARNES DESOSSADAS DE BOVINO, FRESCAS OU REFRIGERADAS					686	4.537		
FIGADOS DE BOVINO, CONGELADOS	44	141			45	129		
LINGUAS DE BOVINO, CONGELADAS	63	288			48	205		
OUTRAS MIUDEZAS COMESTIVEIS DE BOVINO, CONGELADAS	185	556			40	177		

Porto / Produto	Janeiro a Setembro / 2023				Janeiro a Setembro / 2024			
	Porto		Particip.s/Total		Porto		Particip.s/Total	
	quilos	US\$	quilos	US\$	quilos	US\$	quilos	US\$
ALF - PORTO ALEGRE								
OUTRAS PECAS NAO DESOSSADAS DE BOVINO, CONGELADAS	227	1.576			144	645		
PREPARACOES ALIMENTICIAS E CONSERVAS, DE BOVINOS	193	1.322			171	793		
QUARTOS DIANTEIROS NAO DESOSSADOS DE BOVINO, CONGELADOS					15	114		
QUARTOS TRASEIROS NAO DESOSSADOS DE BOVINO, CONGELADOS	85	1.132			395	3.981		
RABOS DE BOVINO, CONGELADOS	204	1.030			353	1.746		
SEBO BOVINO FUNDIDO (INCLUINDO O PREMIER JUS)	54.571.315	66.928.898	100,0%	100,0%	24.947.583	23.077.310	100,0%	99,8%
TRIPAS DE BOVINOS, FRESCAS, REFRIG.CONGEL.SALG.DEFUMADAS	34	118			57	205		
SubTotal	54.574.876	66.960.741	3,1%	0,9%	24.952.118	23.113.938	1,1%	0,2%
ALF - RECIFE - PE								
CARNES DE BOVINOS, SALGADAS/EM SALMOURA/SECAS/DEFUMADAS	133	656	4,9%	3,1%	233	1.823	8,8%	8,9%
CARNES DESOSSADAS DE BOVINO, CONGELADAS	571	5.393	21,1%	25,3%	895	7.956	33,9%	38,8%
CARNES DESOSSADAS DE BOVINO, FRESCAS OU REFRIGERADAS	920	7.920	34,0%	37,2%	485	3.903	18,4%	19,0%
FIGADOS DE BOVINO, CONGELADOS	72	348	2,7%	1,6%	278	2.128	10,5%	10,4%
LINGUAS DE BOVINO, CONGELADAS	53	376	2,0%	1,8%	35	151	1,3%	0,7%
OUTRAS MIUDEZAS COMESTIVEIS DE BOVINO, CONGELADAS	129	914	4,8%	4,3%	55	284	2,1%	1,4%
OUTRAS PECAS NAO DESOSSADAS DE BOVINO, CONGELADAS	333	2.100	12,3%	9,9%	352	2.084	13,3%	10,2%
PREPARACOES ALIMENTICIAS E CONSERVAS, DE BOVINOS	190	1.450	7,0%	6,8%	113	684	4,3%	3,3%
QUARTOS TRASEIROS NAO DESOSSADOS DE BOVINO, CONGELADOS	106	776	3,9%	3,6%				
RABOS DE BOVINO, CONGELADOS	201	1.368	7,4%	6,4%	195	1.499	7,4%	7,3%
SubTotal	2.708	21.301			2.641	20.512		
ALF - SALVADOR - BA								
CARNES DE BOVINOS, SALGADAS/EM SALMOURA/SECAS/DEFUMADAS	1.060	19.876	0,1%	0,3%	430	2.185		
CARNES DESOSSADAS DE BOVINO, CONGELADAS	1.353.730	6.708.358	90,8%	88,7%	974.259	4.483.577	87,7%	90,4%
CARNES DESOSSADAS DE BOVINO, FRESCAS OU REFRIGERADAS	45.276	409.539	3,0%	5,4%	5.284	40.623	0,5%	0,8%
FIGADOS DE BOVINO, CONGELADOS	272	1.167			230	1.187		
LINGUAS DE BOVINO, CONGELADAS	483	1.625			7.147	23.721	0,6%	0,5%
MIUDEZAS COMESTIVEIS DE BOVINO, FRESCAS OU REFRIGERADAS	371	1.369			400	1.548		
OUTRAS MIUDEZAS COMESTIVEIS DE BOVINO, CONGELADAS	28.628	40.843	1,9%	0,5%	57.509	149.436	5,2%	3,0%
OUTRAS PECAS NAO DESOSSADAS DE BOVINO, CONGELADAS	1.018	4.985	0,1%	0,1%	1.696	9.596	0,2%	0,2%
PANCREAS DE BOVINOS, P/PREPAR.PROD.FARMACEUT.FRESCAS, ETC					20	61		
PREPARACOES ALIMENTICIAS E CONSERVAS, DE BOVINOS	58.645	368.467	3,9%	4,9%	61.784	233.913	5,6%	4,7%
QUARTOS TRASEIROS NAO DESOSSADOS DE BOVINO, CONGELADOS					42	122		
RABOS DE BOVINO, CONGELADOS	1.192	7.388	0,1%	0,1%	1.852	11.038	0,2%	0,2%
SubTotal	1.490.675	7.563.617	0,1%	0,1%	1.110.653	4.957.007		0,1%
ALF - URUGUAIANA - RS								
CARNES DESOSSADAS DE BOVINO, CONGELADAS	63.514	411.036	23,8%	27,3%	45.088	213.258	7,4%	7,4%
CARNES DESOSSADAS DE BOVINO, FRESCAS OU REFRIGERADAS	129.972	643.760	48,7%	42,8%	515.515	2.342.885	84,6%	81,6%
OUTRAS GORDURAS BOVINAS					1.980	5.346	0,3%	0,2%
PREPARACOES ALIMENTICIAS E CONSERVAS, DE BOVINOS	26.788	196.255	10,0%	13,1%	30.955	249.622	5,1%	8,7%
TRIPAS DE BOVINOS, FRESCAS, REFRIG.CONGEL.SALG.DEFUMADAS	46.800	252.178	17,5%	16,8%	15.600	59.636	2,6%	2,1%
SubTotal	267.074	1.503.229			609.138	2.870.747		
ARACAJU								
CARNES DE BOVINOS, SALGADAS/EM SALMOURA/SECAS/DEFUMADAS					85	427	7,7%	5,5%
CARNES DESOSSADAS DE BOVINO, CONGELADAS	231	1.882	33,0%	38,2%	424	3.527	38,5%	45,7%

Porto / Produto	Janeiro a Setembro / 2023				Janeiro a Setembro / 2024			
	Porto		Particip.s/Total		Porto		Particip.s/Total	
	quilos	US\$	quilos	US\$	quilos	US\$	quilos	US\$
ARACAJU								
CARNES DESOSSADAS DE BOVINO, FRESCAS OU REFRIGERADAS	88	740	12,6%	15,0%	215	1.729	19,5%	22,4%
FIGADOS DE BOVINO, CONGELADOS	50	154	7,2%	3,1%	50	222	4,5%	2,9%
LINGUAS DE BOVINO, CONGELADAS	42	145	6,0%	2,9%	20	30	1,8%	0,4%
OUTRAS MIUDEZAS COMESTIVEIS DE BOVINO, CONGELADAS	10	49	1,4%	1,0%	58	314	5,3%	4,1%
OUTRAS PECAS NAO DESOSSADAS DE BOVINO, CONGELADAS	114	867	16,3%	17,6%	20	67	1,8%	0,9%
PREPARACOES ALIMENTICIAS E CONSERVAS, DE BOVINOS	76	488	10,9%	9,9%	113	479	10,3%	6,2%
QUARTOS TRASEIROS NAO DESOSSADOS DE BOVINO, CONGELADOS	25	175	3,6%	3,5%	10	62	0,9%	0,8%
RABOS DE BOVINO, CONGELADOS	63	433	9,0%	8,8%	105	862	9,5%	11,2%
SubTotal	699	4.933			1.100	7.719		
ASSIS BRASIL - AC								
CARNES DESOSSADAS DE BOVINO, CONGELADAS	174.585	621.653	34,5%	22,0%	716.520	3.235.743	54,7%	44,3%
CARNES DESOSSADAS DE BOVINO, FRESCAS OU REFRIGERADAS	332.086	2.200.676	65,5%	78,0%	581.964	4.051.351	44,4%	55,5%
MIUDEZAS COMESTIVEIS DE BOVINO, FRESCAS OU REFRIGERADAS	24	19						
OUTRAS MIUDEZAS COMESTIVEIS DE BOVINO, CONGELADAS					11.950	15.859	0,9%	0,2%
SubTotal	506.695	2.822.348			1.310.434	7.302.953	0,1%	0,1%
BONFIM - RR								
CARNES DESOSSADAS DE BOVINO, CONGELADAS	43.908	215.392	25,7%	28,2%	36.482	178.622	17,1%	20,3%
CARNES DESOSSADAS DE BOVINO, FRESCAS OU REFRIGERADAS	7.322	38.112	4,3%	5,0%				
FIGADOS DE BOVINO, CONGELADOS	1.467	3.461	0,9%	0,5%	968	2.027	0,5%	0,2%
LINGUAS DE BOVINO, CONGELADAS	304	969	0,2%	0,1%				
OUTRAS MIUDEZAS COMESTIVEIS DE BOVINO, CONGELADAS	11.533	16.545	6,8%	2,2%	17.628	24.848	8,2%	2,8%
OUTRAS PECAS NAO DESOSSADAS DE BOVINO, CONGELADAS	4.660	23.786	2,7%	3,1%	23.603	100.054	11,0%	11,4%
QUARTOS DIANTEIROS NAO DESOSSADOS DE BOVINO, CONGELADOS	49.596	227.310	29,0%	29,8%	62.086	265.236	29,0%	30,1%
QUARTOS TRASEIROS NAO DESOSSADOS DE BOVINO, CONGELADOS	50.806	233.455	29,8%	30,6%	72.040	304.947	33,7%	34,6%
RABOS DE BOVINO, CONGELADOS	847	3.446	0,5%	0,5%	1.034	4.647	0,5%	0,5%
TRIPAS DE BOVINOS, FRESCAS, REFRIG.CONGEL.SALG.DEFUMADAS	299	774	0,2%	0,1%				
SubTotal	170.742	763.250			213.841	880.381		
CABEDELO - PB								
CARNES DESOSSADAS DE BOVINO, CONGELADAS	357	3.335	39,1%	42,8%	411	3.706	43,7%	48,9%
CARNES DESOSSADAS DE BOVINO, FRESCAS OU REFRIGERADAS	208	2.016	22,8%	25,9%	199	1.577	21,1%	20,8%
LINGUAS DE BOVINO, CONGELADAS					49	264	5,2%	3,5%
MIUDEZAS COMESTIVEIS DE BOVINO, FRESCAS OU REFRIGERADAS					20	93	2,1%	1,2%
OUTRAS MIUDEZAS COMESTIVEIS DE BOVINO, CONGELADAS	32	87	3,5%	1,1%	39	212	4,1%	2,8%
OUTRAS PECAS NAO DESOSSADAS DE BOVINO, CONGELADAS	147	1.217	16,1%	15,6%	20	143	2,1%	1,9%
PREPARACOES ALIMENTICIAS E CONSERVAS, DE BOVINOS	91	578	10,0%	7,4%	73	610	7,8%	8,0%
RABOS DE BOVINO, CONGELADOS	77	552	8,4%	7,1%	130	975	13,8%	12,9%
SubTotal	912	7.785			941	7.580		
GUAJARA-MIRIM - RO								
PREPARACOES ALIMENTICIAS E CONSERVAS, DE BOVINOS	387.072	666.196	100,0%	100,0%	553.824	687.883	100,0%	100,0%
SubTotal	387.072	666.196			553.824	687.883		
IRF - AEROPORTO INTERNACIONAL PINTO MARTINS								
PREPARACOES ALIMENTICIAS E CONSERVAS, DE BOVINOS					57.023	306.180	100,0%	100,0%
SubTotal					57.023	306.180		

Porto / Produto	Janeiro a Setembro / 2023				Janeiro a Setembro / 2024			
	Porto		Particip.s/Total		Porto		Particip.s/Total	
	quilos	US\$	quilos	US\$	quilos	US\$	quilos	US\$
IRF - AEROPORTO INTERNACIONAL SALGADO FILHO								
PREPARACOES ALIMENTICIAS E CONSERVAS, DE BOVINOS	96	587	100,0%	100,0%				
SubTotal	96	587						
IRF - CHUI - RS								
CARNES DESOSSADAS DE BOVINO, CONGELADAS	949.623	2.852.341	5,8%	4,0%	888.629	2.344.665	5,3%	3,2%
CARNES DESOSSADAS DE BOVINO, FRESCAS OU REFRIGERADAS	14.737.260	66.751.119	90,4%	93,5%	15.265.470	68.552.214	90,7%	94,7%
FIGADOS DE BOVINO, CONGELADOS					12.746	14.034	0,1%	
LINGUAS DE BOVINO, CONGELADAS	42.187	100.824	0,3%	0,1%	263.844	537.810	1,6%	0,7%
OUTRAS MIUDEZAS COMESTIVEIS DE BOVINO, CONGELADAS	40.335	60.062	0,2%	0,1%	175.521	249.159	1,0%	0,3%
OUTRAS PECAS NAO DESOSSADAS DE BOVINO, CONGELADAS	165.515	564.748	1,0%	0,8%	141.358	399.438	0,8%	0,6%
PREPARACOES ALIMENTICIAS E CONSERVAS, DE BOVINOS	108.513	388.370	0,7%	0,5%	81.674	276.449	0,5%	0,4%
TRIPAS DE BOVINOS, FRESCAS, REFRIG.CONGEL.SALG.DEFUMADAS	250.403	654.899	1,5%	0,9%				
SubTotal	16.293.836	71.372.363	0,9%	0,9%	16.829.242	72.373.769	0,7%	0,8%
IRF - GUAIRA - PR								
CARNES DESOSSADAS DE BOVINO, FRESCAS OU REFRIGERADAS					100.495	334.351	100,0%	100,0%
SubTotal					100.495	334.351		
IRF - IMBITUBA - SC								
CARNES DE BOVINOS, SALGADAS/EM SALMOURA/SECAS/DEFUMADAS	385	2.793	4,1%	4,3%	1.084	7.704	0,3%	0,6%
CARNES DESOSSADAS DE BOVINO, CONGELADAS	4.126	31.004	44,4%	48,2%	5.892	40.564	1,4%	3,3%
CARNES DESOSSADAS DE BOVINO, FRESCAS OU REFRIGERADAS	1.974	14.926	21,2%	23,2%	120.574	569.427	28,2%	46,1%
FIGADOS DE BOVINO, CONGELADOS	104	409	1,1%	0,6%	140	411		
LINGUAS DE BOVINO, CONGELADAS	261	1.207	2,8%	1,9%	175	818		0,1%
MIUDEZAS COMESTIVEIS DE BOVINO, FRESCAS OU REFRIGERADAS					15	34		
OUTRAS MIUDEZAS COMESTIVEIS DE BOVINO, CONGELADAS	762	3.024	8,2%	4,7%	1.053	3.597	0,2%	0,3%
OUTRAS PECAS NAO DESOSSADAS DE BOVINO, CONGELADAS	360	2.116	3,9%	3,3%	1.143	6.262	0,3%	0,5%
PREPARACOES ALIMENTICIAS E CONSERVAS, DE BOVINOS	667	3.610	7,2%	5,6%	296.628	602.022	69,4%	48,7%
QUARTOS DIANTEIROS NAO DESOSSADOS DE BOVINO, CONGELADOS	10	111	0,1%	0,2%				
QUARTOS TRASEIROS NAO DESOSSADOS DE BOVINO, CONGELADOS	245	2.880	2,6%	4,5%	87	789		0,1%
RABOS DE BOVINO, CONGELADOS	404	2.232	4,3%	3,5%	650	3.771	0,2%	0,3%
SubTotal	9.298	64.312			427.441	1.235.399		
IRF - PORTO DE SUAPE - PE								
CARNES DE BOVINOS, SALGADAS/EM SALMOURA/SECAS/DEFUMADAS	130	739	2,1%	1,4%	378	2.188	0,1%	0,2%
CARNES DESOSSADAS DE BOVINO, CONGELADAS	2.402	21.731	38,8%	41,7%	304.255	964.903	76,9%	86,5%
CARNES DESOSSADAS DE BOVINO, FRESCAS OU REFRIGERADAS	1.763	16.800	28,5%	32,3%	1.400	11.490	0,4%	1,0%
FIGADOS DE BOVINO, CONGELADOS	145	1.181	2,3%	2,3%	161	801		0,1%
LINGUAS DE BOVINO, CONGELADAS	168	878	2,7%	1,7%	21.036	50.976	5,3%	4,6%
MIUDEZAS COMESTIVEIS DE BOVINO, FRESCAS OU REFRIGERADAS	40	187	0,6%	0,4%	20	90		
OUTRAS MIUDEZAS COMESTIVEIS DE BOVINO, CONGELADAS	87	431	1,4%	0,8%	67.061	76.489	17,0%	6,9%
OUTRAS PECAS NAO DESOSSADAS DE BOVINO, CONGELADAS	543	4.028	8,8%	7,7%	279	2.245	0,1%	0,2%
PREPARACOES ALIMENTICIAS E CONSERVAS, DE BOVINOS	522	3.447	8,4%	6,6%	321	2.250	0,1%	0,2%
QUARTOS TRASEIROS NAO DESOSSADOS DE BOVINO, CONGELADOS					172	1.004		0,1%
RABOS DE BOVINO, CONGELADOS	384	2.661	6,2%	5,1%	451	2.664	0,1%	0,2%
SubTotal	6.184	52.083			395.534	1.115.100		
IRF - SAO BORJA - RS								
CARNES DE BOVINOS, SALGADAS/EM SALMOURA/SECAS/DEFUMADAS	7.189	44.655			42.398	315.505	0,1%	0,1%

Porto / Produto	Janeiro a Setembro / 2023				Janeiro a Setembro / 2024			
	Porto		Particip.s/Total		Porto		Particip.s/Total	
	quilos	US\$	quilos	US\$	quilos	US\$	quilos	US\$
IRF - SAO BORJA - RS								
CARNES DESOSSADAS DE BOVINO, CONGELADAS	13.608.012	59.130.682	27,3%	24,2%	13.343.353	53.024.250	26,9%	22,6%
CARNES DESOSSADAS DE BOVINO, FRESCAS OU REFRIGERADAS	35.753.009	182.898.487	71,8%	74,9%	35.855.128	179.927.161	72,3%	76,6%
MIUDEZAS COMESTIVEIS DE BOVINO, FRESCAS OU REFRIGERADAS	24.377	294.042		0,1%	6.504	91.579		
OUTRAS MIUDEZAS COMESTIVEIS DE BOVINO, CONGELADAS	2.201	18.250			61	439		
PREPARACOES ALIMENTICIAS E CONSERVAS, DE BOVINOS	434.399	1.810.191	0,9%	0,7%	346.303	1.394.835	0,7%	0,6%
SubTotal	49.829.187	244.196.307	2,8%	3,1%	49.593.747	234.753.769	2,1%	2,5%
IRF CAMPOS DOS GOYTACAZES								
CARCACAS E MEIAS-CARCACAS DE BOVINO, CONGELADAS	22	193	0,2%	0,2%				
CARNES DE BOVINOS, SALGADAS/EM SALMOURA/SECAS/DEFUMADAS	171	1.351	1,3%	1,4%	108	1.138	0,8%	1,0%
CARNES DESOSSADAS DE BOVINO, CONGELADAS	4.772	43.742	35,9%	43,7%	6.841	65.871	49,1%	58,6%
CARNES DESOSSADAS DE BOVINO, FRESCAS OU REFRIGERADAS	4.442	30.493	33,4%	30,5%	3.139	22.094	22,5%	19,6%
FIGADOS DE BOVINO, CONGELADOS	57	200	0,4%	0,2%	170	484	1,2%	0,4%
LINGUAS DE BOVINO, CONGELADAS	262	936	2,0%	0,9%	331	1.035	2,4%	0,9%
MIUDEZAS COMESTIVEIS DE BOVINO, FRESCAS OU REFRIGERADAS	141	527	1,1%	0,5%	101	281	0,7%	0,2%
OUTRAS MIUDEZAS COMESTIVEIS DE BOVINO, CONGELADAS	367	1.483	2,8%	1,5%	341	1.168	2,4%	1,0%
OUTRAS PECAS NAO DESOSSADAS DE BOVINO, CONGELADAS	990	7.698	7,4%	7,7%	1.070	7.206	7,7%	6,4%
PREPARACOES ALIMENTICIAS E CONSERVAS, DE BOVINOS	704	4.407	5,3%	4,4%	621	4.451	4,5%	4,0%
QUARTOS DIANTEIROS NAO DESOSSADOS DE BOVINO, CONGELADOS	50	40	0,4%		20	16	0,1%	
QUARTOS TRASEIROS NAO DESOSSADOS DE BOVINO, CONGELADOS	734	4.768	5,5%	4,8%	84	1.153	0,6%	1,0%
RABOS DE BOVINO, CONGELADOS	595	4.199	4,5%	4,2%	1.076	7.497	7,7%	6,7%
TRIPAS DE BOVINOS, FRESCAS, REFRIG.CONGEL.SALG.DEFUMADAS					22	58	0,2%	0,1%
SubTotal	13.307	100.037			13.924	112.452		
IRF ILHEUS								
CARNES DE BOVINOS, SALGADAS/EM SALMOURA/SECAS/DEFUMADAS					38	511	42,2%	59,5%
CARNES DESOSSADAS DE BOVINO, CONGELADAS	390	2.044	25,7%	33,1%				
CARNES DESOSSADAS DE BOVINO, FRESCAS OU REFRIGERADAS	464	2.934	30,6%	47,5%	50	337	55,6%	39,2%
FIGADOS DE BOVINO, CONGELADOS	23	57	1,5%	0,9%				
MIUDEZAS COMESTIVEIS DE BOVINO, FRESCAS OU REFRIGERADAS	18	37	1,2%	0,6%				
OUTRAS MIUDEZAS COMESTIVEIS DE BOVINO, CONGELADAS	99	213	6,5%	3,4%				
PREPARACOES ALIMENTICIAS E CONSERVAS, DE BOVINOS	417	438	27,5%	7,1%	2	11	2,2%	1,3%
QUARTOS TRASEIROS NAO DESOSSADOS DE BOVINO, CONGELADOS	22	49	1,4%	0,8%				
RABOS DE BOVINO, CONGELADOS	85	411	5,6%	6,6%				
SubTotal	1.518	6.183			90	859		
IRF MACAE								
CARNES DE BOVINOS, SALGADAS/EM SALMOURA/SECAS/DEFUMADAS	47	805	4,0%	5,8%				
CARNES DESOSSADAS DE BOVINO, CONGELADAS	566	8.515	48,5%	61,8%				
CARNES DESOSSADAS DE BOVINO, FRESCAS OU REFRIGERADAS	255	2.444	21,9%	17,7%				
FIGADOS DE BOVINO, CONGELADOS	31	111	2,7%	0,8%				
LINGUAS DE BOVINO, CONGELADAS	32	137	2,7%	1,0%				
OUTRAS MIUDEZAS COMESTIVEIS DE BOVINO, CONGELADAS	20	67	1,7%	0,5%				
OUTRAS PECAS NAO DESOSSADAS DE BOVINO, CONGELADAS	97	655	8,3%	4,8%				
PREPARACOES ALIMENTICIAS E CONSERVAS, DE BOVINOS	44	438	3,8%	3,2%				
RABOS DE BOVINO, CONGELADOS	74	614	6,3%	4,5%				
SubTotal	1.166	13.786						

Porto / Produto	Janeiro a Setembro / 2023				Janeiro a Setembro / 2024			
	Porto		Particip.s/Total		Porto		Particip.s/Total	
	quilos	US\$	quilos	US\$	quilos	US\$	quilos	US\$
IRF NATAL								
CARNES DE BOVINOS, SALGADAS/EM SALMOURA/SECAS/DEFUMADAS					20	82	1,1%	0,5%
CARNES DESOSSADAS DE BOVINO, CONGELADAS	539	3.692	48,0%	51,6%	1.177	10.524	63,8%	65,6%
CARNES DESOSSADAS DE BOVINO, FRESCAS OU REFRIGERADAS	254	1.955	22,6%	27,3%	397	3.524	21,5%	22,0%
FIGADOS DE BOVINO, CONGELADOS	51	205	4,5%	2,9%	39	166	2,1%	1,0%
LINGUAS DE BOVINO, CONGELADAS	53	148	4,7%	2,1%	6	32	0,3%	0,2%
OUTRAS MIUDEZAS COMESTIVEIS DE BOVINO, CONGELADAS	20	101	1,8%	1,4%				
OUTRAS PECAS NAO DESOSSADAS DE BOVINO, CONGELADAS	18	81	1,6%	1,1%	20	168	1,1%	1,0%
PREPARACOES ALIMENTICIAS E CONSERVAS, DE BOVINOS	113	470	10,1%	6,6%	127	1.090	6,9%	6,8%
QUARTOS TRASEIROS NAO DESOSSADOS DE BOVINO, CONGELADOS	35	268	3,1%	3,7%				
RABOS DE BOVINO, CONGELADOS	40	234	3,6%	3,3%	58	446	3,1%	2,8%
SubTotal	1.123	7.154			1.844	16.032		
IRF SANTANA DO LIVRAMENTO								
CARNES DESOSSADAS DE BOVINO, FRESCAS OU REFRIGERADAS	94.428	392.466	66,0%	78,6%	319.395	1.511.533	100,0%	100,0%
TRIPAS DE BOVINOS, FRESCAS, REFRIG.CONGEL.SALG.DEFUMADAS	48.600	106.990	34,0%	21,4%				
SubTotal	143.028	499.456			319.395	1.511.533		
IRF SAO LUIS								
CARCACAS E MEIAS-CARCACAS DE BOVINO, CONGELADAS	137	781	0,2%	0,2%	75	315		
CARNES DE BOVINOS, SALGADAS/EM SALMOURA/SECAS/DEFUMADAS	3.818	27.920	6,5%	7,0%	9.077	53.755		0,2%
CARNES DESOSSADAS DE BOVINO, CONGELADAS	19.074	139.624	32,3%	35,0%	24.094	159.025	0,1%	0,7%
CARNES DESOSSADAS DE BOVINO, FRESCAS OU REFRIGERADAS	18.722	122.278	31,7%	30,7%	12.074	87.071		0,4%
FIGADOS DE BOVINO, CONGELADOS	190	805	0,3%	0,2%	425	1.470		
LINGUAS DE BOVINO, CONGELADAS	1.287	6.761	2,2%	1,7%	1.048	5.347		
MIUDEZAS COMESTIVEIS DE BOVINO, FRESCAS OU REFRIGERADAS	104	485	0,2%	0,1%	65	157		
OUTRAS MIUDEZAS COMESTIVEIS DE BOVINO, CONGELADAS	2.284	11.648	3,9%	2,9%	1.800	8.721		
OUTRAS PECAS NAO DESOSSADAS DE BOVINO, CONGELADAS	5.677	36.705	9,6%	9,2%	4.977	31.835		0,1%
PREPARACOES ALIMENTICIAS E CONSERVAS, DE BOVINOS	4.649	28.887	7,9%	7,3%	4.300	25.019		0,1%
QUARTOS DIANTEIROS NAO DESOSSADOS DE BOVINO, CONGELADOS	925	4.362	1,6%	1,1%	211	202		
QUARTOS TRASEIROS NAO DESOSSADOS DE BOVINO, CONGELADOS	1.182	11.550	2,0%	2,9%	263	1.839		
RABOS DE BOVINO, CONGELADOS	841	5.816	1,4%	1,5%	815	5.105		
SEBO BOVINO FUNDIDO (INCLUINDO O PREMIER JUS)					24.903.017	23.201.832	96,6%	95,3%
SEBO BOVINO, EM BRUTO					811.200	776.419	3,1%	3,2%
TRIPAS DE BOVINOS, FRESCAS, REFRIG.CONGEL.SALG.DEFUMADAS	119	735	0,2%	0,2%	99	397		
SubTotal	59.009	398.357			25.773.540	24.358.509	1,1%	0,3%
ITAJAI - SC								
CARNES DE BOVINOS, SALGADAS/EM SALMOURA/SECAS/DEFUMADAS	60	378			202	1.709		
CARNES DESOSSADAS DE BOVINO, CONGELADAS	61.683.752	271.583.448	90,9%	95,0%	36.232.098	151.375.545	83,2%	86,8%
CARNES DESOSSADAS DE BOVINO, FRESCAS OU REFRIGERADAS	27.787	272.828		0,1%	2.397.197	11.318.601	5,5%	6,5%
FIGADOS DE BOVINO, CONGELADOS	82.577	134.312	0,1%		290.450	387.208	0,7%	0,2%
LINGUAS DE BOVINO, CONGELADAS	347.263	1.165.535	0,5%	0,4%	159.407	349.273	0,4%	0,2%
OUTRAS MIUDEZAS COMESTIVEIS DE BOVINO, CONGELADAS	3.370.971	5.566.653	5,0%	1,9%	2.675.067	6.518.396	6,1%	3,7%
OUTRAS PECAS NAO DESOSSADAS DE BOVINO, CONGELADAS	131.261	439.945	0,2%	0,2%	243.525	614.488	0,6%	0,4%
OUTROS SEBOS BOVINOS	35.458	86.820	0,1%		114.776	113.629	0,3%	0,1%
PREPARACOES ALIMENTICIAS E CONSERVAS, DE BOVINOS	663.976	2.253.723	1,0%	0,8%	305.759	810.459	0,7%	0,5%
RABOS DE BOVINO, CONGELADOS	121.491	438.120	0,2%	0,2%	216.022	790.737	0,5%	0,5%

Porto / Produto	Janeiro a Setembro / 2023				Janeiro a Setembro / 2024			
	Porto		Particip.s/Total		Porto		Particip.s/Total	
	quilos	US\$	quilos	US\$	quilos	US\$	quilos	US\$
ITAJAI - SC								
SEBO BOVINO, EM BRUTO	50.525	49.958	0,1%					
TRIPAS DE BOVINOS, FRESCAS, REFRIG.CONGEL.SALG.DEFUMADAS	1.337.799	4.023.483	2,0%	1,4%	889.638	2.207.490	2,0%	1,3%
SubTotal	67.852.920	286.015.203	3,9%	3,7%	43.524.141	174.487.535	1,9%	1,9%
JAGUARAO - RODOVIA - RS								
CARNES DESOSSADAS DE BOVINO, CONGELADAS	249.807	773.347	4,4%	3,3%	314.451	796.594	4,9%	3,0%
CARNES DESOSSADAS DE BOVINO, FRESCAS OU REFRIGERADAS	4.683.328	20.257.586	81,6%	86,2%	5.924.590	25.552.124	91,5%	95,3%
FIGADOS DE BOVINO, CONGELADOS					22.517	24.480	0,3%	0,1%
LINGUAS DE BOVINO, CONGELADAS	174.714	385.570	3,0%	1,6%	192.805	409.033	3,0%	1,5%
OUTRAS MIUDEZAS COMESTIVEIS DE BOVINO, CONGELADAS	5.281	5.359	0,1%		17.473	16.895	0,3%	0,1%
OUTRAS PECAS NAO DESOSSADAS DE BOVINO, CONGELADAS	529.860	1.762.242	9,2%	7,5%				
PREPARACOES ALIMENTICIAS E CONSERVAS, DE BOVINOS	27.792	93.224	0,5%	0,4%				
QUARTOS TRASEIROS NAO DESOSSADOS DE BOVINO, CONGELADOS	68.852	236.678	1,2%	1,0%				
SubTotal	5.739.634	23.514.006	0,3%	0,3%	6.471.836	26.799.126	0,3%	0,3%
MACEIO								
CARNES DE BOVINOS, SALGADAS/EM SALMOURA/SECAS/DEFUMADAS	64	226	3,0%	1,3%	250	968	5,9%	2,9%
CARNES DESOSSADAS DE BOVINO, CONGELADAS	911	8.828	42,4%	51,8%	2.117	19.441	50,0%	57,9%
CARNES DESOSSADAS DE BOVINO, FRESCAS OU REFRIGERADAS	519	3.470	24,2%	20,4%	368	3.077	8,7%	9,2%
FIGADOS DE BOVINO, CONGELADOS	65	453	3,0%	2,7%	297	1.989	7,0%	5,9%
LINGUAS DE BOVINO, CONGELADAS	13	111	0,6%	0,7%	9	60	0,2%	0,2%
OUTRAS MIUDEZAS COMESTIVEIS DE BOVINO, CONGELADAS	95	591	4,4%	3,5%	208	1.180	4,9%	3,5%
OUTRAS PECAS NAO DESOSSADAS DE BOVINO, CONGELADAS	105	725	4,9%	4,3%	377	2.768	8,9%	8,2%
PREPARACOES ALIMENTICIAS E CONSERVAS, DE BOVINOS	195	1.306	9,1%	7,7%	228	1.580	5,4%	4,7%
QUARTOS TRASEIROS NAO DESOSSADOS DE BOVINO, CONGELADOS	36	298	1,7%	1,8%	220	1.460	5,2%	4,3%
RABOS DE BOVINO, CONGELADOS	144	1.019	6,7%	6,0%	158	1.068	3,7%	3,2%
SubTotal	2.147	17.027			4.232	33.591		
NITEROI								
CARNES DE BOVINOS, SALGADAS/EM SALMOURA/SECAS/DEFUMADAS	18	245	2,6%	2,5%				
CARNES DESOSSADAS DE BOVINO, CONGELADAS	498	7.943	71,0%	80,7%				
CARNES DESOSSADAS DE BOVINO, FRESCAS OU REFRIGERADAS	89	1.033	12,7%	10,5%				
FIGADOS DE BOVINO, CONGELADOS	8	29	1,1%	0,3%				
LINGUAS DE BOVINO, CONGELADAS	16	86	2,3%	0,9%				
OUTRAS PECAS NAO DESOSSADAS DE BOVINO, CONGELADAS	21	199	3,0%	2,0%				
PREPARACOES ALIMENTICIAS E CONSERVAS, DE BOVINOS	24	154	3,4%	1,6%				
RABOS DE BOVINO, CONGELADOS	27	154	3,9%	1,6%				
SubTotal	701	9.843						
OIAPOQUE								
PREPARACOES ALIMENTICIAS E CONSERVAS, DE BOVINOS	1	11	100,0%	100,0%				
SubTotal	1	11						
PORTO DE ITAGUAI - RJ								
CARNES DE BOVINOS, SALGADAS/EM SALMOURA/SECAS/DEFUMADAS	610	3.255	0,3%	0,3%	488	2.982		
CARNES DESOSSADAS DE BOVINO, CONGELADAS	159.120	885.549	74,9%	81,1%	4.661.857	21.087.204	89,8%	94,1%
CARNES DESOSSADAS DE BOVINO, FRESCAS OU REFRIGERADAS	9.635	62.481	4,5%	5,7%	145.571	744.629	2,8%	3,3%
FIGADOS DE BOVINO, CONGELADOS	223	708	0,1%	0,1%	1.165	1.718		
LINGUAS DE BOVINO, CONGELADAS	1.002	3.059	0,5%	0,3%	11.208	38.911	0,2%	0,2%

Porto / Produto	Janeiro a Setembro / 2023				Janeiro a Setembro / 2024			
	Porto		Particip.s/Total		Porto		Particip.s/Total	
	quilos	US\$	quilos	US\$	quilos	US\$	quilos	US\$
PORTO DE ITAGUAI - RJ								
MIUDEZAS COMESTIVEIS DE BOVINO, FRESCAS OU REFRIGERADAS	65	350			112	309		
OUTRAS MIUDEZAS COMESTIVEIS DE BOVINO, CONGELADAS	828	3.181	0,4%	0,3%	135.512	216.442	2,6%	1,0%
OUTRAS PECAS NAO DESOSSADAS DE BOVINO, CONGELADAS	5.495	41.401	2,6%	3,8%	22.814	79.939	0,4%	0,4%
OUTROS SEBOS BOVINOS	25.621	31.233	12,1%	2,9%	200.805	180.185	3,9%	0,8%
PREPARACOES ALIMENTICIAS E CONSERVAS, DE BOVINOS	3.942	22.940	1,9%	2,1%	2.123	14.350		0,1%
QUARTOS DIANTEIROS NAO DESOSSADOS DE BOVINO, CONGELADOS	530	4.658	0,2%	0,4%	213	1.624		
QUARTOS TRASEIROS NAO DESOSSADOS DE BOVINO, CONGELADOS	1.048	6.261	0,5%	0,6%	772	6.322		
RABOS DE BOVINO, CONGELADOS	4.409	27.130	2,1%	2,5%	4.316	27.158	0,1%	0,1%
TRIPAS DE BOVINOS, FRESCAS, REFRIG.CONGEL.SALG.DEFUMADAS					2.781	1.714	0,1%	
SubTotal	212.528	1.092.206			5.189.737	22.403.487	0,2%	0,2%
PORTO DE MANAUS - AM								
CARCACAS E MEIAS-CARCACAS DE BOVINO, CONGELADAS	259	886	4,3%	1,7%	468	1.301	4,5%	1,9%
CARNES DE BOVINOS, SALGADAS/EM SALMOURA/SECAS/DEFUMADAS	241	2.684	4,0%	5,0%	901	7.397	8,7%	11,0%
CARNES DESOSSADAS DE BOVINO, CONGELADAS	917	8.815	15,2%	16,4%	1.538	10.449	14,8%	15,5%
CARNES DESOSSADAS DE BOVINO, FRESCAS OU REFRIGERADAS	2.188	23.889	36,3%	44,5%	4.282	31.528	41,1%	46,7%
FIGADOS DE BOVINO, CONGELADOS	188	780	3,1%	1,5%	247	548	2,4%	0,8%
LINGUAS DE BOVINO, CONGELADAS	193	904	3,2%	1,7%	603	1.933	5,8%	2,9%
OUTRAS MIUDEZAS COMESTIVEIS DE BOVINO, CONGELADAS	222	790	3,7%	1,5%	221	809	2,1%	1,2%
OUTRAS PECAS NAO DESOSSADAS DE BOVINO, CONGELADAS	461	3.742	7,6%	7,0%	654	3.746	6,3%	5,6%
PREPARACOES ALIMENTICIAS E CONSERVAS, DE BOVINOS	714	6.132	11,8%	11,4%	787	6.371	7,6%	9,4%
QUARTOS TRASEIROS NAO DESOSSADOS DE BOVINO, CONGELADOS	607	4.624	10,1%	8,6%	715	3.381	6,9%	5,0%
RABOS DE BOVINO, CONGELADOS	40	419	0,7%	0,8%				
SubTotal	6.030	53.665			10.416	67.463		
PORTO DE PARANAGUA - PR								
CARCACAS E MEIAS-CARCACAS DE BOVINO, CONGELADAS					1	3.827		
CARNES DE BOVINOS, SALGADAS/EM SALMOURA/SECAS/DEFUMADAS	692.998	4.010.861	0,2%	0,3%	33.133	187.276		
CARNES DESOSSADAS DE BOVINO, CONGELADAS	306.883.356	1.435.535.548	87,0%	95,0%	365.394.092	1.621.553.986	73,7%	89,2%
CARNES DESOSSADAS DE BOVINO, FRESCAS OU REFRIGERADAS	1.222.506	8.198.586	0,3%	0,5%	8.179.024	48.736.999	1,6%	2,7%
FIGADOS DE BOVINO, CONGELADOS	2.470.711	4.361.844	0,7%	0,3%	1.960.426	2.435.423	0,4%	0,1%
LINGUAS DE BOVINO, CONGELADAS	1.561.147	3.784.304	0,4%	0,3%	1.609.423	3.431.051	0,3%	0,2%
MIUDEZAS COMESTIVEIS DE BOVINO, FRESCAS OU REFRIGERADAS	30	82			162.228	339.785		
OUTRAS GORDURAS BOVINAS	91.559	85.039			99.706	186.036		
OUTRAS MIUDEZAS COMESTIVEIS DE BOVINO, CONGELADAS	22.097.493	27.580.683	6,3%	1,8%	30.598.346	45.621.220	6,2%	2,5%
OUTRAS PECAS NAO DESOSSADAS DE BOVINO, CONGELADAS	800.505	2.397.122	0,2%	0,2%	2.450.002	5.024.705	0,5%	0,3%
OUTROS SEBOS BOVINOS	3.323.223	4.138.803	0,9%	0,3%	5.067.013	4.700.722	1,0%	0,3%
PANCREAS DE BOVINOS, P/PREPAR.PROD.FARMACEUT.FRESCAS, ETC	26.474	53.839			84.379	183.797		
PREPARACOES ALIMENTICIAS E CONSERVAS, DE BOVINOS	333.656	1.387.180	0,1%	0,1%	367.083	1.158.260	0,1%	0,1%
QUARTOS DIANTEIROS NAO DESOSSADOS DE BOVINO, CONGELADOS	840	8.799			856	10.465		
QUARTOS TRASEIROS NAO DESOSSADOS DE BOVINO, CONGELADOS	2.082	14.770			7.871	30.501		
RABOS DE BOVINO, CONGELADOS	1.505.149	5.612.910	0,4%	0,4%	2.411.855	9.186.176	0,5%	0,5%
SEBO BOVINO FUNDIDO (INCLUINDO O PREMIER JUS)	10.312.341	12.653.231	2,9%	0,8%	76.615.744	73.860.136	15,4%	4,1%
SEBO BOVINO, EM BRUTO	1.071.530	1.357.676	0,3%	0,1%	408.001	367.708	0,1%	
TRIPAS DE BOVINOS, FRESCAS, REFRIG.CONGEL.SALG.DEFUMADAS	224.290	487.706	0,1%		565.737	1.174.083	0,1%	0,1%
SubTotal	352.619.890	1.511.668.983	20,1%	19,4%	496.014.920	1.818.192.156	21,1%	19,4%

Porto / Produto	Janeiro a Setembro / 2023				Janeiro a Setembro / 2024			
	Porto		Particip.s/Total		Porto		Particip.s/Total	
	quilos	US\$	quilos	US\$	quilos	US\$	quilos	US\$
PORTO DE RIO GRANDE - RS								
CARCACAS E MEIAS-CARCACAS DE BOVINO, CONGELADAS					84	522		
CARNES DE BOVINOS, SALGADAS/EM SALMOURA/SECAS/DEFUMADAS	162	825			718.548	3.768.335	1,7%	2,1%
CARNES DESOSSADAS DE BOVINO, CONGELADAS	6.128.127	29.234.096	23,4%	24,0%	20.778.252	90.727.249	48,8%	49,6%
CARNES DESOSSADAS DE BOVINO, FRESCAS OU REFRIGERADAS	1.362	11.998			52.029	281.326	0,1%	0,2%
FIGADOS DE BOVINO, CONGELADOS	330	1.079			62.950	55.344	0,1%	
LINGUAS DE BOVINO, CONGELADAS	16.068	35.152	0,1%		35.470	67.328	0,1%	
MIUDEZAS COMESTIVEIS DE BOVINO, FRESCAS OU REFRIGERADAS					57	190		
OUTRAS MIUDEZAS COMESTIVEIS DE BOVINO, CONGELADAS	426.924	536.560	1,6%	0,4%	436.765	777.610	1,0%	0,4%
OUTRAS PECAS NAO DESOSSADAS DE BOVINO, CONGELADAS	21.207	90.928	0,1%	0,1%	153.391	550.372	0,4%	0,3%
OUTROS SEBOS BOVINOS	86.248	317.009	0,3%	0,3%	299.460	817.226	0,7%	0,4%
PREPARACOES ALIMENTICIAS E CONSERVAS, DE BOVINOS	19.106.861	90.826.785	72,9%	74,5%	19.775.744	85.058.195	46,4%	46,5%
QUARTOS DIANTEIROS NAO DESOSSADOS DE BOVINO, CONGELADOS	212.989	213.109	0,8%	0,2%	26.977	26.143	0,1%	
QUARTOS TRASEIROS NAO DESOSSADOS DE BOVINO, CONGELADOS	6.814	69.984		0,1%	7.302	67.195		
RABOS DE BOVINO, CONGELADOS	69.278	225.917	0,3%	0,2%	33.675	110.726	0,1%	0,1%
SEBO BOVINO, EM BRUTO					9.873	8.264		
TRIPAS DE BOVINOS, FRESCAS, REFRIG.CONGEL.SALG.DEFUMADAS	130.088	415.075	0,5%	0,3%	194.578	607.076	0,5%	0,3%
SubTotal	26.206.458	121.978.517	1,5%	1,6%	42.585.155	182.923.101	1,8%	1,9%
PORTO DE SANTOS - SP								
CARNES DE BOVINOS, SALGADAS/EM SALMOURA/SECAS/DEFUMADAS	775.741	4.156.597	0,1%	0,1%	659.025	3.310.095		0,1%
CARNES DESOSSADAS DE BOVINO, CONGELADAS	803.743.012	3.854.198.330	76,4%	79,4%	1.019.469.903	4.494.756.906	71,5%	76,0%
CARNES DESOSSADAS DE BOVINO, FRESCAS OU REFRIGERADAS	46.226.287	305.203.705	4,4%	6,3%	113.574.653	632.325.108	8,0%	10,7%
FIGADOS DE BOVINO, CONGELADOS	2.383.474	4.194.116	0,2%	0,1%	5.525.481	7.488.615	0,4%	0,1%
LINGUAS DE BOVINO, CONGELADAS	7.756.219	19.835.391	0,7%	0,4%	8.875.376	24.128.257	0,6%	0,4%
MIUDEZAS COMESTIVEIS DE BOVINO, FRESCAS OU REFRIGERADAS	9.221	8.540			12.102	68.082		
OUTRAS GORDURAS BOVINAS	25.078	35.232			75.377	91.955		
OUTRAS MIUDEZAS COMESTIVEIS DE BOVINO, CONGELADAS	62.600.533	107.594.475	6,0%	2,2%	76.662.297	150.369.750	5,4%	2,5%
OUTRAS PECAS NAO DESOSSADAS DE BOVINO, CONGELADAS	2.513.706	7.071.162	0,2%	0,1%	4.653.528	8.857.895	0,3%	0,1%
OUTROS SEBOS BOVINOS	8.865.427	12.826.856	0,8%	0,3%	6.664.783	8.780.564	0,5%	0,1%
PANCREAS DE BOVINOS, P/PREPAR.PROD.FARMACEUT.FRESCAS, ETC					82.203	179.387		
PREPARACOES ALIMENTICIAS E CONSERVAS, DE BOVINOS	49.058.326	405.251.637	4,7%	8,4%	46.292.065	388.943.952	3,2%	6,6%
QUARTOS DIANTEIROS NAO DESOSSADOS DE BOVINO, CONGELADOS	878.480	3.539.276	0,1%	0,1%	690.571	2.872.021		
QUARTOS TRASEIROS NAO DESOSSADOS DE BOVINO, CONGELADOS	958.538	3.960.226	0,1%	0,1%	758.878	3.213.410	0,1%	0,1%
RABOS DE BOVINO, CONGELADOS	2.973.432	10.656.345	0,3%	0,2%	3.577.082	13.319.186	0,3%	0,2%
SEBO BOVINO FUNDIDO (INCLUINDO O PREMIER JUS)	35.935.000	43.145.820	3,4%	0,9%	102.681.912	99.814.190	7,2%	1,7%
SEBO BOVINO, EM BRUTO	9.896.305	12.029.452	0,9%	0,2%	17.261.153	15.898.042	1,2%	0,3%
TRIPAS DE BOVINOS, FRESCAS, REFRIG.CONGEL.SALG.DEFUMADAS	17.015.638	57.559.392	1,6%	1,2%	18.143.329	59.468.812	1,3%	1,0%
SubTotal	1.051.614.417	4.851.266.552	59,8%	62,4%	1.425.659.718	5.913.886.227	60,7%	62,9%
PORTO DE SAO FRANCISCO DO SUL - SC								
CARNES DE BOVINOS, SALGADAS/EM SALMOURA/SECAS/DEFUMADAS	926.907	5.251.552	1,6%	2,0%	1.142.074	6.483.742	1,0%	1,3%
CARNES DESOSSADAS DE BOVINO, CONGELADAS	54.433.280	256.193.168	92,8%	96,1%	106.393.130	470.954.272	90,1%	94,2%
CARNES DESOSSADAS DE BOVINO, FRESCAS OU REFRIGERADAS	1.825	13.831			774.080	5.061.831	0,7%	1,0%
FIGADOS DE BOVINO, CONGELADOS	179.981	281.525	0,3%	0,1%	1.972.672	2.450.920	1,7%	0,5%
LINGUAS DE BOVINO, CONGELADAS	79.275	142.638	0,1%	0,1%	288.949	1.001.986	0,2%	0,2%
MIUDEZAS COMESTIVEIS DE BOVINO, FRESCAS OU REFRIGERADAS	15	44						

Porto / Produto	Janeiro a Setembro / 2023				Janeiro a Setembro / 2024			
	Porto		Particip.s/Total		Porto		Particip.s/Total	
	quilos	US\$	quilos	US\$	quilos	US\$	quilos	US\$
PORTO DE SAO FRANCISCO DO SUL - SC								
OUTRAS GORDURAS BOVINAS					9.164	9.135		
OUTRAS MIUDEZAS COMESTIVEIS DE BOVINO, CONGELADAS	1.964.069	2.262.677	3,4%	0,8%	4.882.484	8.075.997	4,1%	1,6%
OUTRAS PECAS NAO DESOSSADAS DE BOVINO, CONGELADAS	40.044	95.556	0,1%		402.794	847.133	0,3%	0,2%
OUTROS SEBOS BOVINOS	109.998	141.072	0,2%	0,1%	1.047.591	1.048.905	0,9%	0,2%
PREPARACOES ALIMENTICIAS E CONSERVAS, DE BOVINOS	494.246	1.368.699	0,8%	0,5%	114.129	484.004	0,1%	0,1%
QUARTOS DIANTEIROS NAO DESOSSADOS DE BOVINO, CONGELADOS	111	799			44	275		
QUARTOS TRASEIROS NAO DESOSSADOS DE BOVINO, CONGELADOS	865	6.825			170	1.250		
RABOS DE BOVINO, CONGELADOS	164.338	597.810	0,3%	0,2%	419.333	1.558.087	0,4%	0,3%
SEBO BOVINO, EM BRUTO					41.142	40.044		
TRIPAS DE BOVINOS, FRESCAS, REFRIG.CONGEL.SALG.DEFUMADAS	231.174	360.051	0,4%	0,1%	642.696	1.762.918	0,5%	0,4%
SubTotal	58.626.128	266.716.247	3,3%	3,4%	118.130.452	499.780.499	5,0%	5,3%
PORTO DE VITORIA - ES								
CARCACAS E MEIAS-CARCACAS DE BOVINO, CONGELADAS	39	262	0,1%	0,1%				
CARNES DE BOVINOS, SALGADAS/EM SALMOURA/SECAS/DEFUMADAS	615	3.650	1,1%	0,9%	1.002	5.959	2,1%	1,8%
CARNES DESOSSADAS DE BOVINO, CONGELADAS	20.071	175.497	36,7%	44,3%	23.212	173.487	48,5%	53,1%
CARNES DESOSSADAS DE BOVINO, FRESCAS OU REFRIGERADAS	13.144	92.370	24,0%	23,3%	7.303	56.255	15,3%	17,2%
FIGADOS DE BOVINO, CONGELADOS	474	1.710	0,9%	0,4%	403	1.444	0,8%	0,4%
LINGUAS DE BOVINO, CONGELADAS	1.248	5.286	2,3%	1,3%	1.709	6.166	3,6%	1,9%
MIUDEZAS COMESTIVEIS DE BOVINO, FRESCAS OU REFRIGERADAS	1.424	5.193	2,6%	1,3%	308	1.013	0,6%	0,3%
OUTRAS MIUDEZAS COMESTIVEIS DE BOVINO, CONGELADAS	2.710	12.499	5,0%	3,2%	2.869	11.596	6,0%	3,5%
OUTRAS PECAS NAO DESOSSADAS DE BOVINO, CONGELADAS	6.649	44.477	12,2%	11,2%	4.529	27.893	9,5%	8,5%
PREPARACOES ALIMENTICIAS E CONSERVAS, DE BOVINOS	3.069	20.727	5,6%	5,2%	2.142	15.614	4,5%	4,8%
QUARTOS DIANTEIROS NAO DESOSSADOS DE BOVINO, CONGELADOS	240	191	0,4%		483	505	1,0%	0,2%
QUARTOS TRASEIROS NAO DESOSSADOS DE BOVINO, CONGELADOS	1.748	11.302	3,2%	2,9%	376	935	0,8%	0,3%
RABOS DE BOVINO, CONGELADOS	3.024	21.960	5,5%	5,5%	3.456	25.807	7,2%	7,9%
TRIPAS DE BOVINOS, FRESCAS, REFRIG.CONGEL.SALG.DEFUMADAS	221	768	0,4%	0,2%	36	107	0,1%	
SubTotal	54.676	395.892			47.828	326.781		
PORTO DO RIO DE JANEIRO - RJ								
CARNES DE BOVINOS, SALGADAS/EM SALMOURA/SECAS/DEFUMADAS	536	4.545	0,3%	0,3%	925	6.749		
CARNES DESOSSADAS DE BOVINO, CONGELADAS	81.325	551.411	39,6%	38,7%	4.659.270	20.602.517	77,3%	79,7%
CARNES DESOSSADAS DE BOVINO, FRESCAS OU REFRIGERADAS	66.924	686.587	32,6%	48,1%	886.262	4.328.685	14,7%	16,8%
FIGADOS DE BOVINO, CONGELADOS	484	1.656	0,2%	0,1%	158.779	200.720	2,6%	0,8%
LINGUAS DE BOVINO, CONGELADAS	708	2.553	0,3%	0,2%	8.433	18.650	0,1%	0,1%
MIUDEZAS COMESTIVEIS DE BOVINO, FRESCAS OU REFRIGERADAS	12	39			19	57		
OUTRAS MIUDEZAS COMESTIVEIS DE BOVINO, CONGELADAS	440	1.578	0,2%	0,1%	215.972	253.525	3,6%	1,0%
OUTRAS PECAS NAO DESOSSADAS DE BOVINO, CONGELADAS	4.270	37.734	2,1%	2,6%	5.269	43.454	0,1%	0,2%
PREPARACOES ALIMENTICIAS E CONSERVAS, DE BOVINOS	18.702	83.151	9,1%	5,8%	2.634	18.940		0,1%
QUARTOS DIANTEIROS NAO DESOSSADOS DE BOVINO, CONGELADOS	288	2.440	0,1%	0,2%	355	3.204		
QUARTOS TRASEIROS NAO DESOSSADOS DE BOVINO, CONGELADOS	532	4.525	0,3%	0,3%	723	5.310		
RABOS DE BOVINO, CONGELADOS	3.071	19.620	1,5%	1,4%	3.735	23.760	0,1%	0,1%
SEBO BOVINO, EM BRUTO	27.974	30.472	13,6%	2,1%				
TRIPAS DE BOVINOS, FRESCAS, REFRIG.CONGEL.SALG.DEFUMADAS					86.278	329.872	1,4%	1,3%
SubTotal	205.266	1.426.311			6.028.654	25.835.443	0,3%	0,3%
SANTANA								

Porto / Produto	Janeiro a Setembro / 2023				Janeiro a Setembro / 2024			
	Porto		Particip.s/Total		Porto		Particip.s/Total	
	quilos	US\$	quilos	US\$	quilos	US\$	quilos	US\$
SANTANA								
CARCACAS E MEIAS-CARCACAS DE BOVINO, CONGELADAS	36	237	1,6%	1,0%	135	603	3,9%	2,1%
CARNES DE BOVINOS, SALGADAS/EM SALMOURA/SECAS/DEFUMADAS	37	582	1,6%	2,5%	73	1.054	2,1%	3,7%
CARNES DESOSSADAS DE BOVINO, CONGELADAS	215	2.184	9,4%	9,5%	578	4.985	16,8%	17,4%
CARNES DESOSSADAS DE BOVINO, FRESCAS OU REFRIGERADAS	1.395	14.393	60,8%	62,9%	1.935	17.185	56,2%	60,1%
FIGADOS DE BOVINO, CONGELADOS					38	136	1,1%	0,5%
LINGUAS DE BOVINO, CONGELADAS	19	100	0,8%	0,4%	172	655	5,0%	2,3%
OUTRAS MIUDEZAS COMESTIVEIS DE BOVINO, CONGELADAS	56	146	2,4%	0,6%	60	370	1,7%	1,3%
OUTRAS PECAS NAO DESOSSADAS DE BOVINO, CONGELADAS	69	846	3,0%	3,7%				
PREPARACOES ALIMENTICIAS E CONSERVAS, DE BOVINOS	281	2.339	12,2%	10,2%	280	2.324	8,1%	8,1%
QUARTOS TRASEIROS NAO DESOSSADOS DE BOVINO, CONGELADOS	183	1.912	8,0%	8,4%	172	1.281	5,0%	4,5%
RABOS DE BOVINO, CONGELADOS	5	135	0,2%	0,6%				
SubTotal	2.296	22.874			3.443	28.593		
SANTAREM - PA								
CARCACAS E MEIAS-CARCACAS DE BOVINO, CONGELADAS	130	633	2,2%	1,2%	248	818	3,6%	1,5%
CARNES DE BOVINOS, SALGADAS/EM SALMOURA/SECAS/DEFUMADAS	231	1.859	3,9%	3,6%	188	1.922	2,7%	3,6%
CARNES DESOSSADAS DE BOVINO, CONGELADAS	762	6.194	12,8%	12,1%	1.328	9.565	19,3%	17,9%
CARNES DESOSSADAS DE BOVINO, FRESCAS OU REFRIGERADAS	2.761	28.317	46,4%	55,2%	3.345	28.768	48,7%	53,8%
FIGADOS DE BOVINO, CONGELADOS	29	123	0,5%	0,2%	104	345	1,5%	0,6%
LINGUAS DE BOVINO, CONGELADAS	130	714	2,2%	1,4%	65	261	0,9%	0,5%
MIUDEZAS COMESTIVEIS DE BOVINO, FRESCAS OU REFRIGERADAS	10	36	0,2%	0,1%	20	138	0,3%	0,3%
OUTRAS MIUDEZAS COMESTIVEIS DE BOVINO, CONGELADAS	36	101	0,6%	0,2%	60	219	0,9%	0,4%
OUTRAS PECAS NAO DESOSSADAS DE BOVINO, CONGELADAS	559	3.719	9,4%	7,2%	420	2.837	6,1%	5,3%
PREPARACOES ALIMENTICIAS E CONSERVAS, DE BOVINOS	913	6.961	15,4%	13,6%	658	5.979	9,6%	11,2%
QUARTOS TRASEIROS NAO DESOSSADOS DE BOVINO, CONGELADOS	384	2.671	6,5%	5,2%	434	2.669	6,3%	5,0%
SubTotal	5.945	51.328			6.870	53.521		
SAO SEBASTIAO - SP								
CARNES DE BOVINOS, SALGADAS/EM SALMOURA/SECAS/DEFUMADAS	67	364	0,7%	0,5%	59	577	0,6%	0,7%
CARNES DESOSSADAS DE BOVINO, CONGELADAS	4.441	36.269	48,4%	53,9%	6.171	54.719	59,1%	66,6%
CARNES DESOSSADAS DE BOVINO, FRESCAS OU REFRIGERADAS	916	6.626	10,0%	9,9%	891	6.254	8,5%	7,6%
FIGADOS DE BOVINO, CONGELADOS	156	427	1,7%	0,6%				
LINGUAS DE BOVINO, CONGELADAS	105	316	1,1%	0,5%	141	468	1,3%	0,6%
MIUDEZAS COMESTIVEIS DE BOVINO, FRESCAS OU REFRIGERADAS	21	76	0,2%	0,1%				
OUTRAS MIUDEZAS COMESTIVEIS DE BOVINO, CONGELADAS	232	1.265	2,5%	1,9%	264	1.167	2,5%	1,4%
OUTRAS PECAS NAO DESOSSADAS DE BOVINO, CONGELADAS	657	4.165	7,2%	6,2%	949	4.698	9,1%	5,7%
PREPARACOES ALIMENTICIAS E CONSERVAS, DE BOVINOS	629	3.980	6,9%	5,9%	535	5.181	5,1%	6,3%
QUARTOS DIANTEIROS NAO DESOSSADOS DE BOVINO, CONGELADOS	122	687	1,3%	1,0%	212	1.201	2,0%	1,5%
QUARTOS TRASEIROS NAO DESOSSADOS DE BOVINO, CONGELADOS	1.358	10.300	14,8%	15,3%	661	4.548	6,3%	5,5%
RABOS DE BOVINO, CONGELADOS	464	2.786	5,1%	4,1%	567	3.311	5,4%	4,0%
SubTotal	9.168	67.261			10.450	82.124		
Total Brasil	1.757.920.883	7.775.173.652	100,0%	100,0%	2.349.611.985	9.394.654.782	100,0%	100,0%

SINDICARNE

SINDICATO DA INDÚSTRIA DE CARNES E DERIVADOS NO ESTADO DO PARANÁ.

Exportação de Carne e Derivados de Bovinos - Janeiro a Setembro / 2024 (por Porto)

Porto	Janeiro a Setembro / 2023				Janeiro a Setembro / 2024				Variação 24/23		Evolução Particip. Relativa 24/23	
	Total por Porto		Particip. s/BR		Total por Porto		Particip. s/BR		quilos	US\$	quilos	US\$
	quilos	US\$	quilos	US\$	quilos	US\$	quilos	US\$	quilos	US\$	quilos	US\$
AEROPORTO INT. DE SP/GUARULHOS - SP	351.484	3.185.299			334.082	2.854.950			-5,0%	-10,4%		
AEROPORTO INT. DE VIRACOPOS - SP	8	3										
ALF - BELEM - PA	34.512.450	155.709.456	2,0%	2,0%	44.574.596	192.879.138	1,9%	2,1%	29,2%	23,9%	-0,1%	0,1%
ALF - CORUMBA - MS	838.676	1.977.359			1.142.850	2.472.481			36,3%	25,0%		
ALF - DIONISIO CERQUEIRA - SC	23.544.547	112.423.374	1,3%	1,4%	21.402.830	98.618.464	0,9%	1,0%	-9,1%	-12,3%	-0,4%	-0,4%
ALF - FORTALEZA - CE	53.959	332.709			2.027.963	9.558.385	0,1%	0,1%	3658,3%	2772,9%		
ALF - FOZ DO IGUAÇU - PR	9.284.243	32.420.310	0,5%	0,4%	11.097.171	37.481.910	0,5%	0,4%	19,5%	15,6%		
ALF - PONTA PORA - MS	2.418.106	7.805.191	0,1%	0,1%	3.077.676	9.923.134	0,1%	0,1%	27,3%	27,1%		
ALF - PORTO ALEGRE	54.574.876	66.960.741	3,1%	0,9%	24.952.118	23.113.938	1,1%	0,2%	-54,3%	-65,5%	-2,0%	-0,7%
ALF - RECIFE - PE	2.708	21.301			2.641	20.512			-2,5%	-3,7%		
ALF - SALVADOR - BA	1.490.675	7.563.617	0,1%	0,1%	1.110.653	4.957.007		0,1%	-25,5%	-34,5%		
ALF - URUGUAIANA - RS	267.074	1.503.229			609.138	2.870.747			128,1%	91,0%		
ARACAJU	699	4.933			1.100	7.719			57,4%	56,5%		
ASSIS BRASIL - AC	506.695	2.822.348			1.310.434	7.302.953	0,1%	0,1%	158,6%	158,8%		
BONFIM - RR	170.742	763.250			213.841	880.381			25,2%	15,3%		
CABEDELO - PB	912	7.785			941	7.580			3,2%	-2,6%		
GUAJARA-MIRIM - RO	387.072	666.196			553.824	687.883			43,1%	3,3%		
IRF - AEROPORTO INTERNACIONAL PINTO					57.023	306.180						
IRF - AEROPORTO INTERNACIONAL SALGAR	96	587										
IRF - CHUI - RS	16.293.836	71.372.363	0,9%	0,9%	16.829.242	72.373.769	0,7%	0,8%	3,3%	1,4%	-0,2%	-0,1%
IRF - GUAIRA - PR					100.495	334.351						
IRF - IMBITUBA - SC	9.298	64.312			427.441	1.235.399			4497,1%	1820,9%		
IRF - PORTO DE SUAPE - PE	6.184	52.083			395.534	1.115.100			6296,1%	2041,0%		
IRF - SAO BORJA - RS	49.829.187	244.196.307	2,8%	3,1%	49.593.747	234.753.769	2,1%	2,5%	-0,5%	-3,9%	-0,7%	-0,6%
IRF CAMPOS DOS GOYTACAZES	13.307	100.037			13.924	112.452			4,6%	12,4%		
IRF ILHEUS	1.518	6.183			90	859			-94,1%	-86,1%		
IRF MACAE	1.166	13.786										
IRF NATAL	1.123	7.154			1.844	16.032			64,2%	124,1%		
IRF SANTANA DO LIVRAMENTO	143.028	499.456			319.395	1.511.533			123,3%	202,6%		
IRF SAO LUIS	59.009	398.357			25.773.540	24.358.509	1,1%	0,3%	43577,3%	6014,7%		
ITAJAI - SC	67.852.920	286.015.203	3,9%	3,7%	43.524.141	174.487.535	1,9%	1,9%	-35,9%	-39,0%	-2,0%	-1,8%
JAGUARAO - RODOVIA - RS	5.739.634	23.514.006	0,3%	0,3%	6.471.836	26.799.126	0,3%	0,3%	12,8%	14,0%		
MACEIO	2.147	17.027			4.232	33.591			97,1%	97,3%		
NITEROI	701	9.843										
OIAPOQUE	1	11										
PORTO DE ITAGUAI - RJ	212.528	1.092.206			5.189.737	22.403.487	0,2%	0,2%	2341,9%	1951,2%		
PORTO DE MANAUS - AM	6.030	53.665			10.416	67.463			72,7%	25,7%		
PORTO DE PARANAGUA - PR	352.619.890	1.511.668.983	20,1%	19,4%	496.014.920	1.818.192.156	21,1%	19,4%	40,7%	20,3%	1,0%	
PORTO DE RIO GRANDE - RS	26.206.458	121.978.517	1,5%	1,6%	42.585.155	182.923.101	1,8%	1,9%	62,5%	50,0%	0,3%	0,3%
PORTO DE SANTOS - SP	1.051.614.417	4.851.266.552	59,8%	62,4%	1.425.659.718	5.913.886.227	60,7%	62,9%	35,6%	21,9%	0,9%	0,5%
PORTO DE SAO FRANCISCO DO SUL - SC	58.626.128	266.716.247	3,3%	3,4%	118.130.452	499.780.499	5,0%	5,3%	101,5%	87,4%	1,7%	1,9%

Porto	Janeiro a Setembro / 2023				Janeiro a Setembro / 2024				Variação 24/23		Evolução Particip. Relativa 24/23	
	Total por Porto		Particip. s/BR		Total por Porto		Particip. s/BR		quilos	US\$	quilos	US\$
	quilos	US\$	quilos	US\$	quilos	US\$	quilos	US\$				
PORTO DE VITORIA - ES	54.676	395.892			47.828	326.781			-12,5%	-17,5%		
PORTO DO RIO DE JANEIRO - RJ	205.266	1.426.311			6.028.654	25.835.443	0,3%	0,3%	2837,0%	1711,3%		
SANTANA	2.296	22.874			3.443	28.593			50,0%	25,0%		
SANTAREM - PA	5.945	51.328			6.870	53.521			15,6%	4,3%		
SAO SEBASTIAO - SP	9.168	67.261			10.450	82.124			14,0%	22,1%		
Total Brasil	1.757.920.883	7.775.173.652	100,0%	100,0%	2.349.611.985	9.394.654.782	100,0%	100,0%	34%	21%		

SINDICARNE

SINDICATO DA INDÚSTRIA DE CARNES E DERIVADOS NO ESTADO DO PARANÁ.

Exportação de Carne e Derivados de Bovinos - Janeiro a Setembro / 2024 (Total por Porto e Região de origem)

Porto	Janeiro a Setembro / 2023				Janeiro a Setembro / 2024				Variação 24/23		Evolução Particip. Relativa 24/23	
	Total por Porto		Particip. s/BR		Total por Porto		Particip. s/BR		quilos	US\$	quilos	US\$
	quilos	US\$	quilos	US\$	quilos	US\$	quilos	US\$	quilos	US\$	quilos	US\$
CENTRO-OESTE	3.256.782	9.782.550	0,2%	0,1%	4.220.526	12.395.615	0,2%	0,1%	29,6%	26,7%		-0,1%
NORDESTE	1.621.231	8.434.034	0,1%	0,1%	29.379.004	40.410.067	1,3%	0,4%	1712,1%	379,1%	1,2%	-0,9%
NORTE	35.588.934	160.066.243	2,0%	2,1%	46.669.981	201.871.339	2,0%	2,1%	31,1%	26,1%		0,1%
SUDESTE	1.052.462.721	4.857.557.190	59,9%	62,5%	1.437.284.393	5.965.501.464	61,2%	63,5%	36,6%	22,8%	1,3%	2,3%
SUL	664.991.215	2.739.333.635	37,8%	35,2%	832.058.081	3.174.476.297	35,4%	33,8%	25,1%	15,9%	-2,4%	-1,6%
Total Brasil	1.757.920.883	7.775.173.652	100,0%	100,0%	2.349.611.985	9.394.654.782	100,0%	100,0%	34%	21%		

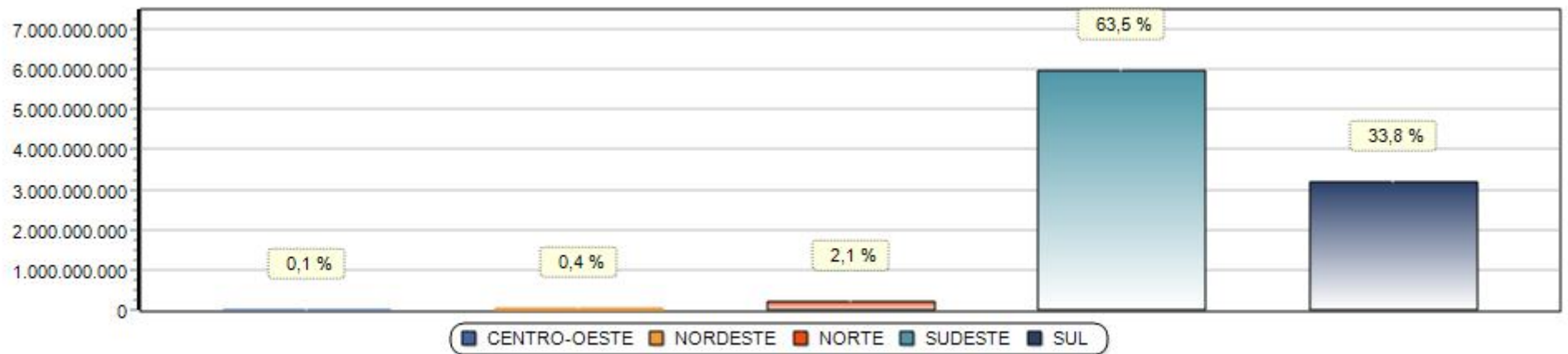

*Obs. Gráfico referente coluna (US\$) no ano 2024.

SINDICARNE

SINDICATO DA INDÚSTRIA DE CARNES E DERIVADOS NO ESTADO DO PARANÁ.

Exportação de Carne e Derivados de Bovinos - Paraná - Janeiro a Setembro / 2024 (20 principais destinos)

Posição			Destino	Janeiro a Setembro / 2023				Janeiro a Setembro / 2024				Variação 24/23	
				Paraná		Participação %		Paraná		Participação %			
				2023	2024	mob	quilos	US\$	quilos	US\$	quilos	US\$	quilos
1	1	=	CHINA	4.724.144	22.950.371	27,0%	34,9%	11.127.396	49.930.313	35,2%	48,4%	136%	118%
3	2	1	ESTADOS UNIDOS	3.423.786	4.827.967	19,6%	7,3%	9.450.592	11.124.456	29,9%	10,8%	176%	130%
4	3	1	CHILE	1.030.685	5.534.002	5,9%	8,4%	1.762.689	9.569.608	5,6%	9,3%	71%	73%
16	4	12	EMIRADOS ARABES UNIDOS	27.195	43.671	0,2%	0,1%	1.871.949	8.301.179	5,9%	8,0%	6783%	18908%
5	5	=	URUGUAI	887.714	3.676.287	5,1%	5,6%	1.528.918	7.142.204	4,8%	6,9%	72%	94%
6	6	=	HONG KONG	1.583.019	3.485.849	9,0%	5,3%	1.576.134	4.229.342	5,0%	4,1%	0%	21%
8	7	1	VIETNA	716.572	2.176.143	4,1%	3,3%	724.476	1.939.718	2,3%	1,9%	1%	-11%
	8		ESPANHA					168.179	1.219.261	0,5%	1,2%		
9	9	=	EGITO	177.516	655.503	1,0%	1,0%	316.249	1.014.217	1,0%	1,0%	78%	55%
39	10	29	ARGELIA					224.379	973.922	0,7%	0,9%		
2	11	-9	ISRAEL	2.771.816	16.644.897	15,8%	25,3%	222.119	954.554	0,7%	0,9%	-92%	-94%
10	12	-2	PALESTINA	79.974	510.278	0,5%	0,8%	104.913	771.965	0,3%	0,7%	31%	51%
	13		MEXICO					132.720	642.378	0,4%	0,6%		
11	14	-3	COSTA DO MARFIM	418.643	347.208	2,4%	0,5%	634.050	594.311	2,0%	0,6%	51%	71%
17	15	2	ALBANIA					130.167	419.143	0,4%	0,4%		
13	16	-3	PAISES BAIXOS (HOLANDA)	25.089	219.347	0,1%	0,3%	35.814	373.113	0,1%	0,4%	43%	70%
14	17	-3	PARAGUAI	9.082	32.689	0,1%		109.571	368.457	0,3%	0,4%	1106%	1027%
	18		MALASIA					54.539	357.079	0,2%	0,3%		
15	19	-4	GEORGIA	104.982	206.030	0,6%	0,3%	158.440	297.692	0,5%	0,3%	51%	44%
12	20	-8	CONGO, REPUBLICA DEMOCRATICA	281.426	325.089	1,6%	0,5%	284.815	294.458	0,9%	0,3%	1%	-9%
DEMAIS PAÍSES				1.242.808	4.133.425	7,1%	6,3%	1.030.245	2.665.244	3,3%	2,6%	-17%	-36%
Total				17.504.451	65.768.756	100,0%	100,0%	31.648.354	103.182.614	100,0%	100,0%	81%	57%

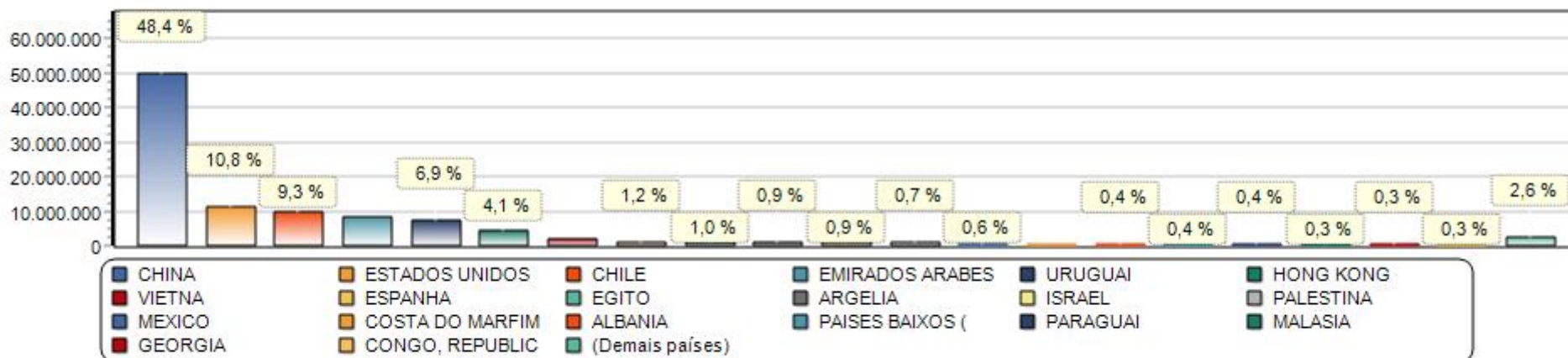

*Obs. Gráfico referente coluna (US\$) no ano 2024.

SINDICARNE

SINDICATO DA INDÚSTRIA DE CARNES E DERIVADOS NO ESTADO DO PARANÁ.

Exportação de Carne e Derivados de Bovinos - Paraná - Janeiro a Setembro / 2024 - Desempenho por destino

Destino	Janeiro a Setembro / 2023				Janeiro a Setembro / 2024				Evolução 2023/2024		
	Paraná		Part. %	Preço Médio	Paraná		Part. %	Preço Médio	Dif.Venda	Dif.Par. %	Dif.Var. %
	quilos	US\$	US\$		quilos	US\$	US\$		US\$	US\$	P.Méd.
Destinos com Desempenho Comparativo Positivo											
1 CHINA	4.724.144	22.950.371	34,9%	4,86	11.127.396	49.930.313	48,4%	4,49	26.979.942	13,5%	-7,6%
2 EMIRADOS ARABES UNIDOS	27.195	43.671	0,1%	1,61	1.871.949	8.301.179	8,0%	4,43	8.257.508	7,9%	176,1%
3 ESTADOS UNIDOS	3.423.786	4.827.967	7,3%	1,41	9.450.592	11.124.456	10,8%	1,18	6.296.489	3,5%	-16,5%
4 CHILE	1.030.685	5.534.002	8,4%	5,37	1.762.689	9.569.608	9,3%	5,43	4.035.606	0,9%	1,1%
5 URUGUAI	887.714	3.676.287	5,6%	4,14	1.528.918	7.142.204	6,9%	4,67	3.465.917	1,3%	12,8%
6 ESPANHA					168.179	1.219.261	1,2%	7,25	1.219.261		
7 ARGELIA					224.379	973.922	0,9%	4,34	973.922		
8 HONG KONG	1.583.019	3.485.849	5,3%	2,20	1.576.134	4.229.342	4,1%	2,68	743.493	-1,2%	21,9%
9 MEXICO					132.720	642.378	0,6%	4,84	642.378		
10 ALBANIA					130.167	419.143	0,4%	3,22	419.143		
11 EGITO	177.516	655.503	1,0%	3,69	316.249	1.014.217	1,0%	3,21	358.714		-13,2%
12 MALASIA					54.539	357.079	0,3%	6,55	357.079		
13 PARAGUAI	9.082	32.689		3,60	109.571	368.457	0,4%	3,36	335.768		-6,6%
14 PALESTINA	79.974	510.278	0,8%	6,38	104.913	771.965	0,7%	7,36	261.687	-0,1%	15,3%
15 COSTA DO MARFIM	418.643	347.208	0,5%	0,83	634.050	594.311	0,6%	0,94	247.103	0,1%	13,0%
16 PORTO RICO					53.787	215.515	0,2%	4,01	215.515		
17 SINGAPURA	999	7.284		7,29	63.823	221.263	0,2%	3,47	213.979		-52,5%
18 ANGOLA					119.222	197.720	0,2%	1,66	197.720		
19 CAMBOJA					55.350	183.660	0,2%	3,32	183.660		
20 ALEMANHA					46.910	178.844	0,2%	3,81	178.844		
21 GUINE	12.724	45.887	0,1%	3,61	50.725	208.006	0,2%	4,10	162.119	0,1%	13,7%
22 PAISES BAIXOS (HOLANDA)	25.089	219.347	0,3%	8,74	35.814	373.113	0,4%	10,42	153.766	0,1%	19,2%
23 GANA					128.827	147.845	0,1%	1,15	147.845		
24 JORDANIA					54.336	126.953	0,1%	2,34	126.953		
25 ITALIA	146	1.242		8,51	15.928	122.143	0,1%	7,67	120.901		-9,9%
26 LIBIA					109.214	118.767	0,1%	1,09	118.767		
27 CONGO					54.346	100.399	0,1%	1,85	100.399		
28 FILIPINAS	160	749		4,68	27.616	97.783	0,1%	3,54	97.034		-24,4%
29 GEORGIA	104.982	206.030	0,3%	1,96	158.440	297.692	0,3%	1,88	91.662		-4,3%
30 SERVIA					18.400	83.195	0,1%	4,52	83.195		
31 TURQUIA	51	184		3,61	24.748	76.295	0,1%	3,08	76.111		-14,6%
32 ARABIA SAUDITA	27.938	71.071	0,1%	2,54	57.416	142.525	0,1%	2,48	71.454		-2,4%
33 TAILANDIA	142	1.346		9,48	27.319	61.105	0,1%	2,24	59.759		-76,4%
34 SERRA LEOA	40	319		7,98	37.568	33.272		0,89	32.953		-88,9%
35 LIBERIA	10.897	55.815	0,1%	5,12	14.117	80.852	0,1%	5,73	25.037		11,8%
36 AFRICA DO SUL					18.866	16.131		0,86	16.131		
37 REINO UNIDO	1.196	4.213		3,52	1.710	14.126		8,26	9.913		134,5%
38 GRECIA	726	3.710		5,11	2.586	9.425		3,64	5.715		-28,7%
39 COVEITE (KUWEIT)					449	4.977		11,08	4.977		
40 SEICHELES					621	3.796		6,11	3.796		

OBS: A classificação comparativa é baseada na variação líquida das vendas (em US\$) ajustada pelo preço médio e pela participação relativa sobre as vendas totais.

Elaboração: SINDICARNE/PR

Página 79

Destino	Janeiro a Setembro / 2023				Janeiro a Setembro / 2024				Evolução 2023/2024		
	Paraná		Part.%	Preço Médio	Paraná		Part.%	Preço Médio	Dif.Venda	Dif.Par.%	Dif.Var.%
	quilos	US\$	US\$		quilos	US\$	US\$		US\$	US\$	P.Méd.
Destinos com Desempenho Comparativo Positivo											
41 CROACIA					605	3.488		5,77	3.488		
42 ANTIGUA E BARBUDA					769	3.316		4,31	3.316		
43 GIBRALTAR					229	2.013		8,79	2.013		
44 MARSHALL, ILHAS	15.321	89.032	0,1%	5,81	16.847	90.943	0,1%	5,40	1.911		-7,1%
45 CAMARQUES					2.540	1.531		0,60	1.531		
46 MALTA	4.916	28.501		5,80	5.217	29.771		5,71	1.270		-1,6%
47 BARBADOS	599	3.911		6,53	905	5.093		5,63	1.182		-13,8%
48 GABAO					207	1.056		5,10	1.056		
49 PALAU	100	653		6,53	415	1.555		3,75	902		-42,6%
50 GUINE EQUATORIAL					204	680		3,33	680		
51 PANAMA	9.722	53.745	0,1%	5,53	11.950	54.272	0,1%	4,54	527		-17,8%
52 GUINE-BISSAU					35	469		13,40	469		
53 FALKLAND (MALVINAS)					23	250		10,87	250		
54 INDIA	5	18		3,60	42	237		5,64	219		56,7%
Destinos com Desempenho Comparativo Negativo											
1 ISRAEL	2.771.816	16.644.897	25,3%	6,01	222.119	954.554	0,9%	4,30	-15.690.343	-24,4%	-28,4%
2 RUSSIA	1.113.539	3.608.888	5,5%	3,24	80	209		2,61	-3.608.679		-19,4%
3 VIETNA	716.572	2.176.143	3,3%	3,04	724.476	1.939.718	1,9%	2,68	-236.425	-1,4%	-11,8%
4 MIANMAR	29.760	68.248	0,1%	2,29					-68.248		
5 CONGO, REPUBLICA DEMOCRATICA	281.426	325.089	0,5%	1,16	284.815	294.458	0,3%	1,03	-30.631	-0,2%	-10,5%
6 PORTUGAL	4.032	35.861	0,1%	8,89	3.177	9.591		3,02	-26.270		-66,1%
7 CHIPRE	5.440	23.917		4,40	2.060	10.326		5,01	-13.591		14,0%
8 BAHAMAS	2.023	11.525		5,70	372	2.745		7,38	-8.780		29,5%
9 CAYMAN, ILHAS	711	5.696		8,01					-5.696		
10 NORUEGA	630	4.745		7,53	379	1.499		3,96	-3.246		-47,5%
11 PERU	206	1.881		9,13					-1.881		
12 ILHA DE MAN	176	1.012		5,75					-1.012		
13 COREIA DO SUL	80	650		8,13					-650		
14 TANZANIA	74	536		7,24					-536		
15 BELIZE	70	465		6,64					-465		
16 DINAMARCA	60	499		8,32	30	150		5,00	-349		-39,9%
17 SAO VICENTE E GRANADINAS	250	1.463		5,85	165	1.280		7,76	-183		32,6%
18 SAO CRISTOVAO E NEVIS	40	242		6,05	110	173		1,57	-69		-74,0%
19 SRI LANKA	25	66		2,64					-66		
20 BANGLADESH	10	51		5,10					-51		
Total	17.504.451	65.768.756	100,0%	3,76	31.648.354	103.182.614	100,0%	3,26	37.413.858		-13,3%

OBS: A classificação comparativa é baseada na variação líquida das vendas (em US\$) ajustada pelo preço médio pela participação relativa sobre as vendas totais.