

SINDICARNE

SINDICATO DA INDÚSTRIA DE CARNES E DERIVADOS NO ESTADO DO PARANÁ.

Exportação
Paranaense
e Brasileira
de Carne
Bovina
e Derivados



Janeiro a Dezembro / 2024

	Páginas
Vendas (em Ton. e US\$) - Total Mensal	2
Vendas (em kg e US\$) - Produto e Destino	3 a 38
Vendas (em kg e US\$) - Resumo Geral por Produto	39 e 40
Vendas (em kg e US\$) - Total por País de Destino	41 a 46
Vendas (em kg e US\$) - Total por Regiões de Destino	47
Vendas (em kg e US\$) - 20 Principais Destinos - Brasil	48
Vendas (em kg e US\$) - Desempenho por Destino - Brasil	49 a 53
Vendas (em kg e US\$) - Totais por Estado (UF) e Produto	54 a 63
Vendas (em kg e US\$) - Totais por Estado (UF)	64 e 65
Vendas (em kg e US\$) - Totais por Porto e Produto	66 a 78
Vendas (em kg e US\$) - Totais por Porto	79 a 81
Vendas (em kg e US\$) - 20 Principais Destinos do estado	82
Vendas (em kg e US\$) - Desempenho por Destino do estado	83 e 84

SINDICARNE

SINDICATO DA INDÚSTRIA DE CARNES E DERIVADOS NO ESTADO DO PARANÁ.

Exportação de Carne e Derivados de Bovinos - Brasil e Paraná - Mensal

Mês	Janeiro a Dezembro / 2023				Janeiro a Dezembro / 2024				Variação 24/23			
	Brasil		Paraná		Brasil		Paraná		Brasil		Paraná	
	Ton.	US\$	Ton.	US\$	Ton.	US\$	Ton.	US\$	Ton.	US\$	Ton.	US\$
Janeiro	183.817	851.131.371	1.495	6.594.080	235.147	930.160.725	3.297	10.489.346	28%	9%	120,5%	59,1%
Fevereiro	152.230	694.814.517	1.176	4.833.306	230.504	922.162.807	3.130	10.240.802	51%	33%	166,1%	111,9%
Março	162.771	709.094.156	1.751	7.870.224	206.006	856.767.396	2.981	8.221.731	27%	21%	70,3%	4,5%
Abril	140.476	624.286.391	1.296	5.293.447	252.295	1.055.619.140	3.009	10.607.990	80%	69%	132,2%	100,4%
Mai	200.773	964.264.087	1.598	7.481.163	273.949	1.084.924.019	2.184	9.178.331	36%	13%	36,7%	22,7%
Junho	236.259	1.089.463.747	1.621	6.773.569	242.538	970.723.265	3.190	10.523.415	3%	-11%	96,7%	55,4%
Julho	205.618	876.966.976	1.316	5.701.796	288.034	1.163.420.654	4.181	14.779.418	40%	33%	217,8%	159,2%
Agosto	229.668	961.832.053	1.901	7.162.118	301.755	1.122.129.856	5.202	13.156.147	31%	17%	173,7%	83,7%
Setembro	246.309	1.003.320.354	5.350	14.059.053	319.003	1.287.087.340	4.475	15.985.445	30%	28%	-16,4%	13,7%
Outubro	239.131	977.480.371	3.587	10.575.160	319.290	1.379.700.420	5.279	18.745.578	34%	41%	47,2%	77,3%
Novembro	256.070	1.001.087.970	4.885	13.157.951	279.208	1.247.912.245	3.171	13.859.907	9%	25%	-35,1%	5,3%
Dezembro	281.871	1.090.031.113	4.734	12.866.726	245.343	1.114.635.585	2.288	10.703.651	-13%	2%	-51,7%	-16,8%
TOTAL	2.534.992	10.843.773.106	30.710	102.368.593	3.193.072	13.135.243.452	42.386	146.491.761	26%	21%	38%	43%

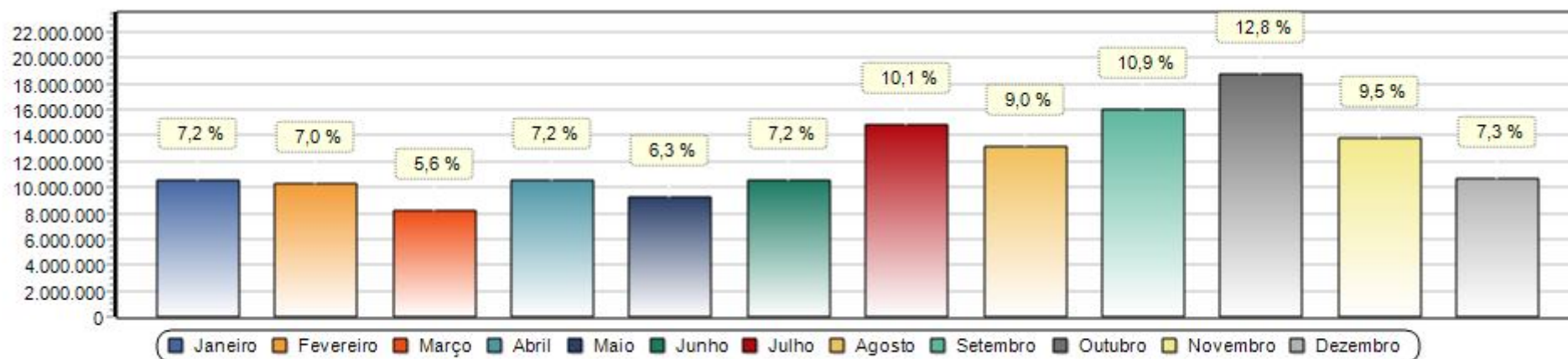

*Obs. Gráfico referente coluna (US\$) no ano 2024.

SINDICARNE

SINDICATO DA INDÚSTRIA DE CARNES E DERIVADOS NO ESTADO DO PARANÁ.

Exportação de Carne e Derivados de Bovinos - Janeiro a Dezembro / 2024 (por produto e destino)

Produto Destino	Janeiro a Dezembro / 2023						Janeiro a Dezembro / 2024						Variação 24/23			
	Brasil		Paraná		Part. UF/BR		Brasil		Paraná		Part. UF/BR		Brasil		Paraná	
	quilos	US\$	quilos	US\$	quilos	US\$	quilos	US\$	quilos	US\$	quilos	US\$	quilos	US\$	quilos	US\$
02013000 CARNES DESOSSADAS DE BOVINO, FRESCAS OU REFRIGERADAS																
AFRICA DO SUL	93	809														
ALEMANHA	2.647.415	27.362.728					3.203.132	34.875.767					21%	27%		
ANTIGUA E BARBUDA	653	4.940					1.077	8.245					65%	67%		
ARABIA SAUDITA	14.133.274	70.168.882					15.762.435	78.889.216					12%	12%		
ARGELIA	2.530.402	11.578.459					43.062.445	199.743.636	224.379	973.922	0,5%	0,5%	1602%	1625%		
ARGENTINA	123.926	1.359.499					165.696	1.055.889					34%	-22%		
ARUBA	261.560	1.509.717					399.212	2.143.511					53%	42%		
AUSTRIA	184	1.102														
BAHAMAS	3.581	27.447	233	1.974	6,5%	7,2%	5.393	45.884	169	730	3,1%	1,6%	51%	67%	-27%	-63%
BANGLADESH	50	344	10	51	20,0%	14,8%										
BARBADOS	507	4.858					805	5.383	450	2.942	55,9%	54,7%	59%	11%		
BAREIN	202.041	1.045.827					262.748	1.365.508					30%	31%		
BELGICA	702	6.375					365	1.745	145	130	39,7%	7,4%	-48%	-73%		
BELIZE	75	490	70	465	93,3%	94,9%	20	212					-73%	-57%		
BERMUDAS	75	696					54	168	34	31	63,0%	18,5%	-28%	-76%		
BRASIL	50	822					874	7.998					1648%	873%		
BULGARIA							94	1.207								
CANADA	148	715					49.913	245.746					33625%	34270%		
CATAR	1.909.503	10.171.002					1.548.514	8.532.223					-19%	-16%		
CAYMAN, ILHAS	228	1.861	10	61	4,4%	3,3%	515	4.683					126%	152%		
CHILE	73.505.006	375.332.949	1.166.836	6.509.951	1,6%	1,7%	82.765.096	425.695.156	2.267.853	12.860.208	2,7%	3,0%	13%	13%	94%	98%
CHINA	35.976	311.415	690	2.847	1,9%	0,9%	59.631	249.574	275	1.005	0,5%	0,4%	66%	-20%	-60%	-65%
CHIPRE	5.189	34.642	473	2.516	9,1%	7,3%	2.983	20.941					-43%	-40%		
COOK, ILHAS							15	152								
COREIA DO SUL	13.544	102.548					211	1.380					-98%	-99%		
COVEITE (KUWEIT)	71.843	356.520					347	2.376	347	2.376	100,0%	100,0%	-100%	-99%		
CROACIA	30	211					431	3.661	260	1.705	60,3%	46,6%	1337%	1635%		
CUBA							2.407	11.674								
CURACAO	697.704	4.467.385					972.802	6.685.262					39%	50%		
DINAMARCA	13.808	128.413	100	656	0,7%	0,5%	862	7.635					-94%	-94%		

Produto Destino	Janeiro a Dezembro / 2023						Janeiro a Dezembro / 2024						Variação 24/23			
	Brasil		Paraná		Part. UF/BR		Brasil		Paraná		Part. UF/BR		Brasil		Paraná	
	quilos	US\$	quilos	US\$	quilos	US\$	quilos	US\$	quilos	US\$	quilos	US\$	quilos	US\$	quilos	US\$
02013000 CARNES DESOSSADAS DE BOVINO, FRESCAS OU REFRIGERADAS																
EGITO	132.427	792.876	25	242												
EMIRADOS ARABES UNIDOS	11.889.979	63.581.642	25.892	139.977	0,2%	0,2%	13.561.681	73.266.673					14%	15%		
ESPAÑA	4.369.144	32.705.550					5.470.060	40.985.700	67.858	525.960	1,2%	1,3%	25%	25%		
ESTADOS UNIDOS	989.373	7.103.025					9.509.640	59.752.695					861%	741%		
FILIPINAS	8.220	74.265					597	4.185	95	723	15,9%	17,3%	-93%	-94%		
FINLANDIA	6.984	80.918														
FRANCA	136	1.169					1.010	9.410					643%	705%		
GABAO							32	182	32	182	100,0%	100,0%				
GANA	721	6.745					20	202					-97%	-97%		
GEORGIA	81	1.622														
GIBRALTAR	146	1.613					53	422					-64%	-74%		
GRECIA	15.056	90.721					15.766	82.830					5%	-9%		
GUAM	45	352														
GUIANA	1.248	12.209														
GUINE-BISSAU							60	616	35	469	58,3%	76,1%				
HONG KONG	111.280	310.253	2.102	12.553	1,9%	4,0%	316.786	650.311	2.319	13.287	0,7%	2,0%	185%	110%	10%	6%
ILHA DE MAN	490	3.814					594	3.576					21%	-6%		
INDIA	68	294					40	251	30	168	75,0%	66,9%	-41%	-15%		
IRLANDA							15	176								
ISRAEL	2.244.213	13.917.702					5.289.607	31.700.027					136%	128%		
ITALIA	933.038	7.409.333					945.739	7.787.822	29.312	230.876	3,1%	3,0%	1%	5%		
JAPAO	855	5.792					444	3.664					-48%	-37%		
JORDANIA	4.005.417	20.656.521					7.780.353	39.381.996					94%	91%		
LETONIA	269	1.612														
LIBANO	8.848.347	50.156.400					12.650.960	72.008.402					43%	44%		
LIBERIA	23.494	170.676	1.818	10.394	7,7%	6,1%	26.478	179.890	3.458	17.229	13,1%	9,6%	13%	5%	90%	66%
LITUANIA							23	127								
LUXEMBURGO	283	3.755					217	1.931					-23%	-49%		
MALASIA	23	195					1.639	16.791					7026%	8511%		
MALDIVAS	7.914	64.701														
MALTA	5.234	33.653	489	4.778	9,3%	14,2%	6.481	44.164	1.323	6.829	20,4%	15,5%	24%	31%	171%	43%
MARSHALL, ILHAS	28.259	221.596	3.073	28.036	10,9%	12,7%	26.671	184.696	4.432	22.675	16,6%	12,3%	-6%	-17%	44%	-19%
MARTINICA							20	126								

Produto Destino	Janeiro a Dezembro / 2023						Janeiro a Dezembro / 2024						Variação 24/23			
	Brasil		Paraná		Part. UF/BR		Brasil		Paraná		Part. UF/BR		Brasil		Paraná	
	quilos	US\$	quilos	US\$	quilos	US\$	quilos	US\$	quilos	US\$	quilos	US\$	quilos	US\$	quilos	US\$
02013000 CARNES DESOSSADAS DE BOVINO, FRESCAS OU REFRIGERADAS																
MEXICO	146.869	753.817					12.340.301	62.986.132					8302%	8256%		
MONACO	93	853														
MONTENEGRO	100	1.640					151	1.493					51%	-9%		
NORUEGA	4.586	37.111	58	848	1,3%	2,3%	3.220	27.981	55	268	1,7%	1,0%	-30%	-25%	-5%	-68%
OMA	235.983	1.389.756					279.738	1.562.190					19%	12%		
PAISES BAIXOS (HOLANDA)	9.089.330	92.742.930					9.052.349	92.692.245	14.468	148.665	0,2%	0,2%	0%	0%		
PALAU	58	497					1.000	2.900	926	1.936	92,6%	66,8%	1624%	484%		
PALESTINA	13.070	85.270					122.329	735.321					836%	762%		
PANAMA	47.026	402.236	1.912	10.694	4,1%	2,7%	31.146	238.996	3.433	18.723	11,0%	7,8%	-34%	-41%	80%	75%
PARAGUAI	3.428.542	11.463.570	62.042	197.259	1,8%	1,7%	3.610.269	12.039.774	299.413	1.071.039	8,3%	8,9%	5%	5%	383%	443%
PERU	475.321	3.266.821					875.430	6.193.551					84%	90%		
POLONIA	413	2.398														
PORTO RICO	44.325	265.821					1.962.310	10.767.057					4327%	3950%		
PORTUGAL	192.156	1.487.118					453.230	3.715.071					136%	150%		
REINO UNIDO	1.958.429	17.076.167					2.937.876	26.447.209	290	1.685			50%	55%		
RUSSIA							231	2.129	40	133	17,3%	6,2%				
SAO CRISTOVAO E NEVIS	41	328					228	1.428	228	1.428	100,0%	100,0%	456%	335%		
SAO TOME E PRINCIPE	1.340	7.010														
SAO VICENTE E GRANADINAS	250	1.086														
SERRA LEOA	40	319	40	319	100,0%	100,0%										
SINGAPURA	144.837	1.143.774	450	3.791	0,3%	0,3%	134.123	1.034.675	539	2.144	0,4%	0,2%	-7%	-10%	20%	-43%
SUAZILANDIA							4	73								
SUECIA	696.892	8.281.831					676.461	8.250.894					-3%	0%		
SUICA	78.488	1.341.328					29.935	309.113					-62%	-77%		
SURINAME	6.074	25.903														
TAILANDIA	1.601	9.347	101	1.105	6,3%	11,8%	789	5.618	166	1.088	21,0%	19,4%	-51%	-40%	64%	-2%
TAIWAN (FORMOSA)	115	253	110	218	95,7%	86,2%										
TANZANIA	25	208	25	208	100,0%	100,0%										
TOQUELAU	51	360														
TUNISIA	26.960	98.144														
TURQUIA	1.767.756	10.761.585					27.516.850	123.570.423					1457%	1048%		
UCRANIA	1.046	7.007														
URUGUAI	24.594.034	109.902.589	751.303	3.894.465	3,1%	3,5%	28.851.257	133.441.176	2.343.213	11.836.889	8,1%	8,9%	17%	21%	212%	204%

Produto Destino	Janeiro a Dezembro / 2023						Janeiro a Dezembro / 2024						Variação 24/23			
	Brasil		Paraná		Part. UF/BR		Brasil		Paraná		Part. UF/BR		Brasil		Paraná	
	quilos	US\$	quilos	US\$	quilos	US\$	quilos	US\$	quilos	US\$	quilos	US\$	quilos	US\$	quilos	US\$
02013000 CARNES DESOSSADAS DE BOVINO, FRESCAS OU REFRIGERADAS																
VANUATU	32	183					75	680					134%	272%		
VIETNA	70	149	70	149	100,0%	100,0%	100	348	100	348	100,0%	100,0%	43%	134%	43%	134%
SubTotal	172.736.264	961.947.069	2.017.932	10.823.557	1,2%	1,1%	292.752.465	1.569.698.174	5.265.677	27.745.793	1,8%	1,8%	70%	63%	160,9%	156,3%
02021000 CARCACAS E MEIAS-CARCACAS DE BOVINO, CONGELADAS																
ANTIGUA E BARBUDA							52	207								
BAHAMAS	31	105					77	242					148%	130%		
CAYMAN, ILHAS							42	134								
CHINA							43	128								
CHIPRE	59	293					9	24					-85%	-92%		
DINAMARCA							20	20								
GRECIA	70	260														
HONG KONG	53	380					127	286					140%	-25%		
LIBERIA	172	802					490	5.726	1	3.827	0,2%	66,8%	185%	614%		
MALTA	52	498					103	387					98%	-22%		
MARSHALL, ILHAS	278	1.383					303	1.044					9%	-25%		
NORUEGA	32	193														
PAISES BAIXOS (HOLANDA)	30	84					19	50					-37%	-40%		
PANAMA	152	705					444	1.590					192%	126%		
PORTUGAL	40	136					32	121					-20%	-11%		
REINO UNIDO	50	178														
SINGAPURA	33	204					16	94					-52%	-54%		
TAILANDIA	46	154														
SubTotal	1.098	5.375					1.777	10.053	1	3.827	0,1%	38,1%	62%	87%		
02022010 QUARTOS DIANTEIROS NAO DESOSSADOS DE BOVINO, CONGELADOS																
ALEMANHA							74	373								
ANGOLA	216	3.174					109	1.471					-50%	-54%		
ANTIGUA E BARBUDA	100	663														
ARUBA	963	2.905					292	5.214					-70%	79%		
BAHAMAS	247	2.344					82	582					-67%	-75%		
BANGLADESH	21	138														
BARBADOS	10	111					19	107					90%	-4%		
BAREIN	496	2.669					255	1.377					-49%	-48%		
BELGICA	20	181														
BERMUDAS	22	109														

Produto Destino	Janeiro a Dezembro / 2023						Janeiro a Dezembro / 2024						Variação 24/23			
	Brasil		Paraná		Part. UF/BR		Brasil		Paraná		Part. UF/BR		Brasil		Paraná	
	quilos	US\$	quilos	US\$	quilos	US\$	quilos	US\$	quilos	US\$	quilos	US\$	quilos	US\$	quilos	US\$
02022010 QUARTOS DIANTEIROS NAO DESOSSADOS DE BOVINO, CONGELADOS																
BRASIL							17	245								
CABO VERDE	313	4.379					634	7.729					103%	77%		
CAYMAN, ILHAS	197	1.063					95	441					-52%	-59%		
CHINA	170	1.252					215	1.104					26%	-12%		
CHIPRE	137	910					55	289					-60%	-68%		
COREIA DO SUL	55	174					110	124					100%	-29%		
DINAMARCA	36	244					19	95					-47%	-61%		
FRANCA	22	115														
GANA							32	700								
GRECIA	100	820					233	1.742					133%	112%		
GUIANA	72.705	320.845					72.214	309.187					-1%	-4%		
HONG KONG	60.957	65.570					26.678	22.710					-56%	-65%		
ILHA DE MAN	35	185														
INDIA	20	67														
JAPAO	110	910														
LIBANO	22	110														
LIBERIA	2.985	18.229					2.383	12.878					-20%	-29%		
MALASIA	24.946	24.683														
MALTA	486	3.380					526	2.997					8%	-11%		
MARROCOS	1.354.963	5.486.603					742.979	3.103.902					-45%	-43%		
MARSHALL, ILHAS	2.681	13.233					2.379	10.303					-11%	-22%		
NIGERIA							18	98								
NORUEGA	484	2.744					305	1.827					-37%	-33%		
PAISES BAIXOS (HOLANDA)	15	146					44	209					193%	43%		
PANAMA	1.666	9.864					1.118	5.885					-33%	-40%		
PORTUGAL	128	741					136	762					6%	3%		
REINO UNIDO	70	378					135	995					93%	163%		
SEICHELES	164	2.409					507	8.681					209%	260%		
SINGAPURA	395	2.385					276	1.516					-30%	-36%		
SUICA	15	98														
TAIWAN (FORMOSA)	40	299														
VIETNA	126.603	116.224														
SubTotal	1.652.615	6.090.354					851.939	3.503.543					-48%	-43%		

Produto Destino	Janeiro a Dezembro / 2023						Janeiro a Dezembro / 2024						Variação 24/23			
	Brasil		Paraná		Part. UF/BR		Brasil		Paraná		Part. UF/BR		Brasil		Paraná	
	quilos	US\$	quilos	US\$	quilos	US\$	quilos	US\$	quilos	US\$	quilos	US\$	quilos	US\$	quilos	US\$
02022020 QUARTOS TRASEIROS NAO DESOSSADOS DE BOVINO, CONGELADOS																
ALEMANHA	26	234					302	2.086					1062%	791%		
ANGOLA	85	1.325														
ANTIGUA E BARBUDA	191	1.608					42	287					-78%	-82%		
ARABIA SAUDITA	297	2.148														
BAHAMAS	585	7.398					633	6.301					8%	-15%		
BANGLADESH	74	711														
BARBADOS	50	548					44	257					-12%	-53%		
BAREIN	1.964	15.206					467	3.372					-76%	-78%		
BELGICA	70	651					90	773					29%	19%		
BERMUDAS	444	3.598					102	798					-77%	-78%		
BRASIL							258	4.541								
CATAR							69	1.093								
CAYMAN, ILHAS	875	8.140					622	4.406					-29%	-46%		
CHILE	65	573														
CHINA	1.258	9.799					370	2.605					-71%	-73%		
CHIPRE	906	6.341	122	498	13,5%	7,9%	1.102	8.011	35	381	3,2%	4,8%	22%	26%	-71%	-23%
COREIA DO SUL	44	498														
DINAMARCA	751	7.045					571	4.586					-24%	-35%		
EGITO	116	909														
EMIRADOS ARABES UNIDOS							17.418	56.941								
FILIPINAS	82	447														
FRANCA	92	756														
GABAO	90	717					67	620					-26%	-14%		
GRECIA	1.874	14.910	20	77	1,1%	0,5%	2.178	12.385					16%	-17%		
GUIANA	69.808	313.383					82.123	348.694					18%	11%		
HONG KONG	2.872	22.582					1.896	13.214					-34%	-41%		
ILHA DE MAN	105	814														
INDIA	10	137														
IRAQUE							7.258	27.018								
IRLANDA	94	844														
ITALIA	1.167	8.105					277	2.024					-76%	-75%		
JAPAO	329	2.356					37	290					-89%	-88%		
LIBANO	42	263														

Produto Destino	Janeiro a Dezembro / 2023						Janeiro a Dezembro / 2024						Variação 24/23			
	Brasil		Paraná		Part. UF/BR		Brasil		Paraná		Part. UF/BR		Brasil		Paraná	
	quilos	US\$	quilos	US\$	quilos	US\$	quilos	US\$	quilos	US\$	quilos	US\$	quilos	US\$	quilos	US\$
02022020 QUARTOS TRASEIROS NAO DESOSSADOS DE BOVINO, CONGELADOS																
LIBERIA	13.207	104.969	44	281	0,3%	0,3%	10.788	78.608	178	1.267	1,6%	1,6%	-18%	-25%	305%	351%
LITUANIA	20	230														
LUXEMBURGO	6	32					15	76					150%	138%		
MALTA	5.797	46.850	25	89	0,4%	0,2%	8.721	63.557	130	478	1,5%	0,8%	50%	36%	420%	437%
MARIANAS DO NORTE, ILHAS							40	262								
MARROCOS	1.452.283	5.880.763					787.708	3.290.024					-46%	-44%		
MARSHALL, ILHAS	13.007	98.724	902	1.034	6,9%	1,0%	8.935	65.601	189	1.018	2,1%	1,6%	-31%	-34%	-79%	-2%
MONTENEGRO							99	441								
NORUEGA	2.940	24.135					1.406	12.243					-52%	-49%		
PAISES BAIXOS (HOLANDA)	534	1.274					527	4.357					-1%	242%		
PALAU							240	428	240	428	100,0%	100,0%				
PANAMA	6.029	48.091	20	128	0,3%	0,3%	5.885	42.636	170	914	2,9%	2,1%	-2%	-11%	750%	614%
PORTUGAL	1.256	8.502					1.112	7.507					-11%	-12%		
REINO UNIDO	355	2.742					574	4.220	55	198	9,6%	4,7%	62%	54%		
REPUBLICA DOMINICANA	7	88														
SAO CRISTOVAO E NEVIS	37	346														
SINGAPURA	3.794	30.869					3.024	19.475	80	389	2,6%	2,0%	-20%	-37%		
SUICA	116	854														
TAIWAN (FORMOSA)	150	1.171														
TANZANIA	49	467														
TURQUIA	814	6.619					1.073	4.277					32%	-35%		
URUGUAI	68.853	236.704					45.508	144.689					-34%	-39%		
SubTotal	1.653.620	6.925.476	1.133	2.107	0,1%		991.581	4.238.703	1.077	5.073	0,1%	0,1%	-40%	-39%	-4,9%	140,8%
02022090 OUTRAS PECAS NAO DESOSSADAS DE BOVINO, CONGELADAS																
AFRICA DO SUL	139	1.193														
ALEMANHA	50	209					60	136					20%	-35%		
ANGOLA	600.294	1.679.342					1.029.741	2.535.786	2.362	7.416	0,2%	0,3%	72%	51%		
ANTIGUA E BARBUDA	119	655					798	4.949	197	1.173	24,7%	23,7%	571%	656%		
ARABIA SAUDITA	465.003	1.887.711	210	1.138	0,1%		445.197	1.137.724					-4%	-40%		
ARGENTINA	530	21.871					188	5.760					-65%	-74%		
ARUBA	95.210	305.315					93.204	303.452					-2%	-1%		
BAHAMAS	11.088	37.815	132	739	1,2%	2,0%	26.247	89.274	15	182	0,1%	0,2%	137%	136%	-89%	-75%
BANGLADESH							210	653								

Produto Destino	Janeiro a Dezembro / 2023						Janeiro a Dezembro / 2024						Variação 24/23			
	Brasil		Paraná		Part. UF/BR		Brasil		Paraná		Part. UF/BR		Brasil		Paraná	
	quilos	US\$	quilos	US\$	quilos	US\$	quilos	US\$	quilos	US\$	quilos	US\$	quilos	US\$	quilos	US\$
02022090 OUTRAS PECAS NAO DESOSSADAS DE BOVINO, CONGELADAS																
BARBADOS	155	744					111	560	20	99	18,0%	17,7%	-28%	-25%		
BAREIN	337	1.281					2.672	8.915					693%	596%		
BELGICA	122	679					74	442					-39%	-35%		
BELIZE	30	155	30	155	100,0%	100,0%	140	730	140	730	100,0%	100,0%	367%	371%	367%	371%
BERMUDAS	99	495					25	121					-75%	-76%		
BONAIRE, SAINT EUSTATIUS E SABA	5.714	27.755					6.735	49.023					18%	77%		
BRASIL	20	93					543	4.016					2615%	4218%		
CABO VERDE	1.593	13.948					4.031	30.360					153%	118%		
CANADA	32.335	126.827														
CATAR	18.944	48.957					14.281	47.899					-25%	-2%		
CAYMAN, ILHAS	182	922	81	589	44,5%	63,9%	196	1.172	10	27	5,1%	2,3%	8%	27%	-88%	-95%
CHILE	22.936	80.272														
CHINA	631	3.226	22	79	3,5%	2,4%	1.446	6.805	68	237	4,7%	3,5%	129%	111%	209%	200%
CHIPRE	2.063	10.890	466	1.976	22,6%	18,1%	1.797	9.766	156	1.273	8,7%	13,0%	-13%	-10%	-67%	-36%
CONGO	35.923	92.269					10.171	65.521					-72%	-29%		
COREIA DO SUL	20.949	84.105					40.013	144.703					91%	72%		
COSTA DO MARFIM							51.977	37.630								
COVEITE (KUWEIT)	9.984	37.717					26.993	77.489					170%	105%		
CROACIA							20	125								
CURACAO	1.870	5.407					5.076	16.450					171%	204%		
DINAMARCA	1.323	7.949					731	4.495					-45%	-43%		
DJIBUTI	3.584	28.164					6.455	55.804					80%	98%		
EGITO	40	263	40	263	100,0%	100,0%										
EMIRADOS ARABES UNIDOS	549.648	2.239.344					842.150	2.252.123					53%	1%		
ESPAÑA							23.081	17.934								
ESTADOS UNIDOS	60	372					1.322	4.122					2103%	1008%		
FALKLAND (MALVINAS)							22	240	22	240	100,0%	100,0%				
FILIPINAS	344	1.572	80	373	23,3%	23,7%	246	1.320	90	368	36,6%	27,9%	-28%	-16%	13%	-1%
FINLANDIA	30	310														
FRANCA	30	212														
GABAO	20.561	66.693					42.042	124.041	27	86	0,1%	0,1%	104%	86%		
GANÁ	87	264					32	154					-63%	-42%		
GEORGIA	90.008	296.821					16.263	52.003					-82%	-82%		

Produto Destino	Janeiro a Dezembro / 2023						Janeiro a Dezembro / 2024						Variação 24/23			
	Brasil		Paraná		Part. UF/BR		Brasil		Paraná		Part. UF/BR		Brasil		Paraná	
	quilos	US\$	quilos	US\$	quilos	US\$	quilos	US\$	quilos	US\$	quilos	US\$	quilos	US\$	quilos	US\$
02022090 OUTRAS PECAS NAO DESOSSADAS DE BOVINO, CONGELADAS																
GIBRALTAR	69	322					166	868	43	270	25,9%	31,1%	141%	170%		
GRANADA	1.274	4.605					6.398	20.779					402%	351%		
GRECIA	946	4.665	150	529	15,9%	11,3%	1.294	6.623	242	1.197	18,7%	18,1%	37%	42%	61%	126%
GUIANA	10.522	48.823					27.214	115.721					159%	137%		
GUINE	504	2.056					4.265	15.534	4.265	15.534	100,0%	100,0%	746%	656%		
GUINE EQUATORIAL	5.524	69.370					7.462	86.289	204	680	2,7%	0,8%	35%	24%		
GUINE-BISSAU							15	54								
HONG KONG	898.777	1.974.862	321	1.513		0,1%	513.671	1.069.845	281	1.424	0,1%	0,1%	-43%	-46%	-12%	-6%
ILHA DE MAN	169	870					157	1.043					-7%	20%		
INDIA	60	212														
IRAQUE							179.435	220.377								
IRLANDA	16	84														
ISRAEL	26.896	67.641														
ITALIA	453	2.358					11.757	38.106					2495%	1516%		
JAPAO	203	1.472					570	3.521					181%	139%		
JORDANIA	529	1.768					3.941	11.819					645%	569%		
LIBANO	7.297	94.304					30.184	99.587					314%	6%		
LIBERIA	11.406	63.035	1.618	7.971	14,2%	12,6%	16.058	85.204	2.196	10.680	13,7%	12,5%	41%	35%	36%	34%
LITUANIA																
LUXEMBURGO	48	306														
MALASIA	1.446.629	2.953.344					7.168.556	12.342.927					396%	318%		
MALDIVAS	1.333	2.925					6.789	31.173					409%	966%		
MALTA	3.558	20.280	805	3.961	22,6%	19,5%	3.536	20.315	798	4.706	22,6%	23,2%	-1%	0%	-1%	19%
MARSHALL, ILHAS	14.904	88.728	2.469	13.128	16,6%	14,8%	14.184	81.572	2.170	13.353	15,3%	16,4%	-5%	-8%	-12%	2%
MARTINICA							11	81								
NIGERIA							68	726								
NORUEGA	4.859	31.574	70	320	1,4%	1,0%	4.123	54.058					-15%	71%		
OMA	4.107	14.699					6.552	24.282					60%	65%		
PAISES BAIXOS (HOLANDA)	11.581	37.778	50	527	0,4%	1,4%	6.666	22.973	18	95	0,3%	0,4%	-42%	-39%	-64%	-82%
PALAU	20	73					38	268					90%	267%		
PANAMA	13.022	75.437	1.796	7.178	13,8%	9,5%	13.843	71.821	1.396	7.015	10,1%	9,8%	6%	-5%	-22%	-2%
PARAGUAI	1.822.983	6.153.697					2.455.825	7.849.359					35%	28%		
PITCAIRN	21	78														

Produto Destino	Janeiro a Dezembro / 2023						Janeiro a Dezembro / 2024						Variação 24/23			
	Brasil		Paraná		Part. UF/BR		Brasil		Paraná		Part. UF/BR		Brasil		Paraná	
	quilos	US\$	quilos	US\$	quilos	US\$	quilos	US\$	quilos	US\$	quilos	US\$	quilos	US\$	quilos	US\$
02022090 OUTRAS PECAS NAO DESOSSADAS DE BOVINO, CONGELADAS																
PORTUGAL	439	3.008					535	3.180					22%	6%		
REINO UNIDO	748	4.364					475	2.407	30	150	6,3%	6,2%	-37%	-45%		
RUSSIA							204	1.441								
SAO VICENTE E GRANADINAS							135	1.107	135	1.107	100,0%	100,0%				
SEICHELES	1.998	5.894					4.125	12.671					106%	115%		
SENEGAL	977	14.758					1.097	10.489					12%	-29%		
SERRA LEOA							25.980	14.793	30	111	0,1%	0,8%				
SINGAPURA	565.807	1.667.982	50	487			778.714	2.036.108	263	1.363	0,1%		38%	22%	426%	180%
SUICA	70	269					54	298					-23%	11%		
TAILANDIA	17.699	79.039					511	4.674					-97%	-94%		
TAIWAN (FORMOSA)	42	222														
TANZANIA	19	110					79	587	79	587	100,0%	100,0%	316%	434%		
TIMOR LESTE	765	12.950					590	10.830					-23%	-16%		
TURQUIA	13.696	69.953	50	193	0,4%	0,3%	13.637	77.587	210	911	1,5%	1,2%	0%	11%	320%	372%
URUGUAI	781.831	2.590.743					135.742	380.478					-83%	-85%		
VENEZUELA							5	31								
VIETNA	295.193	284.305	30	146		0,1%	152.095	132.458					-48%	-53%		
SubTotal	7.959.029	23.560.780	8.470	41.265	0,1%	0,2%	14.291.046	32.055.761	15.467	71.014	0,1%	0,2%	80%	36%	82,6%	72,1%
02023000 CARNES DESOSSADAS DE BOVINO, CONGELADAS																
AFRICA DO SUL	195	1.891														
ALBANIA	7.539.157	23.462.082	52.025	165.959	0,7%	0,7%	9.725.255	30.771.790	184.088	595.688	1,9%	1,9%	29%	31%	254%	259%
ALEMANHA	2.082.315	15.337.607					1.777.870	12.897.197					-15%	-16%		
ANGOLA	3.165.071	15.743.712					3.317.745	16.209.471	14.088	67.215	0,4%	0,4%	5%	3%		
ANTIGUA E BARBUDA	2.684	23.077					3.128	27.856	160	745	5,1%	2,7%	17%	21%		
ARABIA SAUDITA	32.460.275	138.360.180	27.810	70.223	0,1%	0,1%	38.567.578	171.241.787	57.401	142.460	0,1%	0,1%	19%	24%	106%	103%
ARGELIA							167.634	800.352								
ARGENTINA	1.599.541	6.252.420					419.193	1.818.790					-74%	-71%		
ARMENIA	24.971	195.406					167.473	417.056					571%	113%		
ARUBA	1.352.654	7.647.918					1.456.898	8.652.305	88	1.182			8%	13%		
AUSTRALIA	138.222	531.445														
AZERBAIJAO	579.101	2.131.203					1.055.754	4.296.318					82%	102%		
BAHAMAS	329.129	1.306.797	581	3.473	0,2%	0,3%	481.201	1.989.237	308	2.041	0,1%	0,1%	46%	52%	-47%	-41%
BANGLADESH	307	2.251					239	1.402					-22%	-38%		

Produto Destino	Janeiro a Dezembro / 2023						Janeiro a Dezembro / 2024						Variação 24/23			
	Brasil		Paraná		Part. UF/BR		Brasil		Paraná		Part. UF/BR		Brasil		Paraná	
	quilos	US\$	quilos	US\$	quilos	US\$	quilos	US\$	quilos	US\$	quilos	US\$	quilos	US\$	quilos	US\$
02023000 CARNES DESOSSADAS DE BOVINO, CONGELADAS																
BARBADOS	1.475	10.868	554	3.760	37,6%	34,6%	1.869	13.056	360	2.203	19,3%	16,9%	27%	20%	-35%	-41%
BAREIN	394.257	2.205.051					818.767	3.675.551					108%	67%		
BELGICA	292.377	2.168.444					59.023	593.321					-80%	-73%		
BELIZE	388	3.525	20	139	5,2%	3,9%	273	1.490	107	390	39,2%	26,2%	-30%	-58%	435%	181%
BERMUDAS	198.667	849.118					165.063	662.035					-17%	-22%		
BOLIVIA	262.932	767.205					333.677	854.081					27%	11%		
BONAIRE, SAINT EUSTATIUS E SABA	114.245	572.364					130.481	735.439					14%	28%		
BRASIL	396	3.283					2.941	40.191					643%	1124%		
BULGARIA							60	201								
CABO VERDE	303.312	1.654.358					573.182	3.511.174					89%	112%		
CAMAROES	48	514					14.260	18.006					29608%	3403%		
CAMBOJA	66.338	308.641					95.467	475.020					44%	54%		
CANADA	5.409.620	24.998.933					4.594.820	20.927.965					-15%	-16%		
CATAR	1.924.574	10.910.213					3.571.244	20.468.459					86%	88%		
CAYMAN, ILHAS	1.321	8.883	189	1.519	14,3%	17,1%	785	6.435	60	232	7,6%	3,6%	-41%	-28%	-68%	-85%
CAZAQUISTAO	27.560	260.051					26.862	69.209					-3%	-73%		
CHILE	25.738.142	107.442.934	343.507	1.762.028	1,3%	1,6%	26.050.740	102.647.872	114.861	509.039	0,4%	0,5%	1%	-4%	-67%	-71%
CHINA	1.195.975.581	5.734.415.134	8.946.686	42.760.844	0,7%	0,7%	1.322.599.859	5.979.692.640	16.925.512	77.522.544	1,3%	1,3%	11%	4%	89%	81%
CHIPRE	12.787	85.633	4.182	17.976	32,7%	21,0%	8.950	61.125	1.399	5.448	15,6%	8,9%	-30%	-29%	-67%	-70%
COMORES	119.407	408.118					589.744	1.910.321					394%	368%		
CONGO	185.965	959.633					416.173	1.146.955					124%	20%		
CONGO, REPUBLICA DEMOCRATICA	577.761	1.160.253					963.077	1.679.946					67%	45%		
COOK, ILHAS							75	449								
COREIA DO SUL	547.111	2.942.858					710.154	3.869.884					30%	32%		
COSTA DO MARFIM	711.478	1.648.683	26.598	29.867	3,7%	1,8%	842.583	1.770.470	5.806	31.719	0,7%	1,8%	18%	7%	-78%	6%
COVEITE (KUWEIT)	3.048.589	11.706.902					3.246.951	10.819.194					7%	-8%		
CROACIA							347	1.728	227	1.196	65,4%	69,2%				
CUBA	486.761	2.967.556					723.399	3.850.054					49%	30%		
CURACAO	856.591	4.519.029					1.066.205	5.636.596					24%	25%		
DINAMARCA	268.214	1.744.456					93.914	735.713					-65%	-58%		
DJIBUTI	12.440	113.873					25.180	204.683					102%	80%		
EGITO	61.430.772	242.969.344	285.179	1.067.194	0,5%	0,4%	66.839.946	273.072.488	243.308	882.747	0,4%	0,3%	9%	12%	-15%	-17%
EMIRADOS ARABES UNIDOS	62.645.575	267.397.883	27.195	43.671			114.671.297	521.180.296	1.844.982	8.274.722	1,6%	1,6%	83%	95%	6684%	18848%

Produto Destino	Janeiro a Dezembro / 2023						Janeiro a Dezembro / 2024						Variação 24/23			
	Brasil		Paraná		Part. UF/BR		Brasil		Paraná		Part. UF/BR		Brasil		Paraná	
	quilos	US\$	quilos	US\$	quilos	US\$	quilos	US\$	quilos	US\$	quilos	US\$	quilos	US\$	quilos	US\$
02023000 CARNES DESOSSADAS DE BOVINO, CONGELADAS																
ESPANHA	4.917.002	27.627.562					6.610.896	36.478.158	114.726	822.167	1,7%	2,3%	34%	32%		
ESTADOS UNIDOS	96.675.907	456.152.454	262.317	1.046.277	0,3%	0,2%	179.736.647	882.981.034	782.623	3.150.358	0,4%	0,4%	86%	94%	198%	201%
FALKLAND (MALVINAS)							1	10	1	10	100,0%	100,0%				
FILIPINAS	55.896.774	208.829.422	45	235			92.030.968	333.794.944	27.482	97.204			65%	60%	60971%	41263%
FINLANDIA	135	1.217														
FRANCA	107.257	677.300					65.093	430.931					-39%	-36%		
GABAO	2.638.250	8.662.346					3.050.674	9.391.394	97	463			16%	8%		
GAMBIA							37.725	92.805								
GANA	58.010	345.772					1.386.449	1.800.481					2290%	421%		
GEORGIA	4.010.270	9.371.085	104.982	206.030	2,6%	2,2%	6.504.973	16.147.225	131.158	268.972	2,0%	1,7%	62%	72%	25%	31%
GIBRALTAR	511	5.178					620	5.059	134	1.413	21,6%	27,9%	21%	-2%		
GRANADA	108.470	412.201					90.013	391.453					-17%	-5%		
GRECIA	322.133	1.599.718	644	3.913	0,2%	0,2%	211.333	1.169.061	2.381	9.340	1,1%	0,8%	-34%	-27%	270%	139%
GUAM	10	42														
GUIANA	29.121	167.412					35.893	234.238					23%	40%		
GUINE	61.627	347.058	20.530	83.664	33,3%	24,1%	113.843	588.682	48.523	209.210	42,6%	35,5%	85%	70%	136%	150%
GUINE EQUATORIAL	345.952	1.441.623					256.089	1.270.286					-26%	-12%		
GUINE-BISSAU							4.124	26.685								
HONDURAS	26.939	120.282														
HONG KONG	37.321.803	190.121.515	1.073	5.146			35.582.916	182.779.911	85.904	472.330	0,2%	0,3%	-5%	-4%	7906%	9079%
ILHA DE MAN	1.276	10.723					1.479	8.343					16%	-22%		
INDIA	27.197	132.252														
INDONESIA	2.736.598	13.983.171					11.418.433	53.125.595					317%	280%		
IRA							326.317	1.471.974								
IRAQUE	3.460.788	14.714.756					8.679.278	30.141.298					151%	105%		
IRLANDA	24.037	82.354					17	314					-100%	-100%		
ISRAEL	21.806.454	113.117.534	2.672.456	16.347.799	12,3%	14,5%	26.440.045	132.893.397	112.852	626.450	0,4%	0,5%	21%	17%	-96%	-96%
ITALIA	21.378.891	130.165.253	119	1.149			23.599.302	163.929.742	98	501			10%	26%	-18%	-56%
JAPAO	721	5.504					51.778	191.358					7081%	3377%		
JORDANIA	5.873.456	23.177.220					10.016.288	33.400.284	54.336	126.953	0,5%	0,4%	71%	44%		
LIBANO	2.122.116	8.958.726					4.675.655	17.565.917					120%	96%		
LIBERIA	163.730	998.840	7.316	35.211	4,5%	3,5%	379.854	1.715.897	6.114	35.623	1,6%	2,1%	132%	72%	-16%	1%
LIBIA	20.832.049	76.259.394					23.624.833	86.387.483					13%	13%		

Produto Destino	Janeiro a Dezembro / 2023						Janeiro a Dezembro / 2024						Variação 24/23			
	Brasil		Paraná		Part. UF/BR		Brasil		Paraná		Part. UF/BR		Brasil		Paraná	
	quilos	US\$	quilos	US\$	quilos	US\$	quilos	US\$	quilos	US\$	quilos	US\$	quilos	US\$	quilos	US\$
02023000 CARNES DESOSSADAS DE BOVINO, CONGELADAS																
LITUANIA	132	714					26.358	92.685					19868%	12881%		
LUXEMBURGO	210	2.420					658	8.661					213%	258%		
MACAU	173.650	908.300					108.748	449.740					-37%	-50%		
MACEDONIA	62.482	318.987					74.041	224.147					19%	-30%		
MALASIA	7.822.669	31.145.860					6.045.050	24.219.668	54.539	357.079	0,9%	1,5%	-23%	-22%		
MALDIVAS	350.712	2.369.985					454.828	3.236.937					30%	37%		
MALTA	17.771	147.959	3.856	25.993	21,7%	17,6%	116.453	639.969	3.536	23.423	3,0%	3,7%	555%	333%	-8%	-10%
MARIANAS DO NORTE, ILHAS							62	676								
MARROCOS	125	303					27.038	123.382					21530%	40620%		
MARSHALL, ILHAS	68.972	520.350	11.049	48.599	16,0%	9,3%	68.443	512.933	8.613	46.204	12,6%	9,0%	-1%	-1%	-22%	-5%
MARTINICA							125	1.602								
MAURICIO	177.890	888.467					107.706	458.831					-39%	-48%		
MAURITANIA	15.275	143.560					24.281	158.199					59%	10%		
MAYOTTE	1.193.074	4.155.659					1.018.774	3.680.749					-15%	-11%		
MEXICO	4.926.126	22.522.031					33.596.189	151.987.899	78.698	519.481	0,2%	0,3%	582%	575%		
MOCAMBIQUE							135.486	291.747								
MONACO	278	1.260														
MONTENEGRO	275.864	1.022.024					127.420	507.863					-54%	-50%		
NIGERIA							250	2.343								
NORUEGA	185.561	2.724.607	383	2.884	0,2%	0,1%	89.515	1.202.637	5	17			-52%	-56%	-99%	-99%
OMA	286.892	1.427.217					333.874	1.650.096					16%	16%		
PAISES BAIXOS (HOLANDA)	9.045.420	72.191.187	40.109	366.353	0,4%	0,5%	8.954.114	68.897.071	21.297	224.143	0,2%	0,3%	-1%	-5%	-47%	-39%
PALAU	189	1.253	100	653	52,9%	52,1%	341	2.869	60	84	17,6%	2,9%	80%	129%	-40%	-87%
PALESTINA	6.689.112	29.157.441	100.259	719.044	1,5%	2,5%	7.212.382	30.913.623	135.918	1.008.899	1,9%	3,3%	8%	6%	36%	40%
PANAMA	52.984	378.988	4.072	22.157	7,7%	5,8%	67.398	481.774	3.892	16.904	5,8%	3,5%	27%	27%	-4%	-24%
PARAGUAI	1.993.022	6.529.132	13.003	34.588	0,7%	0,5%	884.443	2.814.412					-56%	-57%		
PERU	2.197.402	9.678.204	191	1.787			2.628.233	11.636.948					20%	20%		
PITCAIRN	75	561														
POLONIA							70	525								
PORTO RICO	721.323	2.514.457					930.439	3.452.188	53.787	215.515	5,8%	6,2%	29%	37%		
PORTUGAL	688.963	5.173.765					428.670	3.281.717	1.251	816	0,3%		-38%	-37%		
QUENIA							53.065	324.172								
QUIRGUISTAO	31	517														

Produto Destino	Janeiro a Dezembro / 2023						Janeiro a Dezembro / 2024						Variação 24/23			
	Brasil		Paraná		Part. UF/BR		Brasil		Paraná		Part. UF/BR		Brasil		Paraná	
	quilos	US\$	quilos	US\$	quilos	US\$	quilos	US\$	quilos	US\$	quilos	US\$	quilos	US\$	quilos	US\$
02023000 CARNES DESOSSADAS DE BOVINO, CONGELADAS																
REINO UNIDO	5.184.368	25.997.598	40	235			5.568.585	30.577.271	125	534			7%	18%	213%	127%
REPUBLICA DOMINICANA							39.473	400.376								
ROMENIA	24.710	97.685														
RUSSIA	50.410.636	187.317.289	817.429	3.072.620	1,6%	1,6%	67.210.499	261.040.838					33%	39%		
SAO CRISTOVAO E NEVIS	40	242	40	242	100,0%	100,0%	100	169	100	169	100,0%	100,0%	150%	-30%	150%	-30%
SAO TOME E PRINCIPE	4.976	33.567					8.376	28.828					68%	-14%		
SAO VICENTE E GRANADINAS	252	2.129	100	537	39,7%	25,2%										
SEICHELES	344.124	1.940.848					491.802	2.560.167	621	3.796	0,1%	0,1%	43%	32%		
SENEGAL	192.386	1.378.664					201.138	1.216.194					5%	-12%		
SERRA LEOA							70.110	185.449	40	196	0,1%	0,1%				
SERVIA	2.572.023	10.472.992					4.497.800	16.167.289					75%	54%		
SINGAPURA	17.929.258	76.978.649	214	1.149			18.171.975	76.317.871	55.608	190.139	0,3%	0,2%	1%	-1%	25885%	16448%
SINT MAARTEN	33.894	113.346					41.683	145.479					23%	28%		
SUECIA	292.410	3.066.091					148.194	1.473.499					-49%	-52%		
SUICA	408.958	1.713.914					488	4.216					-100%	-100%		
SURINAME	16.890	63.930					21.677	104.852					28%	64%		
TADJIQUISTAO							27.000	27.450								
TAILANDIA	805.297	2.071.019					3.022.683	7.585.457	30	336			275%	266%		
TAIWAN (FORMOSA)	431	2.662					37	177					-91%	-93%		
TANZANIA	27.013	264.837	10	51			23.878	190.027	111	1.154	0,5%	0,6%	-12%	-28%	1010%	2163%
TIMOR LESTE	20.541	118.486					105.253	487.947					412%	312%		
TOQUELAU	458	3.692					498	3.879					9%	5%		
TUNISIA	1.275.615	5.168.910					1.740.158	7.276.182					36%	41%		
TURCOMENISTAO							1.019.819	3.599.979								
TURQUIA	11.771.100	57.005.893	169	939			28.067.991	124.038.703	313	1.711			138%	118%	85%	82%
UCRANIA	7.185	25.523					6.418	15.552					-11%	-39%		
URUGUAI	1.684.117	4.931.601	43.753	118.060	2,6%	2,4%	1.383.642	3.784.192					-18%	-23%		
VANUATU	123	1.009														
VENEZUELA							40	245								
VIETNA	25.351	129.369	290	467	1,1%	0,4%	138.062	724.922					445%	460%		
SubTotal	1.821.814.150	8.496.512.796	13.819.075	68.072.435	0,8%	0,8%	2.236.830.705	10.047.082.840	21.177.728	96.471.165	0,9%	1,0%	23%	18%	53,2%	41,7%
02061000 MIUDEZAS COMESTIVEIS DE BOVINO, FRESCAS OU REFRIGERADAS																
AFRICA DO SUL	20	65														

Produto Destino	Janeiro a Dezembro / 2023						Janeiro a Dezembro / 2024						Variação 24/23			
	Brasil		Paraná		Part. UF/BR		Brasil		Paraná		Part. UF/BR		Brasil		Paraná	
	quilos	US\$	quilos	US\$	quilos	US\$	quilos	US\$	quilos	US\$	quilos	US\$	quilos	US\$	quilos	US\$
02061000 MIUDEZAS COMESTIVEIS DE BOVINO, FRESCAS OU REFRIGERADAS																
ANTIGUA E BARBUDA	20	63					46	165					130%	162%		
BAHAMAS	39	161					16	98					-59%	-39%		
BARBADOS	128	425														
CHILE	37.290	443.467					12.293	146.485					-67%	-67%		
CHINA	474	1.938					165	453					-65%	-77%		
CHIPRE	62	255	20	52	32,3%	20,4%	98	363	21	62	21,4%	17,1%	58%	42%	5%	19%
CROACIA							40	203	40	203	100,0%	100,0%				
CURACAO							3.600	60.573								
DINAMARCA							36	110								
ESTADOS UNIDOS							20	90								
FILIPINAS							20	138								
GIBRALTAR	46	176					24	119					-48%	-32%		
HONG KONG	56.693	94.710	15	44			176.889	351.828					212%	271%		
ILHA DE MAN	10	37														
ITALIA							32	159								
JAPAO							25	77								
LIBERIA	550	1.803					489	1.617	105	240	21,5%	14,8%	-11%	-10%		
MALTA							20	65								
MARSHALL, ILHAS	622	2.116					332	1.063	25	55	7,5%	5,2%	-47%	-50%		
NORUEGA	96	377					41	119					-57%	-68%		
PALESTINA	1.993	1.793	1.993	1.793	100,0%	100,0%										
PANAMA	375	1.474	10	30	2,7%	2,0%	497	1.806	55	167	11,1%	9,2%	33%	23%	450%	457%
PERU	24	19														
REINO UNIDO	25	140					5	13					-80%	-91%		
SINGAPURA	281	1.384					413	1.332	30	69	7,3%	5,2%	47%	-4%		
SubTotal	98.748	550.403	2.038	1.919	2,1%	0,3%	195.101	566.876	276	796	0,1%	0,1%	98%	3%	-86,5%	-58,5%
02062100 LINGUAS DE BOVINO, CONGELADAS																
AFRICA DO SUL	58	213														
ALEMANHA	37	105					20	64					-46%	-39%		
ANGOLA	15.287	32.412					6.267	13.098					-59%	-60%		
ANTIGUA E BARBUDA	194	573					215	743	20	58	9,3%	7,8%	11%	30%		
ARABIA SAUDITA	4.790	12.074	20	67	0,4%	0,6%	4.006	10.628					-16%	-12%		
ARMENIA	4.449	10.870														

Produto Destino	Janeiro a Dezembro / 2023						Janeiro a Dezembro / 2024						Variação 24/23			
	Brasil		Paraná		Part. UF/BR		Brasil		Paraná		Part. UF/BR		Brasil		Paraná	
	quilos	US\$	quilos	US\$	quilos	US\$	quilos	US\$	quilos	US\$	quilos	US\$	quilos	US\$	quilos	US\$
02062100 LINGUAS DE BOVINO, CONGELADAS																
ARUBA	32.150	78.096					29.031	66.129					-10%	-15%		
AZERBAIJAO	1.989	6.491					203.123	376.424					10112%	5699%		
BAHAMAS	607	2.389	10	36	1,6%	1,5%	441	1.663					-27%	-30%		
BANGLADESH							55.985	86.380								
BARBADOS	36	142					108.046	229.656					300028%	161630%		
BAREIN							702	1.754								
BELGICA	5	11														
BONAIRE, SAINT EUSTATIUS E SABA	496	1.520					270	617					-46%	-59%		
BRASIL							39	112								
BULGARIA							39	121								
BUTAO	105.207	217.246					55.484	91.490					-47%	-58%		
CAMBOJA	4.966	9.717														
CANADA	10	93														
CATAR							3.000	6.265								
CAYMAN, ILHAS	42	175					64	169					52%	-3%		
CAZAQUISTAO	40.720	87.131					20.504	48.317					-50%	-45%		
CHINA	671	2.466	55	171	8,2%	6,9%	4.088	9.428	44	127	1,1%	1,3%	509%	282%	-20%	-26%
CHIPRE	393	1.119	80	216	20,4%	19,3%	424	1.711	57	407	13,4%	23,8%	8%	53%	-29%	88%
CONGO							3.617	7.759								
COREIA DO SUL	8.031	18.254					10.715	23.223					33%	27%		
COSTA DO MARFIM							50.146	67.087	30.631	51.222	61,1%	76,4%				
CURACAO	35.792	86.794					41.188	90.132					15%	4%		
DINAMARCA	143	495					71	199					-50%	-60%		
EMIRADOS ARABES UNIDOS	109.351	234.449					320.905	663.811					193%	183%		
FILIPINAS	41	126														
FRANCA	26	107					20	69					-23%	-36%		
GABAO	22.004	47.175					33.397	73.161	30	121	0,1%	0,2%	52%	55%		
GANA							54.649	77.875								
GEORGIA	366.905	885.496					1.034.050	2.143.364					182%	142%		
GIBRALTAR	65	264														
GRANADA	1.144	2.830					746	1.660					-35%	-41%		
GRECIA	376	929	5	17	1,3%	1,8%	642	1.688	30	98	4,7%	5,8%	71%	82%	500%	476%
GUIANA	461	1.452														

Produto Destino	Janeiro a Dezembro / 2023						Janeiro a Dezembro / 2024						Variação 24/23			
	Brasil		Paraná		Part. UF/BR		Brasil		Paraná		Part. UF/BR		Brasil		Paraná	
	quilos	US\$	quilos	US\$	quilos	US\$	quilos	US\$	quilos	US\$	quilos	US\$	quilos	US\$	quilos	US\$
02062100 LINGUAS DE BOVINO, CONGELADAS																
GUINE	500	900	500	900	100,0%	100,0%	600	900	600	900	100,0%	100,0%	20%		20%	
GUINE EQUATORIAL	142	453					548	1.332					286%	194%		
GUINE-BISSAU							10	25								
HONG KONG	9.017.480	19.800.418	104.810	203.194	1,2%	1,0%	6.794.072	13.393.448	136.222	256.494	2,0%	1,9%	-25%	-32%	30%	26%
ILHA DE MAN	51	330	24	132	47,1%	40,0%	80	348					57%	5%		
IRAQUE	28.102	57.133					165.375	333.934					488%	484%		
ISRAEL	652.373	2.055.485	56.317	187.375	8,6%	9,1%	838.633	2.646.103	134.255	409.281	16,0%	15,5%	29%	29%	138%	118%
ITALIA							3.162	5.890								
JAPAO	111	526					86	162					-23%	-69%		
LAOS	217.396	435.706					206.205	352.303					-5%	-19%		
LIBANO	34.063	90.238					48.155	116.109					41%	29%		
LIBERIA	2.549	9.883	380	1.547	14,9%	15,7%	3.676	12.293	194	899	5,3%	7,3%	44%	24%	-49%	-42%
LITUANIA							43	113								
LUXEMBURGO	12	77					7	18					-42%	-77%		
MACAU	8.191	17.898														
MALASIA	81.199	210.831					53.577	111.510					-34%	-47%		
MALTA	749	2.948	95	345	12,7%	11,7%	540	1.879	105	249	19,4%	13,3%	-28%	-36%	11%	-28%
MARSHALL, ILHAS	3.242	13.554	328	1.610	10,1%	11,9%	3.099	11.347	308	1.464	9,9%	12,9%	-4%	-16%	-6%	-9%
MEXICO							106.896	216.749	79.892	169.636	74,7%	78,3%				
MIANMAR	68.896	135.055	745	1.239	1,1%	0,9%	24.567	36.996					-64%	-73%		
MONTENEGRO							12	34								
NORUEGA	518	1.953	6	29	1,2%	1,5%	430	1.248	40	60	9,3%	4,8%	-17%	-36%	567%	107%
OMA	106	277														
PAISES BAIXOS (HOLANDA)	45	176					65	200	5	19	7,7%	9,5%	44%	14%		
PALAU							24	36								
PALESTINA	30.071	84.640	509	1.807	1,7%	2,1%	41.057	100.200					37%	18%		
PANAMA	2.855	11.394	366	1.422	12,8%	12,5%	2.560	8.461	333	1.050	13,0%	12,4%	-10%	-26%	-9%	-26%
PAPUA NOVA GUINE							58.679	87.518								
PARAGUAI	184.991	473.762					72.000	131.800					-61%	-72%		
PORTUGAL	124	493					310	989					150%	101%		
REINO UNIDO	136	548					185	602	5	6	2,7%	1,0%	36%	10%		
RUSSIA	2.498.749	9.601.293	78.924	299.874	3,2%	3,1%	3.300.538	14.750.209					32%	54%		
SAO VICENTE E GRANADINAS	4	9														

Produto Destino	Janeiro a Dezembro / 2023						Janeiro a Dezembro / 2024						Variação 24/23			
	Brasil		Paraná		Part. UF/BR		Brasil		Paraná		Part. UF/BR		Brasil		Paraná	
	quilos	US\$	quilos	US\$	quilos	US\$	quilos	US\$	quilos	US\$	quilos	US\$	quilos	US\$	quilos	US\$
02062100 LINGUAS DE BOVINO, CONGELADAS																
SEICHELES							1.367	3.153								
SENEGAL							403	824								
SERRA LEOA							9	39	9	39	100,0%	100,0%				
SINGAPURA	49.641	122.648	38	140	0,1%	0,1%	162.063	350.605					226%	186%		
SINT MAARTEN	200	352					1.722	3.595					761%	921%		
SUICA	10	30														
TAILANDIA	115.892	270.509					496.768	1.233.727	21.629	52.557	4,4%	4,3%	329%	356%		
TAIWAN (FORMOSA)	28	98														
TANZANIA							25	136	25	136	100,0%	100,0%				
TOQUELAU	19	33														
TUNISIA	16.002	36.143					24.007	50.042					50%	38%		
TURQUIA	37.502	88.253					255.232	654.053					581%	641%		
UCRANIA	17.987	46.803					282.807	762.392	27.023	63.929	9,6%	8,4%	1472%	1529%		
URUGUAI	312.661	692.770					759.913	1.544.608	24.971	56.995	3,3%	3,7%	143%	123%		
UZBEQUISTAO	162.174	313.852					391.813	814.026					142%	159%		
VANUATU	30	147														
VIETNA							84.855	129.871								
SubTotal	14.301.247	36.318.832	243.212	700.121	1,7%	1,9%	16.228.069	41.964.624	456.428	1.065.747	2,8%	2,5%	14%	16%	87,7%	52,2%
02062200 FIGADOS DE BOVINO, CONGELADOS																
AFRICA DO SUL	25	88														
ALEMANHA	46	208					102	537					122%	158%		
ANGOLA	6.141	10.477					394.287	428.192					6321%	3987%		
ANTIGUA E BARBUDA	117	333					147	256	40	43	27,2%	16,8%	26%	-23%		
ARABIA SAUDITA	12.789	19.861	35	80	0,3%	0,4%	19.010	25.956					49%	31%		
ARGENTINA							27.000	19.836								
ARUBA	3.163	4.952					7.990	11.596					153%	134%		
BAHAMAS	553	2.212					618	2.541					12%	15%		
BANGLADESH	20	47														
BARBADOS	102	238	25	45	24,5%	18,9%	63	140	18	48	28,6%	34,3%	-38%	-41%	-28%	7%
BAREIN							26.916	33.241								
BELGICA							81	729								
BONAIRE, SAINT EUSTATIUS E SABA	996	1.970					1.452	1.970					46%			
BRASIL							231	1.617								

Produto Destino	Janeiro a Dezembro / 2023						Janeiro a Dezembro / 2024						Variação 24/23			
	Brasil		Paraná		Part. UF/BR		Brasil		Paraná		Part. UF/BR		Brasil		Paraná	
	quilos	US\$	quilos	US\$	quilos	US\$	quilos	US\$	quilos	US\$	quilos	US\$	quilos	US\$	quilos	US\$
02062200 FIGADOS DE BOVINO, CONGELADOS																
BULGARIA							20	62								
CABO VERDE	3.806	3.646														
CATAR	53.477	90.259					34.002	46.998						-36%	-48%	
CAYMAN, ILHAS							50	269	10	15	20,0%	5,6%				
CHINA	110	357					86	189						-22%	-47%	
CHIPRE	320	1.452	55	148	17,2%	10,2%	511	1.381	16	47	3,1%	3,4%	60%	-5%	-71%	-68%
COMORES							17.333	16.893								
COREIA DO SUL	33	102					40	260					21%	155%		
COSTA DO MARFIM							5.999	6.983								
COVEITE (KUWEIT)	13.513	13.910														
CUBA							27.000	115.426								
CURACAO	5.258	9.183					19.012	18.545					262%	102%		
DINAMARCA	214	769	5	19	2,3%	2,5%	56	158					-74%	-79%		
EGITO	4.699.455	8.387.786	18	53			7.424.079	9.499.296	43	83			58%	13%	139%	57%
EMIRADOS ARABES UNIDOS	240.431	318.668					493.778	502.498	54.589	53.723	11,1%	10,7%	105%	58%		
ESTADOS UNIDOS	7	30					15	60					114%	100%		
FILIPINAS	80	149					74	278	20	36	27,0%	12,9%	-8%	87%		
GABAO							20	267								
GAMBIA							16.007	13.198								
GANA	27.665	41.672					47.213	52.927					71%	27%		
GEORGIA							16.608	20.985								
GRANADA							2.515	2.063								
GRECIA	294	1.320	40	89	13,6%	6,7%	334	934	40	56	12,0%	6,0%	14%	-29%		-37%
GUIANA	1.628	3.815					968	2.027					-41%	-47%		
GUINE EQUATORIAL	1.016	1.342					187	209					-82%	-84%		
GUINE-BISSAU							56.048	47.860								
HONG KONG	514	1.665	35	76	6,8%	4,6%	378	1.391	10	15	2,6%	1,1%	-26%	-16%	-71%	-80%
ILHA DE MAN	10	40														
INDIA	20	127														
IRAQUE	20.001	30.048					138.075	142.582					590%	375%		
ITALIA	80	265					294	534					268%	102%		
LIBANO							428	703								
LIBERIA	14.598	23.492	100	233	0,7%	1,0%	11.603	18.527	213	498	1,8%	2,7%	-21%	-21%	113%	114%

Produto Destino	Janeiro a Dezembro / 2023						Janeiro a Dezembro / 2024						Variação 24/23			
	Brasil		Paraná		Part. UF/BR		Brasil		Paraná		Part. UF/BR		Brasil		Paraná	
	quilos	US\$	quilos	US\$	quilos	US\$	quilos	US\$	quilos	US\$	quilos	US\$	quilos	US\$	quilos	US\$
02062200 FIGADOS DE BOVINO, CONGELADOS																
LIBIA							479.337	499.993	327.551	349.901	68,3%	70,0%				
LUXEMBURGO							5	11								
MALASIA							6.143	6.571								
MALDIVAS	1.153	2.258					890	1.329					-23%	-41%		
MALTA	383	1.368	95	228	24,8%	16,7%	455	1.353	111	182	24,4%	13,5%	19%	-1%	17%	-20%
MARSHALL, ILHAS	1.773	6.618	215	546	12,1%	8,3%	2.232	9.482	344	855	15,4%	9,0%	26%	43%	60%	57%
MEXICO	10	39														
MONTENEGRO	20	139					15	38					-25%	-73%		
NORUEGA	307	1.134					316	1.521					3%	34%		
PAISES BAIXOS (HOLANDA)	999	1.774					1.053	1.247					5%	-30%		
PALAU	25	55					15	11	15	11	100,0%	100,0%	-40%	-80%		
PANAMA	1.730	6.395	88	244	5,1%	3,8%	1.836	7.471	82	170	4,5%	2,3%	6%	17%	-7%	-30%
PORTUGAL	144	447					116	268					-19%	-40%		
REINO UNIDO	88	311					137	611	15	31	10,9%	5,1%	56%	96%		
RUSSIA	198.471	253.727	162.822	200.077	82,0%	78,9%	4.274.580	6.090.480					2054%	2300%		
SAO CRISTOVAO E NEVIS	29	99														
SAO TOME E PRINCIPE	1.881	2.824					2.888	4.280					54%	52%		
SEICHELES	6.145	11.023					11.329	13.557					84%	23%		
SERRA LEOA							34	53	34	53	100,0%	100,0%				
SINGAPURA	14.489	25.964	20	22	0,1%	0,1%	51.784	71.666					257%	176%		
SINT MAARTEN	1.000	2.024					7.063	11.097					606%	448%		
TAILANDIA	5	17					6.429	9.320	10	24	0,2%	0,3%	128480%	54724%		
TAIWAN (FORMOSA)	5	17														
TIMOR LESTE	4.962	11.027														
TOQUELAU	25	65					72	139					188%	114%		
TUNISIA							142.776	118.276								
TURQUIA	15.537	30.596	30	48	0,2%	0,2%	11.669	17.266					-25%	-44%		
URUGUAI	8.613	8.475					57.719	64.035					570%	656%		
VANUATU	14	34														
SubTotal	5.364.290	9.336.913	163.583	201.908	3,0%	2,2%	13.849.523	17.970.189	383.161	405.791	2,8%	2,3%	158%	93%	134,2%	101,0%
02062910 RABOS DE BOVINO, CONGELADOS																
AFRICA DO SUL	83	569														
ALEMANHA	88	632					115	890					31%	41%		

Produto Destino	Janeiro a Dezembro / 2023						Janeiro a Dezembro / 2024						Variação 24/23			
	Brasil		Paraná		Part. UF/BR		Brasil		Paraná		Part. UF/BR		Brasil		Paraná	
	quilos	US\$	quilos	US\$	quilos	US\$	quilos	US\$	quilos	US\$	quilos	US\$	quilos	US\$	quilos	US\$
02062910 RABOS DE BOVINO, CONGELADOS																
ANGOLA	130.821	416.740					112.446	400.135					-14%	-4%		
ANTIGUA E BARBUDA	134	863					466	3.124	10	31	2,1%	1,0%	248%	262%		
ARABIA SAUDITA	107.914	307.994	20	91			416.045	1.554.748					286%	405%		
ARMENIA							1.472	5.867								
ARUBA	125.017	473.608					102.718	425.036					-18%	-10%		
BAHAMAS	108.332	369.099	39	182			111.922	424.949					3%	15%		
BARBADOS	126	751					163	904	30	129	18,4%	14,3%	29%	20%		
BAREIN							2.112	8.377								
BELGICA	51	339					65	396					27%	17%		
BERMUDAS	60.344	219.996					45.345	173.311					-25%	-21%		
BONAIRE, SAINT EUSTATIUS E SABA	10.352	38.041					11.857	45.982					15%	21%		
BRASIL							335	2.133								
BULGARIA							20	87								
CABO VERDE	3.012	10.581					1.220	3.903					-60%	-63%		
CATAR	38.688	146.267					106.535	404.165					175%	176%		
CAYMAN, ILHAS	145	829	20	154	13,8%	18,6%	109	733					-25%	-12%		
CHINA	2.219	11.225	205	599	9,2%	5,3%	1.388	8.771	89	343	6,4%	3,9%	-37%	-22%	-57%	-43%
CHIPRE	1.388	7.546	273	1.251	19,7%	16,6%	802	4.849	24	114	3,0%	2,4%	-42%	-36%	-91%	-91%
CONGO	10.954	40.200					210.293	731.521					1820%	1720%		
CONGO, REPUBLICA DEMOCRATICA	142.258	424.182					27.000	86.000					-81%	-80%		
COREIA DO SUL	51.135	183.616					86.979	312.884					70%	70%		
COSTA DO MARFIM	7.330	17.313					36.356	128.021					396%	639%		
COVEITE (KUWEIT)	23.858	81.330					6.212	22.295					-74%	-73%		
CROACIA							40	222	20	81	50,0%	36,5%				
CURACAO	793	3.481					99.611	348.416					12461%	9909%		
DINAMARCA	1.523	9.958	20	97	1,3%	1,0%	925	6.328					-39%	-36%		
EGITO							576.341	2.234.724	42	282						
EMIRADOS ARABES UNIDOS	447.506	1.586.072					840.871	3.155.943					88%	99%		
ESTADOS UNIDOS	24.393	76.622					2.476	9.420					-90%	-88%		
FILIPINAS	204	998	20	92	9,8%	9,2%	92	481	47	200	51,1%	41,6%	-55%	-52%	135%	117%
FRANCA	88	567					65	424					-26%	-25%		
GABAO	201.452	607.583					963.019	3.132.170					378%	416%		
GIBRALTAR	17	120					115	786	24	177	20,9%	22,5%	576%	555%		

Produto Destino	Janeiro a Dezembro / 2023						Janeiro a Dezembro / 2024						Variação 24/23			
	Brasil		Paraná		Part. UF/BR		Brasil		Paraná		Part. UF/BR		Brasil		Paraná	
	quilos	US\$	quilos	US\$	quilos	US\$	quilos	US\$	quilos	US\$	quilos	US\$	quilos	US\$	quilos	US\$
02062910 RABOS DE BOVINO, CONGELADOS																
GRANADA	12.863	54.833					20.504	79.993					59%	46%		
GRECIA	320	1.795					760	4.766	15	56	2,0%	1,2%	138%	166%		
GUIANA	1.410	6.457					1.034	4.647					-27%	-28%		
GUINE EQUATORIAL	49.509	171.202					128.638	441.409					160%	158%		
HONG KONG	4.068.983	15.575.452	848	3.779			1.190.103	4.591.877	3.647	15.927	0,3%	0,3%	-71%	-71%	330%	321%
ILHA DE MAN	156	919					95	691					-39%	-25%		
INDIA	20	77														
IRAQUE							1.474	4.855								
ITALIA	428	2.248					1.058	4.838	20	86	1,9%	1,8%	147%	115%		
JAPAO	123	563					243	1.457					98%	159%		
LIBANO	11.226	40.063					6.225	22.415					-45%	-44%		
LIBERIA	8.630	54.114	1.220	6.618	14,1%	12,2%	11.931	69.063	1.560	8.618	13,1%	12,5%	38%	28%	28%	30%
LITUANIA							37	159								
LUXEMBURGO	7	47					22	144					214%	206%		
MALASIA	1.128.207	4.835.304					2.378.717	9.177.348					111%	90%		
MALDIVAS	1.106	4.238					251	1.037					-77%	-76%		
MALTA	2.068	12.193	219	1.221	10,6%	10,0%	1.306	7.503	180	732	13,8%	9,8%	-37%	-38%	-18%	-40%
MARIANAS DO NORTE, ILHAS							30	266								
MARSHALL, ILHAS	7.244	43.738	799	4.762	11,0%	10,9%	8.012	47.206	1.109	6.325	13,8%	13,4%	11%	8%	39%	33%
MEXICO	48	429														
MONTENEGRO							20	137								
NORUEGA	2.903	16.353	25	152	0,9%	0,9%	3.008	16.733	20	65	0,7%	0,4%	4%	2%	-20%	-57%
OMA	3.117	10.071					5.355	20.039					72%	99%		
PAISES BAIXOS (HOLANDA)	62.414	242.119	10	88			31.102	122.111	11	88	0,1%		-50%	-50%	10%	
PALAU							23	105								
PANAMA	9.136	50.144	1.163	5.866	12,7%	11,7%	8.957	50.588	1.250	5.607	14,0%	11,1%	-2%	1%	7%	-4%
PORTUGAL	281	1.875					492	3.382					75%	80%		
REINO UNIDO	495	2.872					362	2.217	130	476	35,9%	21,5%	-27%	-23%		
SAO TOME E PRINCIPE							9.943	32.232								
SAO VICENTE E GRANADINAS	33	257														
SEICHELES	18.005	58.703					50.699	180.415					182%	207%		
SERRA LEOA							1.099	3.904								
SINGAPURA	576.170	2.062.924	99	458			1.322.948	4.876.285	5.304	19.743	0,4%	0,4%	130%	136%	5258%	4211%

Produto Destino	Janeiro a Dezembro / 2023						Janeiro a Dezembro / 2024						Variação 24/23			
	Brasil		Paraná		Part. UF/BR		Brasil		Paraná		Part. UF/BR		Brasil		Paraná	
	quilos	US\$	quilos	US\$	quilos	US\$	quilos	US\$	quilos	US\$	quilos	US\$	quilos	US\$	quilos	US\$
02062910 RABOS DE BOVINO, CONGELADOS																
SINT MAARTEN	46.357	149.302					111.505	381.259					141%	155%		
SUECIA							20	136								
SUICA	10	68					15	37					50%	-46%		
SURINAME	194	419														
TAILANDIA	1.855	7.687					10.597	42.543					471%	453%		
TAIWAN (FORMOSA)	94	479														
TANZANIA	15	88	15	88	100,0%	100,0%	56	398	56	398	100,0%	100,0%	273%	352%	273%	352%
TOQUELAU	20	121														
TURQUIA	23.011	81.699	60	292	0,3%	0,4%	32.314	123.680	105	462	0,3%	0,4%	40%	51%	75%	58%
VANUATU							15	35								
VIETNA	140.221	587.102	80	309	0,1%	0,1%	70	267	20	35	28,6%	13,1%	-100%	-100%	-75%	-89%
SubTotal	7.676.904	29.113.077	5.135	26.099	0,1%	0,1%	9.104.570	33.954.172	13.713	59.975	0,2%	0,2%	19%	17%	167,0%	129,8%
02062990 OUTRAS MIUDEZAS COMESTIVEIS DE BOVINO, CONGELADAS																
AFRICA DO SUL	42	91														
ALBANIA	227.992	278.517					79.051	126.277					-65%	-55%		
ALEMANHA	9.148	13.805					30	102					-100%	-99%		
ANGOLA	3.242.171	3.062.148					3.236.162	3.763.525	95.698	118.491	3,0%	3,1%	0%	23%		
ANTIGUA E BARBUDA	39	144					127	488	50	117	39,4%	24,0%	226%	239%		
ARABIA SAUDITA	509.557	634.410	45	88			1.756.062	2.207.736					245%	248%		
ARGELIA							706.488	3.338.890								
ARMENIA	21.560	16.350					10.038	15.939					-53%	-3%		
ARUBA	31.309	36.151					49.771	59.186					59%	64%		
BAHAMAS	43.578	67.982					37.416	54.551	106	79	0,3%	0,1%	-14%	-20%		
BANGLADESH	27.000	19.800					165.988	604.023					515%	2951%		
BARBADOS	58	163					74	317					28%	94%		
BAREIN	128	681					5.022	11.545					3823%	1595%		
BELGICA	4.179	4.866					40	115					-99%	-98%		
BONAIRE, SAINT EUSTATIUS E SABA	2.911	3.802					3.223	2.556					11%	-33%		
BRASIL							106	268								
BULGARIA							65	337								
BUTAO	952.815	3.121.889					761.955	2.525.622					-20%	-19%		
CAMAROES							29.179	16.255	2.540	1.531	8,7%	9,4%				
CANADA	65	400														

Produto Destino	Janeiro a Dezembro / 2023						Janeiro a Dezembro / 2024						Variação 24/23			
	Brasil		Paraná		Part. UF/BR		Brasil		Paraná		Part. UF/BR		Brasil		Paraná	
	quilos	US\$	quilos	US\$	quilos	US\$	quilos	US\$	quilos	US\$	quilos	US\$	quilos	US\$	quilos	US\$
02062990 OUTRAS MIUDEZAS COMESTIVEIS DE BOVINO, CONGELADAS																
CATAR	10.080	14.170					1.000	2.658					-90%	-81%		
CAYMAN, ILHAS	100	335	60	211	60,0%	63,0%	30	65					-70%	-81%		
CHILE	2.201	18.250					61	439					-97%	-98%		
CHINA	58.959	72.706	105	189	0,2%	0,3%	40.401	73.148	112	269	0,3%	0,4%	-31%	1%	7%	42%
CHIPRE	776	2.518	185	589	23,8%	23,4%	632	2.376					-19%	-6%		
COMORES							37.301	31.949								
CONGO	2.003.399	2.479.975					5.401.722	6.239.132	54.346	100.399	1,0%	1,6%	170%	152%		
CONGO, REPUBLICA DEMOCRATICA	8.631.790	11.502.156	319.225	371.958	3,7%	3,2%	7.757.044	9.741.892	346.195	360.684	4,5%	3,7%	-10%	-15%	8%	-3%
COOK, ILHAS							20	150								
COREIA DO SUL	28.331	46.336					253	1.314					-99%	-97%		
COSTA DO MARFIM	14.511.392	11.945.144	517.034	430.435	3,6%	3,6%	17.861.345	16.490.124	821.263	753.539	4,6%	4,6%	23%	38%	59%	75%
COVEITE (KUWEIT)	57.761	67.780					70.602	86.805	74	567	0,1%	0,7%	22%	28%		
CURACAO	8.680	7.334					10.542	10.634					21%	45%		
DINAMARCA	219	655					23	59					-90%	-91%		
EGITO	4.010.466	6.171.514					5.788.610	8.032.880					44%	30%		
EMIRADOS ARABES UNIDOS	433.502	441.657					1.145.137	1.277.044					164%	189%		
ESPAÑA							10	22								
ESTADOS UNIDOS	54.747	77.588					27.194	24.940					-50%	-68%		
FILIPINAS	106	470	10	33	9,4%	7,0%	26.632	70.046	116	537	0,4%	0,8%	25025%	14803%	1060%	1527%
FINLANDIA	10	2.183														
FRANCA							30	143								
GABAO	244.859	288.761					715.353	698.662	3.259	3.488	0,5%	0,5%	192%	142%		
GAMBIA	53.942	45.888					79.443	68.279					47%	49%		
GANÁ	10.632.771	10.454.874					13.836.654	15.387.107	183.230	207.246	1,3%	1,3%	30%	47%		
GEORGIA	126.301	132.381					106.800	94.575	27.282	28.720	25,5%	30,4%	-15%	-29%		
GRANADA	5.836	11.682					25.278	33.309					333%	185%		
GRECIA	276	1.154	30	81	10,9%	7,0%	588	2.142	90	196	15,3%	9,2%	113%	86%	200%	142%
GUIANA	20.704	29.695					15.362	22.227					-26%	-25%		
GUINE	1.132.675	1.055.934	2.610	5.087	0,2%	0,5%	1.821.029	1.869.650	3.420	6.524	0,2%	0,3%	61%	77%	31%	28%
GUINE EQUATORIAL							930	1.002								
GUINE-BISSAU	54.000	48.070					104.748	96.240					94%	100%		
HONG KONG	56.544.547	117.593.114	1.413.163	2.956.644	2,5%	2,5%	61.551.696	158.439.465	1.625.785	4.243.870	2,6%	2,7%	9%	35%	15%	44%
ILHA DE MAN	60	207					22	253					-63%	22%		

Produto Destino	Janeiro a Dezembro / 2023						Janeiro a Dezembro / 2024						Variação 24/23			
	Brasil		Paraná		Part. UF/BR		Brasil		Paraná		Part. UF/BR		Brasil		Paraná	
	quilos	US\$	quilos	US\$	quilos	US\$	quilos	US\$	quilos	US\$	quilos	US\$	quilos	US\$	quilos	US\$
02062990 OUTRAS MIUDEZAS COMESTIVEIS DE BOVINO, CONGELADAS																
INDIA	20	36														
IRAQUE	26.925	28.772					466.060	614.528					1631%	2036%		
ISRAEL	517.752	973.836	49.388	163.684	9,5%	16,8%	293.033	833.091	2.215	6.434	0,8%	0,8%	-43%	-14%	-96%	-96%
ITALIA	52	151	19	53	36,5%	35,1%	8.658	11.234					16550%	7340%		
JAPAO	298	1.436					394	1.558					32%	9%		
JORDANIA	39.581	40.876					478.028	481.924					1108%	1079%		
LAOS	5.120.664	17.470.451					5.281.964	19.384.803					3%	11%		
LIBANO	545.962	464.889					572.795	562.858					5%	21%		
LIBERIA	2.699.297	1.990.405	1.024	4.294			712.953	646.716	1.290	4.154	0,2%	0,6%	-74%	-68%	26%	-3%
LUXEMBURGO	16	235					35	554					119%	136%		
MALASIA	2.447.735	2.665.655					3.276.673	3.023.568					34%	13%		
MALDIVAS							1.004	1.254								
MALTA	1.643	6.197	465	2.003	28,3%	32,3%	1.653	6.850	393	1.474	23,8%	21,5%	1%	11%	-15%	-26%
MARSHALL, ILHAS	7.809	34.404	1.613	7.830	20,7%	22,8%	7.121	26.665	1.290	4.955	18,1%	18,6%	-9%	-22%	-20%	-37%
MAURITANIA							610	2.564								
MIANMAR	1.534.332	4.219.234	29.015	67.009	1,9%	1,6%	484.095	1.869.600					-68%	-56%		
MOCAMBIQUE							2.730	2.949								
NORUEGA	474	1.804	15	39	3,2%	2,2%	484	1.831	40	105	8,3%	5,7%	2%	2%	167%	169%
OMA	1.075	2.735					35.238	43.325					3178%	1484%		
PAISES BAIXOS (HOLANDA)	66.442	91.387					88.991	113.793					34%	25%		
PALAU	35	147					174	1.017	69	626	39,7%	61,6%	397%	592%		
PALESTINA	377.494	338.777	3.432	13.263	0,9%	3,9%	95.524	323.795	7.351	21.715	7,7%	6,7%	-75%	-4%	114%	64%
PANAMA	7.906	27.518	809	1.733	10,2%	6,3%	8.228	26.562	1.866	4.832	22,7%	18,2%	4%	-3%	131%	179%
PAPUA NOVA GUINE							106.599	371.724								
PARAGUAI	209.823	414.503					44.562	276.281					-79%	-33%		
PERU	4.457.266	5.967.389					4.061.211	5.913.448					-9%	-1%		
PITCAIRN	11	44														
PORTUGAL	70	222					1.037	772	1.000	607	96,4%	78,6%	1381%	248%		
REINO UNIDO	18.762	15.186					94	299	20	62	21,3%	20,7%	-100%	-98%		
REPUBLICA DOMINICANA	26.869	35.098														
RUSSIA	4.210.083	5.104.174	54.364	36.317	1,3%	0,7%	8.907.549	16.036.123					112%	214%		
SAO TOME E PRINCIPE	18.119	12.981					6.075	10.727					-66%	-17%		
SEICHELES							171	220								

Produto Destino	Janeiro a Dezembro / 2023						Janeiro a Dezembro / 2024						Variação 24/23			
	Brasil		Paraná		Part. UF/BR		Brasil		Paraná		Part. UF/BR		Brasil		Paraná	
	quilos	US\$	quilos	US\$	quilos	US\$	quilos	US\$	quilos	US\$	quilos	US\$	quilos	US\$	quilos	US\$
02062990 OUTRAS MIUDEZAS COMESTIVEIS DE BOVINO, CONGELADAS																
SENEGAL	89.180	62.237					50.245	47.637					-44%	-23%		
SERRA LEOA	982.453	844.659					2.899.503	2.464.570	37.452	32.860	1,3%	1,3%	195%	192%		
SINGAPURA	830.759	1.610.476					1.351.735	2.030.842	2.272	7.815	0,2%	0,4%	63%	26%		
SINT MAARTEN	26.531	46.409					28.587	51.813					8%	12%		
SUAZILANDIA							3	31								
SUECIA	270.621	205.337														
SUICA	16.249	18.183					76	270					-100%	-99%		
SURINAME							2.266	2.621								
TAILANDIA	787.343	886.086	27.041	33.451	3,4%	3,8%	671.485	1.081.915	5.419	6.154	0,8%	0,6%	-15%	22%	-80%	-82%
TAIWAN (FORMOSA)	71	187	50	131	70,4%	70,1%										
TANZANIA							78	541	78	541	100,0%	100,0%				
TOQUELAU							78	219								
TUNISIA							15.765	12.830								
TURQUIA	3.092	5.932	10	29	0,3%	0,5%	2.993	6.064	35	91	1,2%	1,5%	-3%	2%	250%	214%
UCRANIA							22.950	22.523								
URUGUAI	49.101	68.342					185.162	256.718	67.875	99.762	36,7%	38,9%	277%	276%		
VANUATU	100	355														
VENEZUELA							20	44								
VIETNA	342.446	564.695	48	62			780.530	2.447.671	8.310	32.203	1,1%	1,3%	128%	333%	17213%	51840%
SubTotal	129.435.503	213.995.170	2.419.760	4.095.213	1,9%	1,9%	154.222.508	290.543.405	3.300.541	6.050.647	2,1%	2,1%	19%	36%	36,4%	47,7%
02102000 CARNES DE BOVINOS, SALGADAS/EM SALMOURA/SECAS/DEFUMADAS																
ALEMANHA	33	251														
ANGOLA	990.580	5.246.601					1.035.229	5.009.820					5%	-5%		
ANTIGUA E BARBUDA	85	689					359	2.188	250	968	69,6%	44,2%	322%	218%		
ARABIA SAUDITA	211	1.411					20	156					-91%	-89%		
ARGENTINA	823	19.138					100	606					-88%	-97%		
BAHAMAS	1.091	9.888	884	7.984	81,0%	80,7%	1.400	8.595	260	1.210	18,6%	14,1%	28%	-13%	-71%	-85%
BANGLADESH	10	16					3	15					-70%	-6%		
BARBADOS	230	1.057					171	1.187	20	87	11,7%	7,3%	-26%	12%		
BELGICA	90	797														
BELIZE							40	53	40	53	100,0%	100,0%				
BERMUDAS	20	235														
BRASIL	38	104					904	6.849					2279%	6486%		

Produto Destino	Janeiro a Dezembro / 2023						Janeiro a Dezembro / 2024						Variação 24/23			
	Brasil		Paraná		Part. UF/BR		Brasil		Paraná		Part. UF/BR		Brasil		Paraná	
	quilos	US\$	quilos	US\$	quilos	US\$	quilos	US\$	quilos	US\$	quilos	US\$	quilos	US\$	quilos	US\$
02102000 CARNES DE BOVINOS, SALGADAS/EM SALMOURA/SECAS/DEFUMADAS																
BULGARIA							68	956								
CAYMAN, ILHAS	300	2.810	300	2.810	100,0%	100,0%	301	2.180	20	65	6,6%	3,0%	0%	-22%	-93%	-98%
CHILE	13.599	88.949					42.482	315.911					212%	255%		
CHINA	3.167	14.559	19	79	0,6%	0,5%	6.224	35.012					97%	140%		
CHIPRE	1.573	18.339	70	328	4,5%	1,8%	845	7.094	260	2.975	30,8%	41,9%	-46%	-61%	271%	807%
COREIA DO SUL	161	1.409	80	650	49,7%	46,1%	85	599					-47%	-57%		
CROACIA							49	475	20	102	40,8%	21,5%				
DINAMARCA	499	4.757					161	1.461	30	150	18,6%	10,3%	-68%	-69%		
EGITO							15	132	15	132	100,0%	100,0%				
ESPANHA	60	319					676	3.652					1027%	1045%		
ESTADOS UNIDOS	1.700.479	9.752.412					1.715.687	9.841.946					1%	1%		
FILIPINAS	538	2.363					114	826	50	235	43,9%	28,5%	-79%	-65%		
FRANCA	76	671					65	284					-14%	-58%		
GABAO							40	280	40	280	100,0%	100,0%				
GRECIA	1.265	8.026	200	1.643	15,8%	20,5%	1.021	7.179	320	1.263	31,3%	17,6%	-19%	-11%	60%	-23%
GUINE-BISSAU							10	148								
HONG KONG	3.789	18.179	1.190	6.096	31,4%	33,5%	2.938	16.241	785	3.841	26,7%	23,7%	-22%	-11%	-34%	-37%
ILHA DE MAN	280	3.698	80	769	28,6%	20,8%	12	114					-96%	-97%		
INDIA	28	129														
ISRAEL							744.389	3.829.830								
ITALIA	30	177					511	1.901	30	199	5,9%	10,5%	1603%	974%		
JAPAO	151	1.009					87	649					-42%	-36%		
LIBERIA	4.967	38.070	1.937	17.223	39,0%	45,2%	5.376	31.684	1.355	7.117	25,2%	22,5%	8%	-17%	-30%	-59%
LUXEMBURGO	2	18					20	169					900%	839%		
MALASIA							15	159								
MALTA	1.480	7.682	480	963	32,4%	12,5%	2.092	11.513	392	1.534	18,7%	13,3%	41%	50%	-18%	59%
MARSHALL, ILHAS	5.229	38.211	2.010	16.781	38,4%	43,9%	6.555	34.462	1.635	6.668	24,9%	19,3%	25%	-10%	-19%	-60%
MEXICO	130	924														
MONACO	23	126														
MONTENEGRO							75	758								
NORUEGA	609	5.329	230	2.132	37,8%	40,0%	1.260	6.335	225	815	17,9%	12,9%	107%	19%	-2%	-62%
PAISES BAIXOS (HOLANDA)	245	1.185					475	2.666	15	103	3,2%	3,9%	94%	125%		
PANAMA	8.922	52.877	1.627	14.020	18,2%	26,5%	6.983	37.836	1.441	8.305	20,6%	21,9%	-22%	-28%	-11%	-41%

Produto Destino	Janeiro a Dezembro / 2023						Janeiro a Dezembro / 2024						Variação 24/23			
	Brasil		Paraná		Part. UF/BR		Brasil		Paraná		Part. UF/BR		Brasil		Paraná	
	quilos	US\$	quilos	US\$	quilos	US\$	quilos	US\$	quilos	US\$	quilos	US\$	quilos	US\$	quilos	US\$
02102000 CARNES DE BOVINOS, SALGADAS/EM SALMOURA/SECAS/DEFUMADAS																
PORTUGAL	264	1.717					69	503					-74%	-71%		
REINO UNIDO	633	3.872					290	1.605	40	133	13,8%	8,3%	-54%	-59%		
RUSSIA							40	76	40	76	100,0%	100,0%				
SAO VICENTE E GRANADINAS	150	926	150	926	100,0%	100,0%										
SINGAPURA	1.964	11.737	245	1.711	12,5%	14,6%	1.921	11.105	122	592	6,4%	5,3%	-2%	-5%	-50%	-65%
SUICA	396	3.312					42	295					-89%	-91%		
TAILANDIA	483	2.606					241	1.774	40	625	16,6%	35,2%	-50%	-32%		
TAIWAN (FORMOSA)	10	70														
TURQUIA	60	225					554	4.637					823%	1961%		
URUGUAI	1.375	4.746					640	3.749					-53%	-21%		
VANUATU	22	175					22	126						-28%		
VENEZUELA							20	76								
VIETNA	29.590	135.944	29.500	135.384	99,7%	99,6%	50	63	50	63	100,0%	100,0%	-100%	-100%	-100%	-100%
SubTotal	2.775.760	15.507.745	39.002	209.499	1,4%	1,4%	3.580.746	19.245.930	7.495	37.591	0,2%	0,2%	29%	24%	-80,8%	-82,1%
05040011 TRIPAS DE BOVINOS, FRESCAS, REFRIG.CONGEL.SALG.DEFUMADAS																
AFRICA DO SUL	432.595	1.867.569					358.136	1.600.422					-17%	-14%		
ALBANIA	240.231	764.379					188.873	603.125					-21%	-21%		
ALEMANHA	2.443.977	10.808.768					2.228.046	9.010.469	87.410	339.196	3,9%	3,8%	-9%	-17%		
ANGOLA	6.700	5.912					139.276	83.471	7.074	4.598	5,1%	5,5%	1979%	1312%		
ANTIGUA E BARBUDA							17	68								
ARGENTINA	70.219	333.653					82.372	319.442					17%	-4%		
ARUBA	6.188	10.426					5.496	9.879					-11%	-5%		
AUSTRIA							21.850	101.650								
BAHAMAS	18	59					26	69					44%	17%		
BELARUS							65.823	286.428								
BELGICA	64.427	363.516					105.615	533.242					64%	47%		
BULGARIA	147.296	562.809					315.198	965.001					114%	71%		
CABO VERDE	500	912														
CAMAROES							7.118	4.134								
CAMBOJA							130.415	497.015	130.415	497.015	100,0%	100,0%				
CANADA	80.123	327.106					62.820	248.990					-22%	-24%		
CAZAQUISTAO	20.000	84.396														
CHINA	366	1.202					20.559	48.268					5517%	3916%		

Produto Destino	Janeiro a Dezembro / 2023						Janeiro a Dezembro / 2024						Variação 24/23			
	Brasil		Paraná		Part. UF/BR		Brasil		Paraná		Part. UF/BR		Brasil		Paraná	
	quilos	US\$	quilos	US\$	quilos	US\$	quilos	US\$	quilos	US\$	quilos	US\$	quilos	US\$	quilos	US\$
05040011 TRIPAS DE BOVINOS, FRESCAS, REFRIG.CONGEL.SALG.DEFUMADAS																
CHIPRE	16	54					75	330					369%	511%		
CONGO	26.900	24.290														
COREIA DO SUL							5	14								
COSTA DO MARFIM	13.490	10.687					173.766	116.158	3.594	2.307	2,1%	2,0%	1188%	987%		
CURACAO	26.029	37.023					17.000	26.409					-35%	-29%		
EGITO	673.412	2.151.064					1.587.850	4.052.037	223.910	475.476	14,1%	11,7%	136%	88%		
EMIRADOS ARABES UNIDOS	112.398	128.010					125.520	214.612					12%	68%		
ESLOVENIA	127.145	475.790					65.826	219.890					-48%	-54%		
ESPANHA	1.437.150	5.216.939					1.677.803	5.601.517					17%	7%		
ESTADOS UNIDOS	328.777	1.529.918	10.000	39.106	3,0%	2,6%	489.308	1.945.859	40.800	139.978	8,3%	7,2%	49%	27%	308%	258%
FILIPINAS	15	45														
FRANCA	333.293	1.469.969					315.503	1.125.375					-5%	-23%		
GANA	11.740	12.056					26.830	22.230					129%	84%		
GIBRALTAR	13	53														
GRECIA							20.800	40.693								
GUIANA	410	915														
HONG KONG	10.283.600	24.262.098	508.346	1.405.692	4,9%	5,8%	8.591.292	23.015.276	323.530	926.728	3,8%	4,0%	-16%	-5%	-36%	-34%
ILHA DE MAN							30	126								
ITALIA	1.048.681	5.344.055					808.136	3.615.451					-23%	-32%		
JORDANIA	83.416	246.227					83.200	253.775					0%	3%		
LIBANO							42.014	80.966								
LIBERIA	7.277	6.813					251	836	20	46	8,0%	5,5%	-97%	-88%		
LITUANIA	41.559	156.991					148.307	611.196					257%	289%		
MALDIVAS	1.515	3.318														
MALTA							25	138								
MARSHALL, ILHAS	450	1.728					369	1.278					-18%	-26%		
MIANMAR	104.920	230.541					155.727	578.914					48%	151%		
MONTENEGRO							15	49								
PAISES BAIXOS (HOLANDA)	530.294	2.849.411					378.134	2.006.709					-29%	-30%		
PANAMA	340	1.062					149	487					-56%	-54%		
PARAGUAI	3.202.781	5.786.759					3.700.095	7.635.684					16%	32%		
PERU	72.029	148.645					334.756	781.263					365%	426%		
POLONIA	1.443.483	5.600.395					1.092.727	3.785.804					-24%	-32%		

Produto Destino	Janeiro a Dezembro / 2023						Janeiro a Dezembro / 2024						Variação 24/23			
	Brasil		Paraná		Part. UF/BR		Brasil		Paraná		Part. UF/BR		Brasil		Paraná	
	quilos	US\$	quilos	US\$	quilos	US\$	quilos	US\$	quilos	US\$	quilos	US\$	quilos	US\$	quilos	US\$
05040011 TRIPAS DE BOVINOS, FRESCAS, REFRIG.CONGEL.SALG.DEFUMADAS																
PORTUGAL	965.904	3.480.944					1.351.224	4.381.394					40%	26%		
REINO UNIDO	7.677	218.073					4.395	98.494					-43%	-55%		
ROMENIA	1.109.248	4.376.140					1.181.707	4.290.634					7%	-2%		
RUSSIA	1.545.559	6.323.333					2.333.538	8.847.370					51%	40%		
SERRA LEOA							24.980	15.155								
SERVIA	43.609	127.080					128.218	404.262	40.000	163.535	31,2%	40,5%	194%	218%		
SINGAPURA	19.240	42.775					81	344					-100%	-99%		
SUICA							60.194	309.729								
TURQUIA	407.907	1.479.333					674.388	2.294.094	24.000	72.820	3,6%	3,2%	65%	55%		
UCRANIA	384.120	1.442.268					1.087.165	3.773.781					183%	162%		
URUGUAI	894.046	2.195.564	317.403	787.489	35,5%	35,9%	99.200	180.394	36.800	51.200	37,1%	28,4%	-89%	-92%	-88%	-94%
VIETNA	1.197.312	3.464.550	1.197.312	3.464.550	100,0%	100,0%	967.649	2.555.826	926.927	2.393.018	95,8%	93,6%	-19%	-26%	-23%	-31%
SubTotal	29.998.395	93.975.623	2.033.061	5.696.837	6,8%	6,1%	31.479.892	97.196.226	1.844.480	5.065.917	5,9%	5,2%	5%	3%	-9,3%	-11,1%
05100010 PANCREAS DE BOVINOS, P/PREPAR.PROD.FARMACEUT.FRESCAS, ETC																
AFRICA DO SUL	51.608	106.126					220.815	483.423					328%	356%		
MARSHALL, ILHAS							20	61								
SubTotal	51.608	106.126					220.835	483.484					328%	356%		
15021011 SEBO BOVINO, EM BRUTO																
ARABIA SAUDITA	194.702	222.826					27.767	20.445					-86%	-91%		
BAREIN							27.035	24.642								
CATAR							8.095	8.710								
CHINA	70.765	471.327					69.732	119.181	27.302	21.622	39,2%	18,1%	-1%	-75%		
EGITO	932.485	1.087.278					59.598	61.983					-94%	-94%		
EMIRADOS ARABES UNIDOS	167.613	168.688					133.939	115.091					-20%	-32%		
ESTADOS UNIDOS	16.115.862	20.750.193					23.993.810	22.418.025	493.070	485.928	2,1%	2,2%	49%	8%		
IRAQUE	767.696	799.160					924.827	783.163					20%	-2%		
ISRAEL	40.459	45.455	20.888	29.797	51,6%	65,6%										
JORDANIA							54.647	48.953								
LIBANO	338.839	393.155					144.035	151.619					-57%	-61%		
MALASIA	6.140.095	7.457.097														
PALESTINA	1.177	1.236	1.177	1.236	100,0%	100,0%										
RUSSIA	110.517	85.795														
SENEGAL	27.897	26.502														
SINGAPURA	3.422	4.555					10.073	11.644					194%	156%		

Produto Destino	Janeiro a Dezembro / 2023						Janeiro a Dezembro / 2024						Variação 24/23			
	Brasil		Paraná		Part. UF/BR		Brasil		Paraná		Part. UF/BR		Brasil		Paraná	
	quilos	US\$	quilos	US\$	quilos	US\$	quilos	US\$	quilos	US\$	quilos	US\$	quilos	US\$	quilos	US\$
15021011 SEBO BOVINO, EM BRUTO																
TAILANDIA	1.754	4.026														
TUNISIA	15.016	17.510					48.095	38.841					220%	122%		
SubTotal	24.928.299	31.534.803	22.065	31.033	0,1%	0,1%	25.501.653	23.802.297	520.372	507.550	2,0%	2,1%	2%	-25%	2258%	1536%
15021012 SEBO BOVINO FUNDIDO (INCLUINDO O PREMIER JUS)																
ESTADOS UNIDOS	202.483.265	246.761.136	9.905.663	12.328.210	4,9%	5,0%	279.092.177	267.166.395	9.359.992	8.875.222	3,4%	3,3%	38%	8%	-6%	-28%
MADAGASCAR	104.440	111.960														
MALASIA							25.430	32.358								
SubTotal	202.587.705	246.873.096	9.905.663	12.328.210	4,9%	5,0%	279.117.607	267.198.753	9.359.992	8.875.222	3,4%	3,3%	38%	8%	-5,5%	-28,0%
15021019 OUTROS SEBOS BOVINOS																
AFRICA DO SUL	1.713.531	1.518.418					4.184.568	3.361.621	18.866	16.131	0,5%	0,5%	144%	121%		
ALBANIA	261.513	274.171					229.864	203.099					-12%	-26%		
ARABIA SAUDITA	620.968	627.853					565.242	533.132					-9%	-15%		
AZERBAIJAO	52.053	61.898					52.026	60.217					0%	-3%		
BAREIN							2.294	3.101								
BOLIVIA	191.607	323.178					167.778	225.730					-12%	-30%		
CATAR	25.000	30.421					80.375	83.714					222%	175%		
CHINA	12.242.422	18.296.668					3.720.870	6.134.871					-70%	-66%		
COVEITE (KUWEIT)	21.744	25.270					78.381	88.858					260%	252%		
EGITO	373.088	464.936					2.454.482	2.351.766					558%	406%		
EMIRADOS ARABES UNIDOS	284.106	286.768					576.712	575.839					103%	101%		
GEORGIA							24.847	17.170								
HONG KONG	324.203	1.017.160					447.100	1.372.642					38%	35%		
IRAQUE	21.470	18.296					209.674	238.999					877%	1206%		
ISRAEL	227.519	208.133					602.175	626.582					165%	201%		
JORDANIA	607.352	645.067					889.445	890.001					46%	38%		
LIBANO	1.996	2.257					92.401	104.189					4529%	4516%		
MALASIA	244.367	358.110					715.144	664.747					193%	86%		
SEICHELES	2.037	1.784					21.610	16.503					961%	825%		
SENEGAL	27.011	21.117					82.395	60.390					205%	186%		
SERVIA	39.967	34.365					111.758	100.457					180%	192%		
SINGAPURA	8.986	13.540					31.852	31.275					254%	131%		
TUNISIA	69.046	59.804														
SubTotal	17.359.986	24.289.214					15.340.993	17.744.903	18.866	16.131	0,1%	0,1%	-12%	-27%		
15021090 OUTRAS GORDURAS BOVINAS																

Produto Destino	Janeiro a Dezembro / 2023						Janeiro a Dezembro / 2024						Variação 24/23			
	Brasil		Paraná		Part. UF/BR		Brasil		Paraná		Part. UF/BR		Brasil		Paraná	
	quilos	US\$	quilos	US\$	quilos	US\$	quilos	US\$	quilos	US\$	quilos	US\$	quilos	US\$	quilos	US\$
15021090 OUTRAS GORDURAS BOVINAS																
BOLIVIA	60	189														
CHINA	92.591	308.401					132.030	298.772					43%	-3%		
EGITO	25.078	35.232					12.521	16.916					-50%	-52%		
EMIRADOS ARABES UNIDOS	55.781	56.429														
ISRAEL							14.879	12.797								
JORDANIA							26.999	26.199								
MEXICO							54.000	113.576								
PALESTINA	61.320	50.743					39.893	40.530					-35%	-20%		
PARAGUAI	9.792	13.959					21.117	13.340					116%	-4%		
PERU							450	1.341								
URUGUAI							1.980	5.346								
SubTotal	244.622	464.953					303.869	528.817					24%	14%		
16025000 PREPARACOES ALIMENTICIAS E CONSERVAS, DE BOVINOS																
AFRICA DO SUL	54	320														
ALEMANHA	388.871	2.265.263					323.036	1.764.452					-17%	-22%		
ANGOLA	1.506.049	3.760.939					1.087.848	2.159.238					-28%	-43%		
ANGUILLA							4.798	17.028								
ANTIGUA E BARBUDA	88.418	379.959					81.778	314.173	42	181	0,1%	0,1%	-8%	-17%		
ARABIA SAUDITA	446.498	2.088.074	38	208			320.756	1.349.440	15	65			-28%	-35%	-61%	-69%
ARGENTINA	5.582	19.661					2.800	7.568					-50%	-62%		
ARUBA	24.232	70.978					71.409	252.059					195%	255%		
AUSTRALIA	638.999	2.662.611					555.583	2.194.996					-13%	-18%		
AZERBAIJAO	7.413	20.252														
BAHAMAS	444.923	1.741.330	729	1.083	0,2%	0,1%	329.133	1.191.913	82	464			-26%	-32%	-89%	-57%
BANGLADESH	17.983	52.027					5	21					-100%	-100%		
BARBADOS	282.090	1.183.279	30	159			470.836	1.751.247	157	374			67%	48%	423%	135%
BAREIN	11.140	49.274					15.685	71.220					41%	45%		
BELGICA	3.411.242	20.819.908					3.927.151	23.990.512	18	121			15%	15%		
BELIZE	55.693	257.628					89.238	353.893	10	26			60%	37%		
BENIN	22.394	47.218					127.252	476.681					468%	910%		
BERMUDAS	133	873					21	363	8	169	38,1%	46,6%	-84%	-58%		
BOLIVIA	1.278.916	2.780.456					1.517.349	2.796.772					19%	1%		
BRASIL	33	232					92	599					179%	158%		

Produto Destino	Janeiro a Dezembro / 2023						Janeiro a Dezembro / 2024						Variação 24/23			
	Brasil		Paraná		Part. UF/BR		Brasil		Paraná		Part. UF/BR		Brasil		Paraná	
	quilos	US\$	quilos	US\$	quilos	US\$	quilos	US\$	quilos	US\$	quilos	US\$	quilos	US\$	quilos	US\$
16025000 PREPARACOES ALIMENTICIAS E CONSERVAS, DE BOVINOS																
BRUNEI	66.316	290.324					77.538	328.626					17%	13%		
BULGARIA							60	121								
CABO VERDE	25.774	68.977					19.090	41.625					-26%	-40%		
CAMAROES	45.957	102.572					9.679	19.492					-79%	-81%		
CANADA	2.670.079	13.608.478	2.304	21.559	0,1%	0,2%	3.307.756	16.748.302					24%	23%		
CATAR	111.830	379.722					101.837	426.924					-9%	12%		
CAYMAN, ILHAS	54.058	223.587	51	352	0,1%	0,2%	36.137	119.100	10	12			-33%	-47%	-80%	-97%
CHILE	1.148.988	4.332.290					1.040.689	3.794.279					-9%	-12%		
CHINA	22.139	96.507	2	12			22.046	92.723	61	94	0,3%	0,1%	0%	-4%	2950%	683%
CHIPRE	21.411	111.251	579	1.393	2,7%	1,3%	1.621	8.883	285	983	17,6%	11,1%	-92%	-92%	-51%	-29%
CONGO	70.803	299.262					95.328	398.624					35%	33%		
CONGO, REPUBLICA DEMOCRATICA	697.197	2.655.347					875.253	3.233.736					26%	22%		
COOK, ILHAS	5	44					7	66					40%	50%		
COREIA DO SUL	7.540	15.898					4.721	10.174					-37%	-36%		
COSTA DO MARFIM	13.831	49.598					31.051	75.253					125%	52%		
COVEITE (KUWEIT)	11.753	128.356					105.876	456.802	106	2.254	0,1%	0,5%	801%	256%		
CROACIA							74	280	38	201	51,4%	71,8%				
CUBA	194.722	575.376					110.864	500.533					-43%	-13%		
CURACAO	86.763	312.791					45.880	164.981					-47%	-47%		
DINAMARCA	1.127	7.303	15	90	1,3%	1,2%	805	5.243					-29%	-28%		
DOMINICA	68.699	294.462					44.640	183.603					-35%	-38%		
EGITO	313.717	1.313.996	373	124	0,1%		2.414.271	8.572.876					670%	552%		
EMIRADOS ARABES UNIDOS	451.995	1.898.757					612.870	2.275.182					36%	20%		
ESLOVAQUIA	53.489	222.538					69.578	258.972					30%	16%		
ESPANHA	268.351	1.443.328					396.412	1.959.048					48%	36%		
ESTADOS UNIDOS	38.783.008	373.751.809					38.084.858	393.554.539					-2%	5%		
FILIPINAS	312.104	1.852.279	5	16			235.384	1.446.570	58	319			-25%	-22%	1060%	1894%
FINLANDIA	6	47														
FRANCA	76.771	455.728					61.879	311.693					-19%	-32%		
GABAO	117.523	555.912					72.761	281.466					-38%	-49%		
GAMBIA	250.997	517.579					137.778	258.243					-45%	-50%		
GANA	972.548	3.209.324					1.205.061	4.168.841					24%	30%		
GEORGIA							1.215	3.057								

Produto Destino	Janeiro a Dezembro / 2023						Janeiro a Dezembro / 2024						Variação 24/23			
	Brasil		Paraná		Part. UF/BR		Brasil		Paraná		Part. UF/BR		Brasil		Paraná	
	quilos	US\$	quilos	US\$	quilos	US\$	quilos	US\$	quilos	US\$	quilos	US\$	quilos	US\$	quilos	US\$
16025000 PREPARACOES ALIMENTICIAS E CONSERVAS, DE BOVINOS																
GIBRALTAR	170	1.005					100	675	28	153	28,0%	22,7%	-41%	-33%		
GRANADA	127.853	546.793					171.310	664.519					34%	22%		
GRECIA	2.128	9.318	256	233	12,0%	2,5%	1.835	9.383	51	215	2,8%	2,3%	-14%	1%	-80%	-8%
GUAM	156.155	994.269														
GUIANA	297.695	988.812					322.642	1.044.934					8%	6%		
GUIANA FRANCESA	35.834	218.431														
GUINE	1.530.625	3.134.077					1.248.866	2.483.558					-18%	-21%		
GUINE-BISSAU							24	135								
HONG KONG	1.226.057	2.341.425	246	1.372		0,1%	2.024.150	3.901.013	263	1.293			65%	67%	7%	-6%
HUNGRIA							10	31								
ILHA DE MAN	341	1.906	72	111	21,1%	5,8%	265	1.721					-22%	-10%		
INDIA	26	1.121	5	18	19,2%	1,6%	24	136	12	69	50,0%	50,7%	-8%	-88%	140%	283%
INDONESIA	46	195														
IRAQUE	395.630	1.232.920					316.084	985.039					-20%	-20%		
IRLANDA	58.760	290.820					48.960	227.974					-17%	-22%		
ISRAEL	17.514	76.223					406.171	1.313.034					2219%	1623%		
ITALIA	2.404.861	25.615.087	8	40			1.473.920	14.352.545					-39%	-44%		
JAMAICA	1.885.169	8.733.724					3.435.051	13.302.709					82%	52%		
JAPAO	237.334	1.213.451					88.412	350.260					-63%	-71%		
JORDANIA	838.036	3.535.393					951.414	3.389.598					14%	-4%		
KIRIBATI							19.298	77.827								
LETONIA	30	140														
LIBANO	219.029	859.082					277.442	1.143.152					27%	33%		
LIBERIA	57.153	226.153	1.421	4.342	2,5%	1,9%	44.056	177.100	1.277	7.212	2,9%	4,1%	-23%	-22%	-10%	66%
LIBIA	21.138	50.177					32.448	87.699					54%	75%		
LITUANIA	25	158														
LUXEMBURGO	43	525					62	444					44%	-15%		
MALASIA	17.677	67.966					29	286					-100%	-100%		
MALDIVAS							1.681	21.522								
MALTA	225.471	1.242.699	217	1.326	0,1%	0,1%	364.056	1.897.778	432	1.489	0,1%	0,1%	61%	53%	99%	12%
MARIANAS DO NORTE, ILHAS							5	32								
MARROCOS	26	5														
MARSHALL, ILHAS	13.127	77.654	1.936	9.389	14,7%	12,1%	11.925	68.302	2.316	9.533	19,4%	14,0%	-9%	-12%	20%	2%

Produto Destino	Janeiro a Dezembro / 2023						Janeiro a Dezembro / 2024						Variação 24/23			
	Brasil		Paraná		Part. UF/BR		Brasil		Paraná		Part. UF/BR		Brasil		Paraná	
	quilos	US\$	quilos	US\$	quilos	US\$	quilos	US\$	quilos	US\$	quilos	US\$	quilos	US\$	quilos	US\$
16025000 PREPARACOES ALIMENTICIAS E CONSERVAS, DE BOVINOS																
MARTINICA	1	6														
MAURICIO	210.915	920.273					226.271	930.179					7%	1%		
MEXICO	20.862	475.829					30.692	716.265					47%	51%		
MICRONESIA	38.546	173.155					39.829	163.009					3%	-6%		
NIGER							16.061	49.855								
NIGERIA	526.871	1.907.431					663.150	2.162.007					26%	13%		
NORUEGA	3.705	19.835	531	1.025	14,3%	5,2%	2.417	14.992	89	431	3,7%	2,9%	-35%	-24%	-83%	-58%
NOVA ZELANDIA	119.548	542.741					157.047	726.390					31%	34%		
OMA	118.260	535.719					128.528	559.747					9%	4%		
PACIFICO, ILHAS DO (EUA)	17.693	48.500														
PAISES BAIXOS (HOLANDA)	2.672.742	23.522.920					2.967.803	33.302.134					11%	42%		
PALAU	2	10					201	2.692	186	2.580	92,5%	95,8%	9950%	26820%		
PALESTINA	401.998	1.392.890					382.728	1.317.988					-5%	-5%		
PANAMA	127.893	517.738	2.546	7.664	2,0%	1,5%	90.382	358.614	1.673	7.278	1,9%	2,0%	-29%	-31%	-34%	-5%
PARAGUAI	514.169	1.781.508	13.075	47.059	2,5%	2,6%	735.936	2.328.106	9.076	34.106	1,2%	1,5%	43%	31%	-31%	-28%
PERU	160.526	582.901	15	94			85.014	322.634					-47%	-45%		
POLONIA	58	251														
PORTO RICO	1.755.854	10.743.016					1.455.231	7.721.123					-17%	-28%		
PORTUGAL	4.663	40.549	4.034	35.880	86,5%	88,5%	3.294	29.540	2.786	25.432	84,6%	86,1%	-29%	-27%	-31%	-29%
QUENIA	85.786	364.025					95.366	399.095					11%	10%		
REINO UNIDO	19.773.015	94.864.816	1.156	3.978			18.456.127	81.537.499	1.324	12.522			-7%	-14%	15%	215%
SANTA LUCIA	70.149	299.539					53.088	217.951					-24%	-27%		
SAO CRISTOVAO E NEVIS	9	301					10	4	10	4	100,0%	100,0%	11%	-99%		
SAO TOME E PRINCIPE	36.092	80.099					36.359	78.151					1%	-2%		
SAO VICENTE E GRANADINAS	39.846	181.881					98.846	403.044	30	173			148%	122%		
SEICHELES	94.144	440.736					43.978	178.306					-53%	-60%		
SENEGAL	79.390	165.368														
SERRA LEOA	54.730	129.888					13.213	21.608	3	13	0,1%		-76%	-83%		
SINGAPURA	455.201	2.212.681	88	519			536.250	2.434.555	296	990	0,1%		18%	10%	236%	91%
SINT MAARTEN							4.228	17.358								
SRI LANKA	25	66	25	66	100,0%	100,0%										
SUECIA							15.506	72.207								
SUICA	205	787					44	244					-79%	-69%		

Produto Destino	Janeiro a Dezembro / 2023						Janeiro a Dezembro / 2024						Variação 24/23			
	Brasil		Paraná		Part. UF/BR		Brasil		Paraná		Part. UF/BR		Brasil		Paraná	
	quilos	US\$	quilos	US\$	quilos	US\$	quilos	US\$	quilos	US\$	quilos	US\$	quilos	US\$	quilos	US\$
16025000 PREPARACOES ALIMENTICIAS E CONSERVAS, DE BOVINOS																
SURINAME	125.053	437.353					90.914	304.082					-27%	-30%		
TAILANDIA	550	2.959					19.051	70.233	25	321	0,1%	0,5%	3364%	2274%		
TAIWAN (FORMOSA)	6	30					13	32					117%	7%		
TANZANIA	185.815	707.875	24	189			147.074	623.500	30	145			-21%	-12%	25%	-23%
TIMOR LESTE	9.906	30.258					9.596	29.201					-3%	-3%		
TOGO	131.017	523.148														
TRINIDAD E TOBAGO	967.867	3.765.772					1.356.226	4.960.133					40%	32%		
TUNISIA							17	138								
TURCAS E CAICOS, ILHAS	17.952	66.885					17.952	56.695						-15%		
TURQUIA	31.109	118.574	21	89	0,1%	0,1%	13.270	37.679	85	300	0,6%	0,8%	-57%	-68%	305%	237%
URUGUAI	160.373	560.243					104.037	332.035					-35%	-41%		
VANUATU							10	22								
VENEZUELA	3.656	7.497					723.259	1.082.217					19683%	14335%		
VIRGENS, ILHAS (BRITANICAS)	17.952	65.995														
SubTotal	94.352.271	646.665.301	29.802	138.390			98.207.047	667.454.702	20.882	109.522			4%	3%	-29,9%	-20,9%
Total	2.534.992.114	10.843.773.106	30.709.931	102.368.593	1,2%	0,9%	3.193.071.926	13.135.243.452	42.386.156	146.491.761	1,3%	1,1%	26%	21%	38%	43%

SINDICARNE

SINDICATO DA INDÚSTRIA DE CARNES E DERIVADOS NO ESTADO DO PARANÁ.

Exportação de Carne e Derivados de Bovinos - Janeiro a Dezembro / 2024 - (Resumo geral por produto)

Produto	Janeiro a Dezembro / 2023						Janeiro a Dezembro / 2024						Variação 24/23			
	Brasil		Paraná		Part. UF/BR		Brasil		Paraná		Part. UF/BR		Brasil		Paraná	
	quilos	US\$	quilos	US\$	quilos	US\$	quilos	US\$	quilos	US\$	quilos	US\$	quilos	US\$	quilos	US\$
CARNES DESOSSADAS DE BOVINO, FRESCAS OU REFRIGERADAS	172.736.264	961.947.069	2.017.932	10.823.557	1,2%	1,1%	292.752.465	1.569.698.174	5.265.677	27.745.793	1,8%	1,8%	70%	63%	160,9%	156,3%
CARCACAS E MEIAS-CARCACAS DE BOVINO, CONGELADAS	1.098	5.375					1.777	10.053	1	3.827	0,1%	38,1%	62%	87%		
QUARTOS DIANTEIROS NAO DESOSSADOS DE BOVINO,	1.652.615	6.090.354					851.939	3.503.543					-48%	-43%		
QUARTOS TRASEIROS NAO DESOSSADOS DE BOVINO,	1.653.620	6.925.476	1.133	2.107	0,1%		991.581	4.238.703	1.077	5.073	0,1%	0,1%	-40%	-39%	-4,9%	140,8%
OUTRAS PECAS NAO DESOSSADAS DE BOVINO, CONGELADAS	7.959.029	23.560.780	8.470	41.265	0,1%	0,2%	14.291.046	32.055.761	15.467	71.014	0,1%	0,2%	80%	36%	82,6%	72,1%
CARNES DESOSSADAS DE BOVINO, CONGELADAS	1.821.814.150	8.496.512.796	13.819.075	68.072.435	0,8%	0,8%	2.236.830.705	10.047.082.840	21.177.728	96.471.165	0,9%	1,0%	23%	18%	53,2%	41,7%
MIUDEZAS COMESTIVEIS DE BOVINO, FRESCAS OU	98.748	550.403	2.038	1.919	2,1%	0,3%	195.101	566.876	276	796	0,1%	0,1%	98%	3%	-86,5%	-58,5%
LINGUAS DE BOVINO, CONGELADAS	14.301.247	36.318.832	243.212	700.121	1,7%	1,9%	16.228.069	41.964.624	456.428	1.065.747	2,8%	2,5%	14%	16%	87,7%	52,2%
FIGADOS DE BOVINO, CONGELADOS	5.364.290	9.336.913	163.583	201.908	3,0%	2,2%	13.849.523	17.970.189	383.161	405.791	2,8%	2,3%	158%	93%	134,2%	101,0%
RABOS DE BOVINO, CONGELADOS	7.676.904	29.113.077	5.135	26.099	0,1%	0,1%	9.104.570	33.954.172	13.713	59.975	0,2%	0,2%	19%	17%	167,0%	129,8%
OUTRAS MIUDEZAS COMESTIVEIS DE BOVINO, CONGELADAS	129.435.503	213.995.170	2.419.760	4.095.213	1,9%	1,9%	154.222.508	290.543.405	3.300.541	6.050.647	2,1%	2,1%	19%	36%	36,4%	47,7%
CARNES DE BOVINOS, SALGADAS/EM	2.775.760	15.507.745	39.002	209.499	1,4%	1,4%	3.580.746	19.245.930	7.495	37.591	0,2%	0,2%	29%	24%	-80,8%	-82,1%
TRIPAS DE BOVINOS, FRESCAS, REFRIG. CONGEL. SALG. DEFUMADAS	29.998.395	93.975.623	2.033.061	5.696.837	6,8%	6,1%	31.479.892	97.196.226	1.844.480	5.065.917	5,9%	5,2%	5%	3%	-9,3%	-11,1%
PANCREAS DE BOVINOS, P/PREPAR. PROD. FARMACEUT. FRES	51.608	106.126					220.835	483.484					328%	356%		
SEBO BOVINO, EM BRUTO	24.928.299	31.534.803	22.065	31.033	0,1%	0,1%	25.501.653	23.802.297	520.372	507.550	2,0%	2,1%	2%	-25%	2258%	1536%
SEBO BOVINO FUNDIDO (INCLUINDO O PREMIER JUS)	202.587.705	246.873.096	9.905.663	12.328.210	4,9%	5,0%	279.117.607	267.198.753	9.359.992	8.875.222	3,4%	3,3%	38%	8%	-5,5%	-28,0%
OUTROS SEBOS BOVINOS	17.359.986	24.289.214					15.340.993	17.744.903	18.866	16.131	0,1%	0,1%	-12%	-27%		
OUTRAS GORDURAS BOVINAS	244.622	464.953					303.869	528.817					24%	14%		
PREPARACOES ALIMENTICIAS E CONSERVAS, DE BOVINOS	94.352.271	646.665.301	29.802	138.390			98.207.047	667.454.702	20.882	109.522			4%	3%	-29,9%	-20,9%
Total	2.534.992.114	10.843.773.106	30.709.931	102.368.593	1,2%	0,9%	3.193.071.926	13.135.243.452	42.386.156	146.491.761	1,3%	1,1%	26%	21%	38%	43%

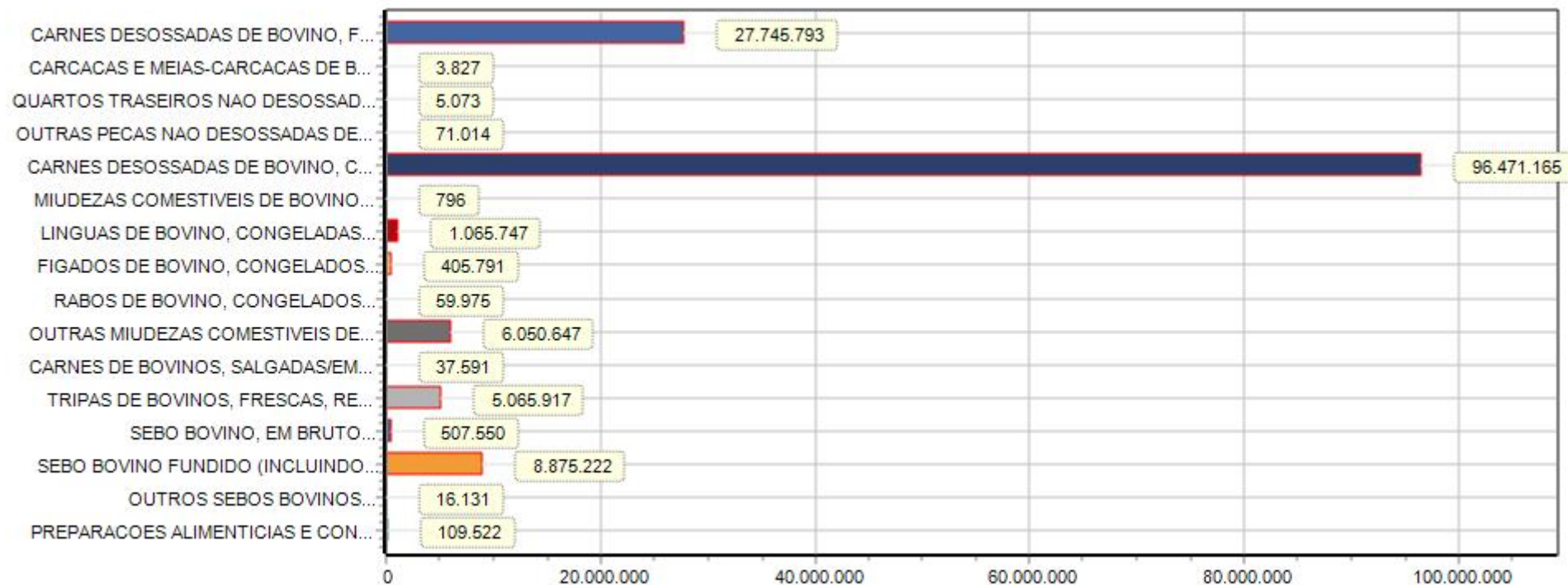

*Obs. Gráfico referente coluna (US\$) no ano 2024.

SINDICARNE

SINDICATO DA INDÚSTRIA DE CARNES E DERIVADOS NO ESTADO DO PARANÁ.

Exportação de Carne e Derivados de Bovinos - Janeiro a Dezembro / 2024 (por país de destino)

Destino	Janeiro a Dezembro / 2023						Janeiro a Dezembro / 2024						Variação 24/23							
	Brasil		Paraná		Part. UF/BR		Brasil		Paraná		Part. UF/BR		Brasil		Paraná					
	quilos	US\$ (*)	quilos	US\$ (*)	quilos	US\$	quilos	US\$ (*)	quilos	US\$ (*)	quilos	US\$	quilos	US\$	quilos	US\$				
1 AFRICA DO SUL	2.198.443	3.497.352	12				4.763.519	5.445.466	3	18.866	16.131	1	0,4%	0,3%	117%	56%				
2 ALBANIA	8.268.893	24.779.149	4	52.025	165.959	1	0,6%	0,7%	10.223.043	31.704.291	4	184.088	595.688	1	1,8%	1,9%	24%	28%	254%	259%
3 ALEMANHA	7.572.006	55.789.810	11				7.532.787	58.552.073	11	87.410	339.196	1	1,2%	0,6%	-1%	5%				
4 ANGOLA	9.663.415	29.962.782	11				10.359.110	30.604.207	10	119.222	197.720	4	1,2%	0,6%	7%	2%				
5 ANGUILLA							4.798	17.028	1											
6 ANTIGUA E BARBUDA	92.754	413.567	12				88.252	362.749	13	769	3.316	8	0,9%	0,9%	-5%	-12%				
7 ARABIA SAUDITA	48.956.278	214.333.424	12	28.178	71.895	7	0,1%		57.884.118	256.970.968	11	57.416	142.525	2	0,1%	0,1%	18%	20%	104%	98%
8 ARGELIA	2.530.402	11.578.459	1				43.936.567	203.882.878	3	224.379	973.922	1	0,5%	0,5%	1636%	1661%				
9 ARGENTINA	1.800.621	8.006.242	6				697.349	3.227.891	7						-61%	-60%				
10 ARMENIA	50.980	222.626	3				178.983	438.862	3						251%	97%				
11 ARUBA	1.932.446	10.140.066	10				2.216.021	11.928.367	10	88	1.182	1			15%	18%				
12 AUSTRALIA	777.221	3.194.056	2				555.583	2.194.996	1						-29%	-31%				
13 AUSTRIA	184	1.102	1				21.850	101.650	1						1775%	9124%				
14 AZERBAIJAO	640.556	2.219.844	4				1.310.903	4.732.959	3						105%	113%				
15 BAHAMAS	943.802	3.575.026	14	2.608	15.471	7	0,3%	0,4%	994.605	3.815.899	14	940	4.706	6	0,1%	0,1%	5%	7%	-64%	-70%
16 BANGLADESH	45.465	75.334	8	10	51	1	0,1%		222.430	692.494	6				389%	819%				
17 BARBADOS	284.967	1.203.184	12	609	3.964	3	0,2%	0,3%	582.201	2.002.814	11	1.055	5.882	7	0,2%	0,3%	104%	67%	73%	48%
18 BAREIN	610.363	3.319.989	7				1.164.675	5.208.603	12						91%	57%				
19 BELARUS							65.823	286.428	1											
20 BELGICA	3.773.285	23.365.767	11				4.092.504	25.121.275	9	163	251	2			9%	8%				
21 BELIZE	56.186	261.798	4	120	759	3	0,2%	0,3%	89.711	356.378	5	297	1.199	4	0,3%	0,3%	60%	36%	148%	58%
22 BENIN	22.394	47.218	1				127.252	476.681	1						468%	910%				
23 BERMUDAS	259.804	1.075.120	8				210.610	836.796	6	42	200	2			-19%	-22%				
24 BOLIVIA	1.733.515	3.871.028	4				2.018.804	3.876.583	3						17%	0%				
25 BONAIRE, SAINT EUSTATIUS E	134.714	645.452	6				154.018	835.587	6						14%	30%				
26 BRASIL	537	4.534	5				6.340	68.569	11						1081%	1412%				
27 BRUNEI	66.316	290.324	1				77.538	328.626	1						17%	13%				
28 BULGARIA	147.296	562.809	1				315.624	968.093	9						114%	72%				
29 BUTAO	1.058.022	3.339.135	2				817.439	2.617.112	2						-23%	-22%				
30 CABO VERDE	338.310	1.756.801	7				598.157	3.594.791	5						77%	105%				

Destino	Janeiro a Dezembro / 2023						Janeiro a Dezembro / 2024						Variação 24/23					
	Brasil		Paraná		Part. UF/BR		Brasil		Paraná		Part. UF/BR		Brasil		Paraná			
	quilos	US\$ (*)	quilos	US\$ (*)	quilos	US\$	quilos	US\$ (*)	quilos	US\$ (*)	quilos	US\$	quilos	US\$	quilos	US\$		
31 CAMAROES	46.005	103.086	2				60.236	57.887	4	2.540	1.531	1	4,2%	2,6%	31%	-44%		
32 CAMBOJA	71.304	318.358	2				225.882	972.035	2	130.415	497.015	1	57,7%	51,1%	217%	205%		
33 CANADA	8.192.380	39.062.552	7	2.304	21.559	1	8.015.309	38.171.003	4						-2%	-2%		
34 CATAR	4.092.096	21.791.011	8				5.468.952	30.029.108	11						34%	38%		
35 CAYMAN, ILHAS	57.448	248.605	10	711	5.696	7	38.946	139.787	12	110	351	5	0,3%	0,3%	-32%	-44%	-85%	-94%
36 CAZAQUISTAO	88.280	431.578	3				47.366	117.526	2						-46%	-73%		
37 CHILE	100.468.227	487.739.684	8	1.510.343	8.271.979	2	109.911.361	532.600.142	6	2.382.714	13.369.247	2	2,2%	2,5%	9%	9%	58%	62%
38 CHINA	1.208.507.499	5.754.018.182	16	8.947.784	42.764.820	8	1.326.679.153	5.986.773.672	17	16.953.463	77.546.241	8	1,3%	1,3%	10%	4%	90%	81%
39 CHIPRE	47.080	281.243	14	6.505	26.943	11	19.904	127.143	14	2.253	11.690	9	11,3%	9,2%	-58%	-55%	-65%	-57%
40 COMORES	119.407	408.118	1				644.378	1.959.163	3						440%	380%		
41 CONGO	2.333.944	3.895.629	6				6.137.304	8.589.512	6	54.346	100.399	1	0,9%	1,2%	163%	121%		
42 CONGO, REPUBLICA	10.049.006	15.741.938	4	319.225	371.958	1	9.622.374	14.741.574	4	346.195	360.684	1	3,6%	2,4%	-4%	-6%	8%	-3%
43 COOK, ILHAS	5	44	1				117	817	4						2240%	1757%		
44 COREIA DO SUL	676.934	3.395.798	11	80	650	1	853.286	4.364.559	11						26%	29%		
45 COSTA DO MAFIM	15.257.521	13.671.425	5	543.632	460.302	2	19.053.223	18.691.726	8	861.294	838.787	4	4,5%	4,5%	25%	37%	58%	82%
46 COVEITE (KUWEIT)	3.259.045	12.417.785	8				3.535.362	11.553.819	7	527	5.197	3			9%	-7%		
47 CROACIA	30	211	1				1.001	6.694	7	605	3.488	6	60,4%	52,1%	3237%	3073%		
48 CUBA	681.483	3.542.932	2				863.670	4.477.687	4						27%	26%		
49 CURACAO	1.719.480	9.448.427	9				2.280.916	13.057.998	10						33%	38%		
50 DINAMARCA	287.857	1.912.044	11	140	862	4	98.194	766.102	13	30	150	1			-66%	-60%	-79%	-83%
51 DJIBUTI	16.024	142.037	2				31.635	260.487	2						97%	83%		
52 DOMINICA	68.699	294.462	1				44.640	183.603	1						-35%	-38%		
53 EGITO	72.591.056	263.375.198	11	285.635	1.067.876	5	87.157.713	307.895.098	10	467.318	1.358.720	5	0,5%	0,4%	20%	17%	64%	27%
54 EMIRADOS ARABES UNIDOS	77.387.885	338.338.367	12	53.087	183.648	2	133.342.278	605.536.053	12	1.899.571	8.328.445	2	1,4%	1,4%	72%	79%	3478%	4435%
55 ESLOVAQUIA	53.489	222.538	1				69.578	258.972	1						30%	16%		
56 ESLOVENIA	127.145	475.790	1				65.826	219.890	1						-48%	-54%		
57 ESPANHA	10.991.707	66.993.698	5				14.178.938	85.046.031	7	182.584	1.348.127	2	1,3%	1,6%	29%	27%		
58 ESTADOS UNIDOS	357.155.878	1.115.955.559	11	10.177.980	13.413.593	3	532.653.154	1.637.699.125	12	10.676.485	12.651.486	4	2,0%	0,8%	49%	47%	5%	-6%
59 FALKLAND (MALVINAS)							23	250	2	23	250	2	100,0%	100,0%				
60 FILIPINAS	56.218.508	210.762.136	11	160	749	5	92.294.127	335.318.788	9	27.958	99.622	8			64%	59%	17374%	13201%
61 FINLANDIA	7.165	84.675	5															
62 FRANCA	517.791	2.606.594	10				443.665	1.878.329	8						-14%	-28%		
63 GABAO	3.244.739	10.229.187	7				4.877.405	13.702.243	10	3.485	4.620	6	0,1%		50%	34%		

Destino	Janeiro a Dezembro / 2023							Janeiro a Dezembro / 2024							Variação 24/23					
	Brasil		Paraná		Part. UF/BR		Brasil		Paraná		Part. UF/BR		Brasil		Paraná					
	quilos	US\$ (*)	quilos	US\$ (*)	quilos	US\$	quilos	US\$ (*)	quilos	US\$ (*)	quilos	US\$	quilos	US\$	quilos	US\$				
64 GAMBIA	304.939	563.467	2				270.953	432.525	4				-11%	-23%						
65 GANA	11.703.542	14.070.707	7				16.556.940	21.510.517	9	183.230	207.246	1	1,1%	1,0%	42%	53%				
66 GEORGIA	4.593.565	10.687.405	5	104.982	206.030	1	2,3%	1,9%	7.704.756	18.478.379	7	158.440	297.692	2	2,1%	1,6%	68%	73%	51%	45%
67 GIBRALTAR	1.037	8.731	8				1.078	7.929	6	229	2.013	4	21,2%	25,4%	4%	-9%				
68 GRANADA	257.440	1.032.944	6				316.764	1.193.776	7						23%	16%				
69 GRECIA	344.838	1.733.636	12	1.345	6.582	8	0,4%	0,4%	256.784	1.339.426	12	3.169	12.421	8	1,2%	0,9%	-26%	-23%	136%	89%
70 GUAM	156.210	994.663	3																	
71 GUIANA	505.712	1.893.818	11				557.450	2.081.675	8						10%	10%				
72 GUIANA FRANCESA	35.834	218.431	1																	
73 GUINE	2.725.931	4.540.025	5	23.640	89.651	3	0,9%	2,0%	3.188.603	4.958.324	5	56.808	232.168	4	1,8%	4,7%	17%	9%	140%	159%
74 GUINE EQUATORIAL	402.143	1.683.990	5				393.854	1.800.527	6	204	680	1	0,1%		-2%	7%				
75 GUINE-BISSAU	54.000	48.070	1				165.039	171.763	8	35	469	1		0,3%	206%	257%				
76 HONDURAS	26.939	120.282	1																	
77 HONG KONG	119.921.608	373.199.383	15	2.032.149	4.596.109	11	1,7%	1,2%	117.220.692	389.619.458	15	2.178.746	5.935.209	10	1,9%	1,5%	-2%	4%	7%	29%
78 HUNGRIA							10	31	1											
79 ILHA DE MAN	2.983	23.543	12	176	1.012	3	5,9%	4,3%	2.734	16.215	9				-8%	-31%				
80 INDIA	27.469	134.452	10	5	18	1		64	387	2	42	237	2	65,6%	61,2%	-100%	-100%	740%	1217%	
81 INDONESIA	2.736.644	13.983.366	2				11.418.433	53.125.595	1						317%	280%				
82 IRA							326.317	1.471.974	1											
83 IRAQUE	4.720.612	16.881.085	7				11.087.540	33.491.793	10						135%	98%				
84 IRLANDA	82.907	374.102	4				48.992	228.464	3						-41%	-39%				
85 ISRAEL	25.533.180	130.462.009	8	2.799.049	16.728.655	4	11,0%	12,8%	34.628.932	173.854.861	8	249.322	1.042.165	3	0,7%	0,6%	36%	33%	-91%	-94%
86 ITALIA	25.767.681	168.547.032	10	146	1.242	3		26.852.846	189.750.246	12	29.460	231.662	4	0,1%	0,1%	4%	13%	20078%	18552%	
87 JAMAICA	1.885.169	8.733.724	1				3.435.051	13.302.709	1						82%	52%				
88 JAPAO	240.235	1.233.019	10				142.076	552.996	10						-41%	-55%				
89 JORDANIA	11.447.787	48.303.072	7				20.284.315	77.884.549	9	54.336	126.953	1	0,3%	0,2%	77%	61%				
90 KIRIBATI							19.298	77.827	1											
91 LAOS	5.338.060	17.906.157	2				5.488.169	19.737.106	2						3%	10%				
92 LETONIA	299	1.752	2																	
93 LIBANO	12.128.939	61.059.487	11				18.540.294	91.855.917	11						53%	50%				
94 LIBERIA	3.010.015	3.707.284	14	16.878	88.114	10	0,6%	2,4%	1.226.386	3.036.039	14	17.961	97.410	13	1,5%	3,2%	-59%	-18%	6%	11%
95 LIBIA	20.853.187	76.309.571	2				24.136.618	86.975.175	3	327.551	349.901	1	1,4%	0,4%	16%	14%				
96 LITUANIA	41.736	158.093	4				174.768	704.280	6						319%	346%				

Destino	Janeiro a Dezembro / 2023						Janeiro a Dezembro / 2024						Variação 24/23							
	Brasil		Paraná		Part. UF/BR		Brasil		Paraná		Part. UF/BR		Brasil		Paraná					
	quilos	US\$ (*)	quilos	US\$ (*)	quilos	US\$	quilos	US\$ (*)	quilos	US\$ (*)	quilos	US\$	quilos	US\$	quilos	US\$				
97 LUXEMBURGO	627	7.415	9				1.041	12.008	9				66%	62%						
98 MACAU	181.841	926.198	2				108.748	449.740	1				-40%	-51%						
99 MACEDONIA	62.482	318.987	1				74.041	224.147	1				19%	-30%						
100 MADAGASCAR	104.440	111.960	1																	
101 MALASIA	19.353.547	49.719.045	10				19.670.973	49.595.933	11	54.539	357.079	1	0,3%	0,7%	2%	0%				
102 MALDIVAS	363.733	2.447.425	6				465.443	3.293.252	6					28%	35%					
103 MALTA	264.692	1.525.707	12	6.746	40.907	10	2,5%	2,7%	505.967	2.698.468	14	7.400	41.096	10	1,5%	1,5%	91%	77%	10%	1%
104 MARIANAS DO NORTE, ILHAS							137	1.236	4											
105 MARROCOS	2.807.397	11.367.674	4				1.557.725	6.517.308	3						-45%	-43%				
106 MARSHALL, ILHAS	167.597	1.162.037	14	24.394	131.715	10	14,6%	11,3%	160.580	1.056.015	15	22.431	113.105	11	14,0%	10,7%	-4%	-9%	-8%	-14%
107 MARTINICA	1	6	1				156	1.809	3					5500%	0050%					
108 MAURICIO	388.805	1.808.740	2				333.977	1.389.010	2						-14%	-23%				
109 MAURITANIA	15.275	143.560	1				24.891	160.763	2						63%	12%				
110 MAYOTTE	1.193.074	4.155.659	1				1.018.774	3.680.749	1						-15%	-11%				
111 MEXICO	5.094.045	23.753.069	6				46.128.078	216.020.621	5	158.590	689.117	2	0,3%	0,3%	806%	809%				
112 MIANMAR	1.708.148	4.584.830	3	29.760	68.248	2	1,7%	1,5%	664.389	2.485.510	3				-61%	-46%				
113 MICRONESIA	38.546	173.155	1				39.829	163.009	1						3%	-6%				
114 MOCAMBIQUE							138.216	294.696	2											
115 MONACO	394	2.239	3																	
116 MONTENEGRO	275.984	1.023.803	3				127.807	510.813	8						-54%	-50%				
117 NIGER							16.061	49.855	1											
118 NIGERIA	526.871	1.907.431	1				663.486	2.165.174	4						26%	14%				
119 NORUEGA	207.074	2.867.149	13	1.318	7.429	8	0,6%	0,3%	106.525	1.341.525	12	474	1.761	7	0,4%	0,1%	-49%	-53%	-64%	-76%
120 NOVA ZELANDIA	119.548	542.741	1				157.047	726.390	1						31%	34%				
121 OMA	649.540	3.380.474	7				789.285	3.859.679	6						22%	14%				
122 PACIFICO, ILHAS DO (EUA)	17.693	48.500	1																	
123 PAISES BAIXOS (HOLANDA)	21.480.091	191.682.371	13	40.169	366.968	3	0,2%	0,2%	21.481.342	197.165.765	13	35.814	373.113	6	0,2%	0,2%		3%	-11%	2%
124 PALAU	329	2.035	6	100	653	1	30,4%	32,1%	2.056	10.326	9	1.496	5.665	6	72,8%	54,9%	525%	407%	1396%	768%
125 PALESTINA	7.576.235	31.112.790	8	107.370	737.143	5	1,4%	2,4%	7.893.913	33.431.457	6	143.269	1.030.614	2	1,8%	3,1%	4%	8%	33%	40%
126 PANAMA	280.036	1.583.923	14	14.409	71.136	11	5,1%	4,5%	239.426	1.334.527	14	15.591	70.965	11	6,5%	5,3%	-15%	-16%	8%	0%
127 PAPUA NOVA GUINE							165.278	459.242	2											
128 PARAGUAI	11.366.103	32.616.890	8	88.120	278.906	3	0,8%	0,9%	11.524.247	33.088.756	8	308.489	1.105.145	2	2,7%	3,3%	1%	1%	250%	296%
129 PERU	7.362.568	19.643.979	6	206	1.881	2			7.985.094	24.849.185	6						9%	27%		

Destino	Janeiro a Dezembro / 2023							Janeiro a Dezembro / 2024							Variação 24/23					
	Brasil			Paraná		Part. UF/BR		Brasil			Paraná		Part. UF/BR		Brasil		Paraná			
	quilos	US\$	(*)	quilos	US\$	(*)	quilos	US\$	quilos	US\$	(*)	quilos	US\$	(*)	quilos	US\$	quilos	US\$		
130 PITCAIRN	107	683	3																	
131 POLONIA	1.443.954	5.603.044	3					1.092.797	3.786.329	2						-24%	-32%			
132 PORTO RICO	2.521.502	13.523.294	3					4.347.980	21.940.368	3	53.787	215.515	1	1,2%	1,0%	72%	62%			
133 PORTUGAL	1.854.432	10.199.517	13	4.034	35.880	1	0,2%	0,4%	2.240.257	11.425.206	13	5.037	26.855	3	0,2%	0,2%	21%	12%	25%	-25%
134 QUENIA	85.786	364.025	1					148.431	723.267	2						73%	99%			
135 QUIRGUISTAO	31	517	1																	
136 REINO UNIDO	26.944.851	138.187.245	14	1.196	4.213	2		26.969.240	138.673.442	13	2.034	15.797	10			0%	0%	70%	275%	
137 REPUBLICA DOMINICANA	26.876	35.186	2					39.473	400.376	1						47%	1038%			
138 ROMENIA	1.133.958	4.473.825	2					1.181.707	4.290.634	1						4%	-4%			
139 RUSSIA	58.974.015	208.685.611	6	1.113.539	3.608.888	4	1,9%	1,7%	86.027.179	306.768.666	8	80	209	2		46%	47%	-100%	-100%	
140 SANTA LUCIA	70.149	299.539	1					53.088	217.951	1						-24%	-27%			
141 SAO CRISTOVAO E NEVIS	156	1.316	5	40	242	1	25,6%	18,4%	338	1.601	3	338	1.601	3	100,0%	100,0%	117%	22%	745%	562%
142 SAO TOME E PRINCIPE	62.408	136.481	5					63.641	154.218	5						2%	13%			
143 SAO VICENTE E GRANADINAS	40.535	186.288	6	250	1.463	2	0,6%	0,8%	98.981	404.151	2	165	1.280	2	0,2%	0,3%	144%	117%	-34%	-13%
144 SEICHELES	466.617	2.461.397	7					625.588	2.973.673	9	621	3.796	1	0,1%	0,1%	34%	21%			
145 SENEGAL	416.841	1.668.646	6					335.278	1.335.534	5						-20%	-20%			
146 SERRA LEOA	1.037.223	974.866	3	40	319	1		3.034.928	2.705.571	8	37.568	33.272	6	1,2%	1,2%	193%	178%	93820%	10330%	
147 SERVIA	2.655.599	10.634.437	3					4.737.776	16.672.008	3	40.000	163.535	1	0,8%	1,0%	78%	57%			
148 SINGAPURA	20.604.277	85.932.547	16	1.204	8.277	8		22.557.248	89.229.392	16	64.514	223.244	9	0,3%	0,3%	10%	4%	5258%	2597%	
149 SINT MAARTEN	107.982	311.433	5					194.788	610.601	6						80%	96%			
150 SRI LANKA	25	66	1	25	66	1	100,0%	100,0%												
151 SUAZILANDIA								7	104	2										
152 SUECIA	1.259.923	11.553.259	3					840.181	9.796.736	4						-33%	-15%			
153 SUICA	504.517	3.078.843	10					90.848	624.202	8						-82%	-80%			
154 SURINAME	148.211	527.605	4					114.857	411.555	3						-23%	-22%			
155 TADJQUISTAO								27.000	27.450	1										
156 TAILANDIA	1.732.525	3.333.449	11	27.142	34.556	2	1,6%	1,0%	4.228.554	10.035.261	9	27.319	61.105	7	0,6%	0,6%	144%	201%	1%	77%
157 TAIWAN (FORMOSA)	992	5.488	11	160	349	2	16,1%	6,4%	50	209	2					-95%	-96%			
158 TANZANIA	212.936	973.585	6	74	536	4		0,1%	171.190	815.189	6	379	2.961	6	0,2%	0,4%	-20%	-16%	412%	452%
159 TIMOR LESTE	36.174	172.721	4					115.439	527.978	3						219%	206%			
160 TOGO	131.017	523.148	1																	
161 TOQUELAU	573	4.271	5					648	4.237	3						13%	-1%			
162 TRINIDAD E TOBAGO	967.867	3.765.772	1					1.356.226	4.960.133	1						40%	32%			

Destino	Janeiro a Dezembro / 2023						Janeiro a Dezembro / 2024						Variação 24/23							
	Brasil			Paraná			Part. UF/BR		Brasil			Paraná			Part. UF/BR		Brasil		Paraná	
	quilos	US\$	(*)	quilos	US\$	(*)	quilos	US\$	quilos	US\$	(*)	quilos	US\$	(*)	quilos	US\$	quilos	US\$	quilos	US\$
163 TUNISIA	1.402.639	5.380.511	5					1.970.818	7.496.309	6						41%	39%			
164 TURCAS E CAICOS, ILHAS	17.952	66.885	1					17.952	56.695	1							-15%			
165 TURCOMENISTAO								1.019.819	3.599.979	1										
166 TURQUIA	14.071.584	69.648.662	11	340	1.590	6		56.589.971	250.828.463	11	24.748	76.295	6			302%	260%	7179%	4698%	
167 UCRANIA	410.338	1.521.601	4					1.399.340	4.574.248	4	27.023	63.929	1	1,9%	1,4%	241%	201%			
168 URUGUAI	28.555.004	121.191.777	10	1.112.459	4.800.014	3	3,9%	4,0%	31.624.800	140.137.420	11	2.472.859	12.044.846	4	7,8%	8,6%	11%	16%	122%	151%
169 UZBEQUISTAO	162.174	313.852	1					391.813	814.026	1						142%	159%			
170 VANUATU	321	1.903	6					122	863	4						-62%	-55%			
171 VENEZUELA	3.656	7.497	1					723.344	1.082.613	5						9685%	4341%			
172 VIETNA	2.156.786	5.282.338	8	1.227.330	3.601.067	7	56,9%	68,2%	2.123.411	5.991.426	8	935.407	2.425.667	5	44,1%	40,5%	-2%	13%	-24%	-33%
173 VIRGENS, ILHAS (BRITANICAS)	17.952	65.995	1																	
Total	2.534.992.114	10.843.773.106	19	30.709.931	102.368.593	14	1,2%	0,9%	3.193.071.926	3.135.243.452	19	42.386.156	146.491.761	16	1,3%	1,1%	26%	21%	38%	43%

SINDICARNE

SINDICATO DA INDÚSTRIA DE CARNES E DERIVADOS NO ESTADO DO PARANÁ.

Exportação de Carne e Derivados de Bovinos - Janeiro a Dezembro / 2024 (por região de destino)

Regiões Importadoras	Janeiro a Dezembro / 2023							Janeiro a Dezembro / 2024							Variação 24/23					
	Brasil			Paraná			Part. UF/BR	Brasil			Paraná			Part. UF/BR	Brasil		Paraná			
	quilos	US\$	(*)	quilos	US\$	(*)	quilos	US\$	(*)	quilos	US\$	(*)	quilos	US\$	(*)	quilos	US\$	quilos	US\$	
AFRICA	166.315.752	487.310.027	34	1.189.124	2.078.756	7	0,7%	0,4%	243.410.277	759.248.003	35	2.722.002	4.780.417	18	1,1%	0,6%	46%	56%	129%	130%
AMERICA CENTRAL	10.230.359	49.094.794	21	18.747	98.731	7	0,2%	0,2%	14.828.279	67.098.408	20	73.140	305.997	10	0,5%	0,5%	45%	37%	290%	210%
AMERICA DO NORTE	370.702.107	1.179.846.300	4	10.180.284	13.435.152	2	2,7%	1,1%	587.007.151	1.892.727.545	4	10.835.117	13.340.803	3	1,8%	0,7%	58%	60%	6%	-1%
AMERICA DO SUL	153.834.182	685.815.364	13	2.711.128	13.352.780	4	1,8%	1,9%	167.598.603	755.318.224	13	5.164.085	26.519.488	4	3,1%	3,5%	9%	10%	90%	99%
ASIA - CENTRAL E SUL	1.717.730	6.607.907	7	35	117	2			2.964.310	11.134.389	6						73%	69%		
ASIA - EXTR. ORIENTE (LESTE)	1.331.504.054	6.137.134.208	6	12.207.503	50.962.995	5	0,9%	0,8%	1.447.018.668	6.387.302.320	6	20.067.616	85.907.117	3	1,4%	1,3%	9%	4%	64%	69%
ASIA - ORIENTE MEDIO	196.361.960	881.399.493	11	2.987.684	17.721.341	4	1,5%	2,0%	294.965.279	1.325.226.608	13	2.404.441	10.675.899	6	0,8%	0,8%	50%	50%	-20%	-40%
ASIA - SUDESTE ASIATICO	106.339.196	383.344.301	10	28.506	43.582	3			156.212.111	559.347.904	11	304.745	1.238.065	5	0,2%	0,2%	47%	46%	969%	2741%
EUROPA OCIDENTAL	116.059.806	728.732.415	31	113.624	656.985	10	0,1%	0,1%	123.866.938	783.975.061	31	580.750	3.166.843	16	0,5%	0,4%	7%	8%	411%	382%
LESTE EUROPEU	78.783.073	293.145.594	8	1.218.861	3.816.508	3	1,5%	1,3%	153.385.900	586.525.857	7	210.291	438.125	4	0,1%	0,1%	95%	100%	-83%	-89%
OCEANIA	1.281.133	6.147.631	12	24.670	133.380	3	1,9%	2,2%	1.084.131	4.633.346	11	23.927	118.770	2	2,2%	2,6%	-15%	-25%	-3%	-11%
ORIGEM NAO DECLARADA	1.862.762	5.195.072	3	29.765	68.266	2	1,6%	1,3%	730.279	2.705.787	3	42	237	1			-61%	-48%	-100%	-100%
Total	2.534.992.114	0.843.773.106	160	30.709.931	102.368.593	52	1,2%	0,9%	3.193.071.926	13.135.243.452	160	42.386.156	146.491.761	72	1,3%	1,1%	26%	21%	38%	43%

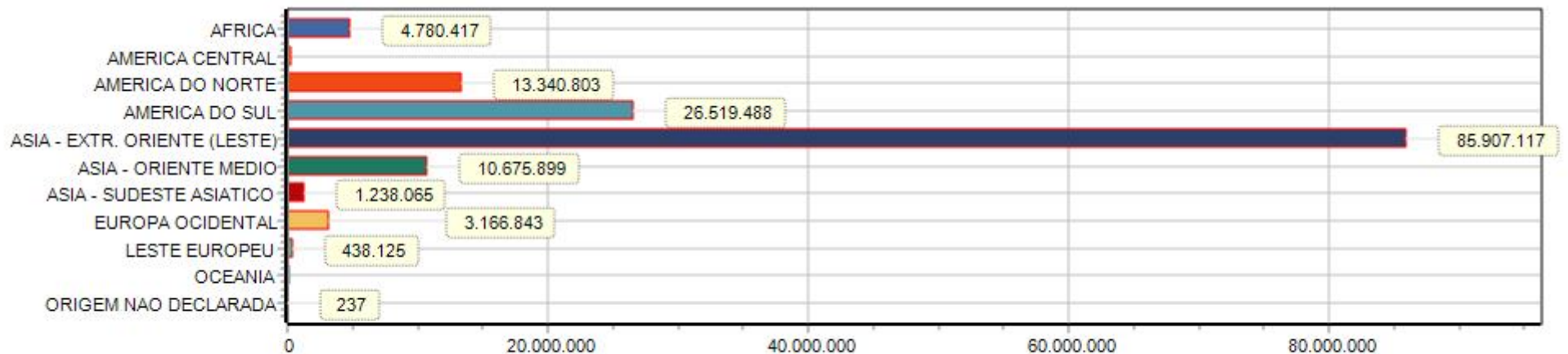

*Obs. Gráfico referente coluna (US\$) no ano 2024.

SINDICARNE

SINDICATO DA INDÚSTRIA DE CARNES E DERIVADOS NO ESTADO DO PARANÁ.

Exportação de Carne e Derivados de Bovinos - Brasil - Janeiro a Dezembro / 2024 (20 principais destinos)

Posição			Destino	Janeiro a Dezembro / 2023				Janeiro a Dezembro / 2024				Variação 24/23	
				Brasil		Participação %		Brasil		Participação %			
2023	2024	mob		quilos	US\$	quilos	US\$	quilos	US\$	quilos	US\$	quilos	US\$
1	1	=	CHINA	1.208.507.499	5.754.018.182	47,7%	53,1%	1.326.679.153	5.986.773.672	41,5%	45,6%	10%	4%
2	2	=	ESTADOS UNIDOS	357.155.878	1.115.955.559	14,1%	10,3%	532.653.154	1.637.699.125	16,7%	12,5%	49%	47%
5	3	2	EMIRADOS ARABES UNIDOS	77.387.885	338.338.367	3,1%	3,1%	133.342.278	605.536.053	4,2%	4,6%	72%	79%
3	4	-1	CHILE	100.468.227	487.739.684	4,0%	4,5%	109.911.361	532.600.142	3,4%	4,1%	9%	9%
4	5	-1	HONG KONG	119.921.608	373.199.383	4,7%	3,4%	117.220.692	389.619.458	3,7%	3,0%	-2%	4%
8	6	2	FILIPINAS	56.218.508	210.762.136	2,2%	1,9%	92.294.127	335.318.788	2,9%	2,6%	64%	59%
6	7	-1	EGITO	72.591.056	263.375.198	2,9%	2,4%	87.157.713	307.895.098	2,7%	2,3%	20%	17%
9	8	1	RUSSIA	58.974.015	208.685.611	2,3%	1,9%	86.027.179	306.768.666	2,7%	2,3%	46%	47%
7	9	-2	ARABIA SAUDITA	48.956.278	214.333.424	1,9%	2,0%	57.884.118	256.970.968	1,8%	2,0%	18%	20%
17	10	7	TURQUIA	14.071.584	69.648.662	0,6%	0,6%	56.589.971	250.828.463	1,8%	1,9%	302%	260%
28	11	17	MEXICO	5.094.045	23.753.069	0,2%	0,2%	46.128.078	216.020.621	1,4%	1,6%	806%	809%
40	12	28	ARGELIA	2.530.402	11.578.459	0,1%	0,1%	43.936.567	203.882.878	1,4%	1,6%	1636%	1661%
10	13	-3	PAISES BAIXOS (HOLANDA)	21.480.091	191.682.371	0,8%	1,8%	21.481.342	197.165.765	0,7%	1,5%	0%	3%
11	14	-3	ITALIA	25.767.681	168.547.032	1,0%	1,6%	26.852.846	189.750.246	0,8%	1,4%	4%	13%
13	15	-2	ISRAEL	25.533.180	130.462.009	1,0%	1,2%	34.628.932	173.854.861	1,1%	1,3%	36%	33%
14	16	-2	URUGUAI	28.555.004	121.191.777	1,1%	1,1%	31.624.800	140.137.420	1,0%	1,1%	11%	16%
12	17	-5	REINO UNIDO	26.944.851	138.187.245	1,1%	1,3%	26.969.240	138.673.442	0,8%	1,1%	0%	0%
19	18	1	LIBANO	12.128.939	61.059.487	0,5%	0,6%	18.540.294	91.855.917	0,6%	0,7%	53%	50%
15	19	-4	SINGAPURA	20.604.277	85.932.547	0,8%	0,8%	22.557.248	89.229.392	0,7%	0,7%	9%	4%
16	20	-4	LIBIA	20.853.187	76.309.571	0,8%	0,7%	24.136.618	86.975.175	0,8%	0,7%	16%	14%
			DEMAIS PAÍSES	231.247.919	799.013.333	9,1%	7,4%	296.456.215	997.687.302	9,3%	7,6%	28%	25%
			Total	2.534.992.114	10.843.773.106	100,0%	100,0%	3.193.071.926	13.135.243.452	100,0%	100,0%	26%	21%

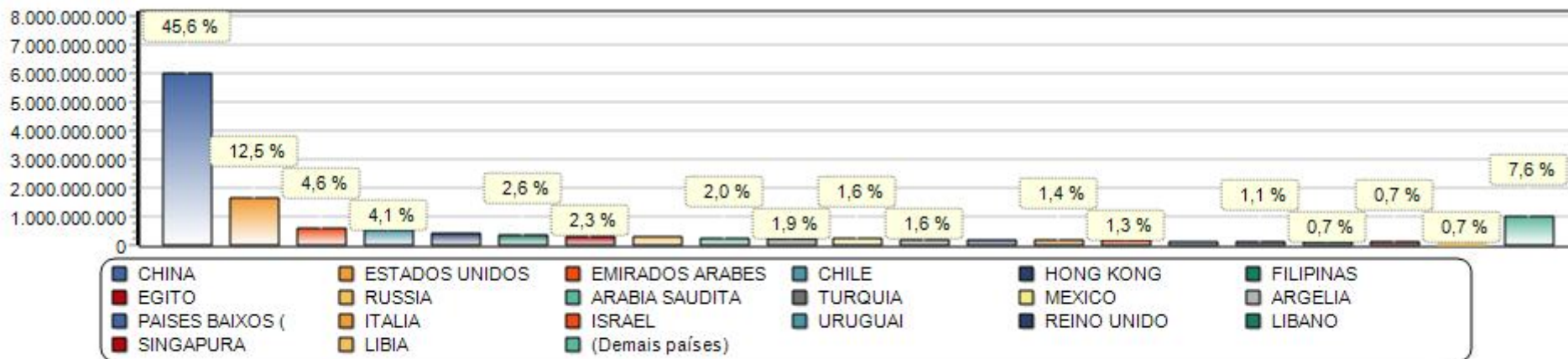

*Obs. Gráfico referente coluna (US\$) no ano 2024.

SINDICARNE

SINDICATO DA INDÚSTRIA DE CARNES E DERIVADOS NO ESTADO DO PARANÁ.

Exportação de Carne e Derivados de Bovinos - Brasil - Janeiro a Dezembro / 2024 - Desempenho por destino

Destino	Janeiro a Dezembro / 2023				Janeiro a Dezembro / 2024				Evolução 2023/2024		
	Brasil		Part.%	Preço Médio	Brasil		Part.%	Preço Médio	Dif.Venda	Dif.Par.%	Dif.Var.%
	quilos	US\$	US\$		quilos	US\$	US\$		US\$	US\$	P.Méd.
Destinos com Desempenho Comparativo Positivo											
1 ESTADOS UNIDOS	357.155.878	1.115.955.559	10,3%	3,12	532.653.154	1.637.699.125	12,5%	3,07	521.743.566	2,2%	-1,6%
2 EMIRADOS ARABES UNIDOS	77.387.885	338.338.367	3,1%	4,37	133.342.278	605.536.053	4,6%	4,54	267.197.686	1,5%	3,9%
3 CHINA	1.208.507.499	5.754.018.182	53,1%	4,76	1.326.679.153	5.986.773.672	45,6%	4,51	232.755.490	-7,5%	-5,2%
4 ARGELIA	2.530.402	11.578.459	0,1%	4,58	43.936.567	203.882.878	1,6%	4,64	192.304.419	1,5%	1,4%
5 MEXICO	5.094.045	23.753.069	0,2%	4,66	46.128.078	216.020.621	1,6%	4,68	192.267.552	1,4%	0,4%
6 TURQUIA	14.071.584	69.648.662	0,6%	4,95	56.589.971	250.828.463	1,9%	4,43	181.179.801	1,3%	-10,4%
7 FILIPINAS	56.218.508	210.762.136	1,9%	3,75	92.294.127	335.318.788	2,6%	3,63	124.556.652	0,7%	-3,1%
8 RUSSIA	58.974.015	208.685.611	1,9%	3,54	86.027.179	306.768.666	2,3%	3,57	98.083.055	0,4%	0,8%
9 CHILE	100.468.227	487.739.684	4,5%	4,85	109.911.361	532.600.142	4,1%	4,85	44.860.458	-0,4%	-0,2%
10 EGITO	72.591.056	263.375.198	2,4%	3,63	87.157.713	307.895.098	2,3%	3,53	44.519.900	-0,1%	-2,6%
11 ISRAEL	25.533.180	130.462.009	1,2%	5,11	34.628.932	173.854.861	1,3%	5,02	43.392.852	0,1%	-1,7%
12 ARABIA SAUDITA	48.956.278	214.333.424	2,0%	4,38	57.884.118	256.970.968	2,0%	4,44	42.637.544	0,3%	1,4%
13 INDONESIA	2.736.644	13.983.366	0,1%	5,11	11.418.433	53.125.595	0,4%	4,65	39.142.229	0,3%	-8,9%
14 LIBANO	12.128.939	61.059.487	0,6%	5,03	18.540.294	91.855.917	0,7%	4,95	30.796.430	0,1%	-1,6%
15 JORDANIA	11.447.787	48.303.072	0,4%	4,22	20.284.315	77.884.549	0,6%	3,84	29.581.477	0,2%	-9,0%
16 ITALIA	25.767.681	168.547.032	1,6%	6,54	26.852.846	189.750.246	1,4%	7,07	21.203.214	-0,2%	8,0%
17 URUGUAI	28.555.004	121.191.777	1,1%	4,24	31.624.800	140.137.420	1,1%	4,43	18.945.643	0,4%	4,4%
18 ESPANHA	10.991.707	66.993.698	0,6%	6,09	14.178.938	85.046.031	0,6%	6,00	18.052.333	0,4%	-1,6%
19 IRAQUE	4.720.612	16.881.085	0,2%	3,58	11.087.540	33.491.793	0,3%	3,02	16.610.708	0,1%	-15,5%
20 HONG KONG	119.921.608	373.199.383	3,4%	3,11	117.220.692	389.619.458	3,0%	3,32	16.420.075	-0,4%	6,8%
21 LIBIA	20.853.187	76.309.571	0,7%	3,66	24.136.618	86.975.175	0,7%	3,60	10.665.604	0,4%	-1,5%
22 PORTO RICO	2.521.502	13.523.294	0,1%	5,36	4.347.980	21.940.368	0,2%	5,05	8.417.074	0,1%	-5,9%
23 CATAR	4.092.096	21.791.011	0,2%	5,33	5.468.952	30.029.108	0,2%	5,49	8.238.097	0,4%	3,1%
24 GEORGIA	4.593.565	10.687.405	0,1%	2,33	7.704.756	18.478.379	0,1%	2,40	7.790.974	0,4%	3,1%
25 GANA	11.703.542	14.070.707	0,1%	1,20	16.556.940	21.510.517	0,2%	1,30	7.439.810	0,1%	8,1%
26 ALBANIA	8.268.893	24.779.149	0,2%	3,00	10.223.043	31.704.291	0,2%	3,10	6.925.142	0,4%	3,5%
27 TAILANDIA	1.732.525	3.333.449	0,1%	1,92	4.228.554	10.035.261	0,1%	2,37	6.701.812	0,4%	23,3%
28 SERVIA	2.655.599	10.634.437	0,1%	4,00	4.737.776	16.672.008	0,1%	3,52	6.037.571	0,4%	-12,1%
29 PAISES BAIXOS (HOLANDA)	21.480.091	191.682.371	1,8%	8,92	21.481.342	197.165.765	1,5%	9,18	5.483.394	-0,3%	2,9%
30 PERU	7.362.568	19.643.979	0,2%	2,67	7.985.094	24.849.185	0,2%	3,11	5.205.206	0,4%	16,6%
31 COSTA DO MARFIM	15.257.521	13.671.425	0,1%	0,90	19.053.223	18.691.726	0,1%	0,98	5.020.301	0,4%	9,5%
32 CONGO	2.333.944	3.895.629	0,1%	1,67	6.137.304	8.589.512	0,1%	1,40	4.693.883	0,4%	-16,1%
33 JAMAICA	1.885.169	8.733.724	0,1%	4,63	3.435.051	13.302.709	0,1%	3,87	4.568.985	0,4%	-16,4%
34 CURACAO	1.719.480	9.448.427	0,1%	5,49	2.280.916	13.057.998	0,1%	5,72	3.609.571	0,4%	4,2%
35 TURCOMENISTAO					1.019.819	3.599.979		3,53	3.599.979		
36 GABAO	3.244.739	10.229.187	0,1%	3,15	4.877.405	13.702.243	0,1%	2,81	3.473.056	0,4%	-10,9%
37 SINGAPURA	20.604.277	85.932.547	0,8%	4,17	22.557.248	89.229.392	0,7%	3,96	3.296.845	-0,1%	-5,2%
38 UCRANIA	410.338	1.521.601	0,1%	3,71	1.399.340	4.574.248	0,1%	3,27	3.052.647	0,4%	-11,8%
39 ALEMANHA	7.572.006	55.789.810	0,5%	7,37	7.532.787	58.552.073	0,4%	7,77	2.762.263	-0,1%	5,5%
40 AZERBAIJAO	640.556	2.219.844	0,1%	3,47	1.310.903	4.732.959	0,1%	3,61	2.513.115	0,4%	4,2%

OBS: A classificação comparativa é baseada na variação líquida das vendas (em US\$) ajustada pelo preço médio e pela participação relativa sobre as vendas totais.

Elaboração: SINDICARNE/PR

Página 49

Destino	Janeiro a Dezembro / 2023				Janeiro a Dezembro / 2024				Evolução 2023/2024		
	Brasil		Part.%	Preço Médio	Brasil		Part.%	Preço Médio	Dif.Venda	Dif.Par.%	Dif.Var.%
	quilos	US\$	US\$		quilos	US\$	US\$		US\$	US\$	US\$
Destinos com Desempenho Comparativo Positivo											
41 PALESTINA	7.576.235	31.112.790	0,3%	4,11	7.893.913	33.431.457	0,3%	4,24	2.318.667		3,1%
42 TUNISIA	1.402.639	5.380.511		3,84	1.970.818	7.496.309	0,1%	3,80	2.115.798		-0,8%
43 AFRICA DO SUL	2.198.443	3.497.352		1,59	4.763.519	5.445.466		1,14	1.948.114		-28,1%
44 BAREIN	610.363	3.319.989		5,44	1.164.675	5.208.603		4,47	1.888.614		-17,8%
45 CABO VERDE	338.310	1.756.801		5,19	598.157	3.594.791		6,01	1.837.990		15,7%
46 LAOS	5.338.060	17.906.157	0,2%	3,35	5.488.169	19.737.106	0,2%	3,60	1.830.949		7,2%
47 ARUBA	1.932.446	10.140.066	0,1%	5,25	2.216.021	11.928.367	0,1%	5,38	1.788.301		2,6%
48 BELGICA	3.773.285	23.365.767	0,2%	6,19	4.092.504	25.121.275	0,2%	6,14	1.755.508		-0,9%
49 SERRA LEOA	1.037.223	974.866		0,94	3.034.928	2.705.571		0,89	1.730.705		-5,1%
50 COMORES	119.407	408.118		3,42	644.378	1.959.163		3,04	1.551.045		-11,0%
51 IRA					326.317	1.471.974		4,51	1.471.974		
52 PORTUGAL	1.854.432	10.199.517	0,1%	5,50	2.240.257	11.425.206	0,1%	5,10	1.225.689		-7,3%
53 TRINIDAD E TOBAGO	967.867	3.765.772		3,89	1.356.226	4.960.133		3,66	1.194.361		-6,0%
54 MALTA	264.692	1.525.707		5,76	505.967	2.698.468		5,33	1.172.761		-7,5%
55 VENEZUELA	3.656	7.497		2,05	723.344	1.082.613		1,50	1.075.116		-27,0%
56 COREIA DO SUL	676.934	3.395.798		5,02	853.286	4.364.559		5,12	968.761		2,0%
57 CUBA	681.483	3.542.932		5,20	863.670	4.477.687		5,18	934.755		-0,3%
58 MALDIVAS	363.733	2.447.425		6,73	465.443	3.293.252		7,08	845.827		5,2%
59 BARBADOS	284.967	1.203.184		4,22	582.201	2.002.814		3,44	799.630		-18,5%
60 VIETNA	2.156.786	5.282.338		2,45	2.123.411	5.991.426		2,82	709.088		15,2%
61 CAMBOJA	71.304	318.358		4,46	225.882	972.035		4,30	653.677		-3,6%
62 ANGOLA	9.663.415	29.962.782	0,3%	3,10	10.359.110	30.604.207	0,2%	2,95	641.425	-0,1%	-4,7%
63 BANGLADESH	45.465	75.334		1,66	222.430	692.494		3,11	617.160		87,9%
64 LITUANIA	41.736	158.093		3,79	174.768	704.280		4,03	546.187		6,4%
65 SEICHELES	466.617	2.461.397		5,27	625.588	2.973.673		4,75	512.276		-9,9%
66 UZBEQUISTAO	162.174	313.852		1,94	391.813	814.026		2,08	500.174		7,4%
67 REINO UNIDO	26.944.851	138.187.245	1,3%	5,13	26.969.240	138.673.442	1,1%	5,14	486.197	-0,2%	0,3%
68 OMA	649.540	3.380.474		5,20	789.285	3.859.679		4,89	479.205		-6,0%
69 PARAGUAI	11.366.103	32.616.890	0,3%	2,87	11.524.247	33.088.756	0,3%	2,87	471.866		0,1%
70 PAPUA NOVA GUINE					165.278	459.242		2,78	459.242		
71 BENIN	22.394	47.218		2,11	127.252	476.681		3,75	429.463		77,7%
72 GUINE	2.725.931	4.540.025		1,67	3.188.603	4.958.324		1,56	418.299		-6,6%
73 BULGARIA	147.296	562.809		3,82	315.624	968.093		3,07	405.284		-19,7%
74 REPUBLICA DOMINICANA	26.876	35.186		1,31	39.473	400.376		10,14	365.190		674,8%
75 QUENIA	85.786	364.025		4,24	148.431	723.267		4,87	359.242		14,8%
76 TIMOR LESTE	36.174	172.721		4,77	115.439	527.978		4,57	355.257		-4,2%
77 SINT MAARTEN	107.982	311.433		2,88	194.788	610.601		3,13	299.168		8,7%
78 MOCAMBIQUE					138.216	294.696		2,13	294.696		
79 BELARUS					65.823	286.428		4,35	286.428		
80 NIGERIA	526.871	1.907.431		3,62	663.486	2.165.174		3,26	257.743		-9,9%
81 BAHAMAS	943.802	3.575.026		3,79	994.605	3.815.899		3,84	240.873		1,3%
82 SAO VICENTE E GRANADINAS	40.535	186.288		4,60	98.981	404.151		4,08	217.863		-11,2%
83 ARMENIA	50.980	222.626		4,37	178.983	438.862		2,45	216.236		-43,9%
84 BONAIRE, SAINT EUSTATIUS E SABA	134.714	645.452		4,79	154.018	835.587		5,43	190.135		13,2%
85 GUIANA	505.712	1.893.818		3,74	557.450	2.081.675		3,73	187.857		-0,3%

OBS: A classificação comparativa é baseada na variação líquida das vendas (em US\$) ajustada pelo preço médio e pela participação relativa sobre as vendas totais.

Destino	Janeiro a Dezembro / 2023				Janeiro a Dezembro / 2024				Evolução 2023/2024		
	Brasil		Part. %	Preço Médio	Brasil		Part. %	Preço Médio	Dif.Venda	Dif.Par. %	Dif.Var. %
	quilos	US\$	US\$		quilos	US\$	US\$		US\$	US\$	P.Méd.
Destinos com Desempenho Comparativo Positivo											
86 NOVA ZELANDIA	119.548	542.741		4,54	157.047	726.390		4,63	183.649		1,9%
87 GRANADA	257.440	1.032.944		4,01	316.764	1.193.776		3,77	160.832		-6,1%
88 GUINE-BISSAU	54.000	48.070		0,89	165.039	171.763		1,04	123.693		16,9%
89 DJIBUTI	16.024	142.037		8,86	31.635	260.487		8,23	118.450		-7,1%
90 GUINE EQUATORIAL	402.143	1.683.990		4,19	393.854	1.800.527		4,57	116.537		9,2%
91 AUSTRIA	184	1.102		5,99	21.850	101.650		4,65	100.548		-22,3%
92 BELIZE	56.186	261.798		4,66	89.711	356.378		3,97	94.580		-14,7%
93 KIRIBATI					19.298	77.827		4,03	77.827		
94 BRASIL	537	4.534		8,44	6.340	68.569		10,82	64.035		28,1%
95 NIGER					16.061	49.855		3,10	49.855		
96 BRUNEI	66.316	290.324		4,38	77.538	328.626		4,24	38.302		-3,2%
97 ESLOVAQUIA	53.489	222.538		4,16	69.578	258.972		3,72	36.434		-10,5%
98 TADJQUISTAO					27.000	27.450		1,02	27.450		
99 SAO TOME E PRINCIPE	62.408	136.481		2,19	63.641	154.218		2,42	17.737		10,8%
100 MAURITANIA	15.275	143.560		9,40	24.891	160.763		6,46	17.203		-31,3%
101 ANGUILLA					4.798	17.028		3,55	17.028		
102 PALAU	329	2.035		6,19	2.056	10.326		5,02	8.291		-18,8%
103 CROACIA	30	211		7,03	1.001	6.694		6,69	6.483		-4,9%
104 BOLIVIA	1.733.515	3.871.028		2,23	2.018.804	3.876.583		1,92	5.555		-14,0%
105 LUXEMBURGO	627	7.415		11,83	1.041	12.008		11,54	4.593		-2,5%
106 MARTINICA	1	6		6,00	156	1.809		11,60	1.803		93,3%
107 MARIANAS DO NORTE, ILHAS					137	1.236		9,02	1.236		
108 COOK, ILHAS	5	44		8,80	117	817		6,98	773		-20,6%
109 SAO CRISTOVAO E NEVIS	156	1.316		8,44	338	1.601		4,74	285		-43,9%
110 FALKLAND (MALVINAS)					23	250		10,87	250		
111 SUAZILANDIA					7	104		14,86	104		
112 HUNGRIA					10	31		3,10	31		
Destinos com Desempenho Comparativo Negativo											
1 MARROCOS	2.807.397	11.367.674	0,1%	4,05	1.557.725	6.517.308		4,18	-8.850.366		3,3%
2 ARGENTINA	1.800.621	8.006.242	0,1%	4,45	697.349	3.227.891		4,63	-4.778.351		4,1%
3 SUICA	504.517	3.078.843		6,10	90.848	624.202		6,87	-2.454.641		12,6%
4 MIANMAR	1.708.148	4.584.830		2,68	664.389	2.485.510		3,74	-2.099.320		39,4%
5 POLONIA	1.443.954	5.603.044	0,1%	3,88	1.092.797	3.786.329		3,46	-1.816.715		-10,7%
6 SUECIA	1.259.923	11.553.259	0,1%	9,17	840.181	9.796.736	0,1%	11,66	-1.756.523		27,2%
7 NORUEGA	207.074	2.867.149		13,85	106.525	1.341.525		12,59	-1.525.624		-9,0%
8 DINAMARCA	287.857	1.912.044		6,64	98.194	766.102		7,80	-1.145.942		17,5%
9 CONGO, REPUBLICA DEMOCRATICA	10.049.006	15.741.938	0,1%	1,57	9.622.374	14.741.574	0,1%	1,53	-1.000.364		-2,2%
10 AUSTRALIA	777.221	3.194.056		4,11	555.583	2.194.996		3,95	-999.060		-3,9%
11 GUAM	156.210	994.663		6,37					-994.663		
12 CANADA	8.192.380	39.062.552	0,4%	4,77	8.015.309	38.171.003	0,3%	4,76	-891.549	-0,1%	-0,1%
13 COVEITE (KUWEIT)	3.259.045	12.417.785	0,1%	3,81	3.535.362	11.553.819	0,1%	3,27	-863.966		-14,2%
14 FRANCA	517.791	2.606.594		5,03	443.665	1.878.329		4,23	-728.265		-15,9%
15 BUTAO	1.058.022	3.339.135		3,16	817.439	2.617.112		3,20	-722.023		1,4%
16 JAPAO	240.235	1.233.019		5,13	142.076	552.996		3,89	-680.023		-24,2%
17 LIBERIA	3.010.015	3.707.284		1,23	1.226.386	3.036.039		2,48	-671.245		101,0%

OBS: A classificação comparativa é baseada na variação líquida das vendas (em US\$) ajustada pelo preço médio e pela participação relativa sobre as vendas totais.

Destino	Janeiro a Dezembro / 2023				Janeiro a Dezembro / 2024				Evolução 2023/2024		
	Brasil		Part. %	Preço Médio	Brasil		Part. %	Preço Médio	Dif.Venda	Dif.Par. %	Dif.Var. %
	quilos	US\$	US\$		quilos	US\$	US\$		US\$	US\$	P.Méd.
Destinos com Desempenho Comparativo Negativo											
18	TOGO	131.017	523.148		3,99					-523.148	
19	MONTENEGRO	275.984	1.023.803		3,71	127.807	510.813		4,00	-512.990	7,7%
20	MACAU	181.841	926.198		5,09	108.748	449.740		4,14	-476.458	-18,8%
21	MAYOTTE	1.193.074	4.155.659		3,48	1.018.774	3.680.749		3,61	-474.910	3,7%
22	MAURICIO	388.805	1.808.740		4,65	333.977	1.389.010		4,16	-419.730	-10,6%
23	GRECIA	344.838	1.733.636		5,03	256.784	1.339.426		5,22	-394.210	3,8%
24	SENEGAL	416.841	1.668.646		4,00	335.278	1.335.534		3,98	-333.112	-0,5%
25	CAZAQUISTAO	88.280	431.578		4,89	47.366	117.526		2,48	-314.052	-49,2%
26	ESLOVENIA	127.145	475.790		3,74	65.826	219.890		3,34	-255.900	-10,7%
27	PANAMA	280.036	1.583.923		5,66	239.426	1.334.527		5,57	-249.396	-1,5%
28	BERMUDAS	259.804	1.075.120		4,14	210.610	836.796		3,97	-238.324	-4,0%
29	GUIANA FRANCESA	35.834	218.431		6,10					-218.431	
30	ROMENIA	1.133.958	4.473.825		3,95	1.181.707	4.290.634		3,63	-183.191	-8,0%
31	TANZANIA	212.936	973.585		4,57	171.190	815.189		4,76	-158.396	4,1%
32	CHIPRE	47.080	281.243		5,97	19.904	127.143		6,39	-154.100	6,9%
33	IRLANDA	82.907	374.102		4,51	48.992	228.464		4,66	-145.638	3,3%
34	INDIA	27.469	134.452		4,89	64	387		6,05	-134.065	23,5%
35	GAMBIA	304.939	563.467		1,85	270.953	432.525		1,60	-130.942	-13,6%
36	MALASIA	19.353.547	49.719.045	0,5%	2,57	19.670.973	49.595.933	0,4%	2,52	-123.112	-0,1%
37	HONDURAS	26.939	120.282		4,46					-120.282	
38	SURINAME	148.211	527.605		3,56	114.857	411.555		3,58	-116.050	0,7%
39	MADAGASCAR	104.440	111.960		1,07					-111.960	
40	DOMINICA	68.699	294.462		4,29	44.640	183.603		4,11	-110.859	-4,0%
41	CAYMAN, ILHAS	57.448	248.605		4,33	38.946	139.787		3,59	-108.818	-17,1%
42	MARSHALL, ILHAS	167.597	1.162.037		6,93	160.580	1.056.015		6,58	-106.022	-5,2%
43	MACEDONIA	62.482	318.987		5,11	74.041	224.147		3,03	-94.840	-40,7%
44	FINLANDIA	7.165	84.675		11,82					-84.675	
45	SANTA LUCIA	70.149	299.539		4,27	53.088	217.951		4,11	-81.588	-3,9%
46	VIRGENS, ILHAS (BRITANICAS)	17.952	65.995		3,68					-65.995	
47	ANTIGUA E BARBUDA	92.754	413.567		4,46	88.252	362.749		4,11	-50.818	-7,8%
48	PACIFICO, ILHAS DO (EUA)	17.693	48.500		2,74					-48.500	
49	CAMAROES	46.005	103.086		2,24	60.236	57.887		0,96	-45.199	-57,1%
50	TURÇAS E CAICOS, ILHAS	17.952	66.885		3,73	17.952	56.695		3,16	-10.190	-15,2%
51	MICRONESIA	38.546	173.155		4,49	39.829	163.009		4,09	-10.146	-8,9%
52	ILHA DE MAN	2.983	23.543		7,89	2.734	16.215		5,93	-7.328	-24,9%
53	TAIWAN (FORMOSA)	992	5.488		5,53	50	209		4,18	-5.279	-24,4%
54	MONACO	394	2.239		5,68					-2.239	
55	LETONIA	299	1.752		5,86					-1.752	
56	VANUATU	321	1.903		5,93	122	863		7,07	-1.040	19,3%
57	GIBRALTAR	1.037	8.731		8,42	1.078	7.929		7,36	-802	-12,6%
58	PITCAIRN	107	683		6,38					-683	
59	QUIRGUISTAO	31	517		16,68					-517	
60	SRI LANKA	25	66		2,64					-66	
61	TOQUELAU	573	4.271		7,45	648	4.237		6,54	-34	-12,3%

OBS: A classificação comparativa é baseada na variação líquida das vendas (em US\$) ajustada pelo preço médio e pela participação relativa sobre as vendas totais.

Destino	Janeiro a Dezembro / 2023				Janeiro a Dezembro / 2024				Evolução 2023/2024		
	Brasil		Part.%	Preço Médio	Brasil		Part.%	Preço Médio	Dif.Venda	Dif.Par.%	Dif.Var.%
	quilos	US\$	US\$		quilos	US\$	US\$		US\$	US\$	P.Méd.
Total	2.534.992.114	10.843.773.106	100,0%	4,28	3.193.071.926	13.135.243.452	100,0%	4,11	2.291.470.346		-4,0%

SINDICARNE

SINDICATO DA INDÚSTRIA DE CARNES E DERIVADOS NO ESTADO DO PARANÁ.

Exportação de Carne e Derivados de Bovinos - Janeiro a Dezembro / 2024 (por UF e Produto)

UF / Produto	Janeiro a Dezembro / 2023				Janeiro a Dezembro / 2024			
	UF		Particip.s/Total		UF		Particip.s/Total	
	quilos	US\$	quilos	US\$	quilos	US\$	quilos	US\$
ACRE								
CARNES DESOSSADAS DE BOVINO, CONGELADAS	52.540	226.615	4,0%	8,2%	4.398.252	18.410.990	74,5%	80,4%
CARNES DESOSSADAS DE BOVINO, FRESCAS OU REFRIGERADAS	10	61			525.417	2.202.383	8,9%	9,6%
LINGUAS DE BOVINO, CONGELADAS	157.388	336.285	12,0%	12,1%	60.970	111.534	1,0%	0,5%
MIUDEZAS COMESTIVEIS DE BOVINO, FRESCAS OU REFRIGERADAS	24	19						
OUTRAS MIUDEZAS COMESTIVEIS DE BOVINO, CONGELADAS	1.065.497	2.097.547	81,4%	75,8%	851.287	2.006.572	14,4%	8,8%
RABOS DE BOVINO, CONGELADOS	6.563	28.680	0,5%	1,0%	6.210	22.595	0,1%	0,1%
TRIPAS DE BOVINOS, FRESCAS, REFRIG.CONGEL.SALG.DEFUMADAS	26.841	78.578	2,1%	2,8%	57.747	157.968	1,0%	0,7%
SubTotal	1.308.863	2.767.785	0,1%		5.899.883	22.912.042	0,2%	0,2%
ALAGOAS								
CARNES DE BOVINOS, SALGADAS/EM SALMOURA/SECAS/DEFUMADAS	896	3.278	6,5%	3,5%	1.907	8.726	8,3%	5,6%
CARNES DESOSSADAS DE BOVINO, CONGELADAS	5.333	42.034	38,7%	45,2%	9.589	77.262	41,9%	49,4%
CARNES DESOSSADAS DE BOVINO, FRESCAS OU REFRIGERADAS	2.859	20.132	20,7%	21,6%	4.049	28.042	17,7%	17,9%
FIGADOS DE BOVINO, CONGELADOS	704	3.881	5,1%	4,2%	1.234	8.447	5,4%	5,4%
LINGUAS DE BOVINO, CONGELADAS	384	1.661	2,8%	1,8%	628	2.710	2,7%	1,7%
OUTRAS MIUDEZAS COMESTIVEIS DE BOVINO, CONGELADAS	368	2.358	2,7%	2,5%	947	4.809	4,1%	3,1%
OUTRAS PECAS NAO DESOSSADAS DE BOVINO, CONGELADAS	827	4.968	6,0%	5,3%	982	5.432	4,3%	3,5%
PREPARACOES ALIMENTICIAS E CONSERVAS, DE BOVINOS	1.286	8.140	9,3%	8,7%	1.677	9.593	7,3%	6,1%
QUARTOS TRASEIROS NAO DESOSSADOS DE BOVINO, CONGELADOS	213	1.600	1,5%	1,7%	487	3.106	2,1%	2,0%
RABOS DE BOVINO, CONGELADOS	922	5.039	6,7%	5,4%	1.360	8.360	5,9%	5,3%
SubTotal	13.792	93.091			22.860	156.487		
AMAPA								
CARCACAS E MEIAS-CARCACAS DE BOVINO, CONGELADAS	62	333	2,3%	1,3%	150	703	3,8%	2,2%
CARNES DE BOVINOS, SALGADAS/EM SALMOURA/SECAS/DEFUMADAS	46	698	1,7%	2,6%	84	1.228	2,1%	3,8%
CARNES DESOSSADAS DE BOVINO, CONGELADAS	246	2.439	9,0%	9,2%	714	5.810	18,2%	17,9%
CARNES DESOSSADAS DE BOVINO, FRESCAS OU REFRIGERADAS	1.437	15.481	52,7%	58,4%	2.139	18.928	54,4%	58,4%
FIGADOS DE BOVINO, CONGELADOS	41	149	1,5%	0,6%	38	136	1,0%	0,4%
LINGUAS DE BOVINO, CONGELADAS	40	215	1,5%	0,8%	172	655	4,4%	2,0%
OUTRAS MIUDEZAS COMESTIVEIS DE BOVINO, CONGELADAS	107	454	3,9%	1,7%	60	370	1,5%	1,1%
OUTRAS PECAS NAO DESOSSADAS DE BOVINO, CONGELADAS	59	760	2,2%	2,9%	20	131	0,5%	0,4%
PREPARACOES ALIMENTICIAS E CONSERVAS, DE BOVINOS	453	3.698	16,6%	14,0%	333	2.843	8,5%	8,8%
QUARTOS TRASEIROS NAO DESOSSADOS DE BOVINO, CONGELADOS	238	2.260	8,7%	8,5%	220	1.594	5,6%	4,9%
SubTotal	2.729	26.487			3.930	32.398		
AMAZONAS								
CARCACAS E MEIAS-CARCACAS DE BOVINO, CONGELADAS	306	1.043	4,0%	1,6%	524	1.441	4,5%	1,9%

UF / Produto	Janeiro a Dezembro / 2023				Janeiro a Dezembro / 2024			
	UF		Particip.s/Total		UF		Particip.s/Total	
	quilos	US\$	quilos	US\$	quilos	US\$	quilos	US\$
AMAZONAS								
CARNES DE BOVINOS, SALGADAS/EM SALMOURA/SECAS/DEFUMADAS	564	5.499	7,5%	8,6%	983	7.954	8,5%	10,7%
CARNES DESOSSADAS DE BOVINO, CONGELADAS	1.184	10.469	15,6%	16,4%	1.802	11.830	15,6%	16,0%
CARNES DESOSSADAS DE BOVINO, FRESCAS OU REFRIGERADAS	2.733	28.663	36,1%	44,9%	4.672	34.580	40,3%	46,7%
FIGADOS DE BOVINO, CONGELADOS	250	936	3,3%	1,5%	258	572	2,2%	0,8%
LINGUAS DE BOVINO, CONGELADAS	290	1.213	3,8%	1,9%	713	2.215	6,2%	3,0%
OUTRAS MIUDEZAS COMESTIVEIS DE BOVINO, CONGELADAS	247	930	3,3%	1,5%	241	862	2,1%	1,2%
OUTRAS PECAS NAO DESOSSADAS DE BOVINO, CONGELADAS	493	3.908	6,5%	6,1%	654	3.746	5,6%	5,1%
PREPARACOES ALIMENTICIAS E CONSERVAS, DE BOVINOS	787	5.719	10,4%	9,0%	899	6.885	7,8%	9,3%
QUARTOS TRASEIROS NAO DESOSSADOS DE BOVINO, CONGELADOS	676	5.003	8,9%	7,8%	833	3.943	7,2%	5,3%
RABOS DE BOVINO, CONGELADOS	40	419	0,5%	0,7%				
SubTotal	7.570	63.802			11.579	74.028		
BAHIA								
CARNES DE BOVINOS, SALGADAS/EM SALMOURA/SECAS/DEFUMADAS	90	754			168	1.516		
CARNES DESOSSADAS DE BOVINO, CONGELADAS	849.862	3.303.283	16,6%	15,2%	1.294.277	5.263.832	22,5%	21,5%
CARNES DESOSSADAS DE BOVINO, FRESCAS OU REFRIGERADAS	3.721.504	17.676.647	72,5%	81,4%	3.623.264	17.715.176	62,9%	72,4%
FIGADOS DE BOVINO, CONGELADOS	140	385			65	285		
LINGUAS DE BOVINO, CONGELADAS	70.649	149.799	1,4%	0,7%	93.957	186.617	1,6%	0,8%
MIUDEZAS COMESTIVEIS DE BOVINO, FRESCAS OU REFRIGERADAS	477	1.654			444	1.780		
OUTRAS MIUDEZAS COMESTIVEIS DE BOVINO, CONGELADAS	465.455	524.015	9,1%	2,4%	679.801	1.072.735	11,8%	4,4%
OUTRAS PECAS NAO DESOSSADAS DE BOVINO, CONGELADAS	1.491	7.377			1.790	10.657		
OUTROS SEBOS BOVINOS	885	4.306			628	3.471		
PANCREAS DE BOVINOS, P/PREPAR.PROD.FARMACEUT.FRESCAS, ETC					20	61		
PREPARACOES ALIMENTICIAS E CONSERVAS, DE BOVINOS	2.651	10.872	0,1%	0,1%	2.124	10.786		
QUARTOS TRASEIROS NAO DESOSSADOS DE BOVINO, CONGELADOS	44	95			32	59		
RABOS DE BOVINO, CONGELADOS	1.580	9.602			2.020	12.510		0,1%
TRIPAS DE BOVINOS, FRESCAS, REFRIG.CONGEL.SALG.DEFUMADAS	17.070	37.768	0,3%	0,2%	63.830	192.296	1,1%	0,8%
SubTotal	5.131.898	21.726.557	0,2%	0,2%	5.762.420	24.471.781	0,2%	0,2%
CEARA								
CARNES DE BOVINOS, SALGADAS/EM SALMOURA/SECAS/DEFUMADAS	542	2.598	0,3%	0,9%	344	1.940	0,3%	0,9%
CARNES DESOSSADAS DE BOVINO, CONGELADAS	3.963	38.165	2,1%	13,2%	6.842	64.586	5,7%	30,2%
CARNES DESOSSADAS DE BOVINO, FRESCAS OU REFRIGERADAS	2.244	17.581	1,2%	6,1%	3.137	26.874	2,6%	12,6%
FIGADOS DE BOVINO, CONGELADOS	131	478	0,1%	0,2%	269	838	0,2%	0,4%
LINGUAS DE BOVINO, CONGELADAS	450	1.460	0,2%	0,5%	424	1.195	0,4%	0,6%
MIUDEZAS COMESTIVEIS DE BOVINO, FRESCAS OU REFRIGERADAS	10	66			11	88		
OUTRAS MIUDEZAS COMESTIVEIS DE BOVINO, CONGELADAS	244	963	0,1%	0,3%	442	1.667	0,4%	0,8%
OUTRAS PECAS NAO DESOSSADAS DE BOVINO, CONGELADAS	408	2.555	0,2%	0,9%	446	2.946	0,4%	1,4%
PREPARACOES ALIMENTICIAS E CONSERVAS, DE BOVINOS	881	5.639	0,5%	2,0%	1.032	6.973	0,9%	3,3%

UF / Produto	Janeiro a Dezembro / 2023				Janeiro a Dezembro / 2024			
	UF		Particip.s/Total		UF		Particip.s/Total	
	quilos	US\$	quilos	US\$	quilos	US\$	quilos	US\$
CEARA								
RABOS DE BOVINO, CONGELADOS	630	4.483	0,3%	1,6%	758	4.781	0,6%	2,2%
SEBO BOVINO FUNDIDO (INCLUINDO O PREMIER JUS)	179.460	214.832	95,0%	74,4%	105.989	101.749	88,5%	47,6%
SubTotal	188.963	288.820			119.694	213.637		
ESPIRITO SANTO								
CARCACAS E MEIAS-CARCACAS DE BOVINO, CONGELADAS	62	772						
CARNES DE BOVINOS, SALGADAS/EM SALMOURA/SECAS/DEFUMADAS	904	5.601			2.111	13.363		
CARNES DESOSSADAS DE BOVINO, CONGELADAS	3.910.857	19.827.115	95,7%	96,7%	4.246.863	20.565.088	74,7%	75,6%
CARNES DESOSSADAS DE BOVINO, FRESCAS OU REFRIGERADAS	38.491	296.794	0,9%	1,4%	1.284.625	6.237.468	22,6%	22,9%
FIGADOS DE BOVINO, CONGELADOS	635	2.280			852	3.759		
LINGUAS DE BOVINO, CONGELADAS	15.441	42.751	0,4%	0,2%	36.071	81.123	0,6%	0,3%
MIUDEZAS COMESTIVEIS DE BOVINO, FRESCAS OU REFRIGERADAS	2.253	7.627	0,1%		1.101	3.603		
OUTRAS MIUDEZAS COMESTIVEIS DE BOVINO, CONGELADAS	66.608	85.182	1,6%	0,4%	91.110	173.426	1,6%	0,6%
OUTRAS PECAS NAO DESOSSADAS DE BOVINO, CONGELADAS	10.189	70.512	0,2%	0,3%	8.240	51.935	0,1%	0,2%
OUTROS SEBOS BOVINOS	1.930	15.164		0,1%	315	1.303		
PREPARACOES ALIMENTICIAS E CONSERVAS, DE BOVINOS	29.084	102.000	0,7%	0,5%	4.630	28.994	0,1%	0,1%
QUARTOS DIANTEIROS NAO DESOSSADOS DE BOVINO, CONGELADOS	575	459			1.078	1.116		
QUARTOS TRASEIROS NAO DESOSSADOS DE BOVINO, CONGELADOS	3.099	17.700	0,1%	0,1%	568	1.931		
RABOS DE BOVINO, CONGELADOS	4.928	36.864	0,1%	0,2%	5.919	44.085	0,1%	0,2%
TRIPAS DE BOVINOS, FRESCAS, REFRIG.CONGEL.SALG.DEFUMADAS	893	3.066			95	287		
SubTotal	4.085.949	20.513.887	0,2%	0,2%	5.683.578	27.207.481	0,2%	0,2%
GOIAS								
CARNES DESOSSADAS DE BOVINO, CONGELADAS	270.539.001	1.281.866.110	78,5%	84,3%	322.324.962	1.470.894.354	80,8%	83,9%
CARNES DESOSSADAS DE BOVINO, FRESCAS OU REFRIGERADAS	25.566.437	158.503.895	7,4%	10,4%	37.320.638	213.941.245	9,4%	12,2%
FIGADOS DE BOVINO, CONGELADOS	1.065.121	1.905.803	0,3%	0,1%	2.750.005	3.764.588	0,7%	0,2%
LINGUAS DE BOVINO, CONGELADAS	1.376.222	4.137.941	0,4%	0,3%	1.248.127	4.449.924	0,3%	0,3%
MIUDEZAS COMESTIVEIS DE BOVINO, FRESCAS OU REFRIGERADAS	34.585	429.658			8.666	131.441		
OUTRAS MIUDEZAS COMESTIVEIS DE BOVINO, CONGELADAS	17.664.963	29.002.842	5,1%	1,9%	17.691.866	30.079.061	4,4%	1,7%
OUTRAS PECAS NAO DESOSSADAS DE BOVINO, CONGELADAS	407.539	1.447.764	0,1%	0,1%	725.150	2.373.358	0,2%	0,1%
OUTROS SEBOS BOVINOS	6.474.719	7.854.395	1,9%	0,5%	3.410.096	3.924.180	0,9%	0,2%
PANCREAS DE BOVINOS, P/PREPAR.PROD.FARMACEUT.FRESCAS, ETC	15.407	31.644			51.193	112.438		
QUARTOS DIANTEIROS NAO DESOSSADOS DE BOVINO, CONGELADOS	529	7.553			1.067	15.114		
QUARTOS TRASEIROS NAO DESOSSADOS DE BOVINO, CONGELADOS	85	1.325			9.905	31.173		
RABOS DE BOVINO, CONGELADOS	811.947	2.860.833	0,2%	0,2%	872.452	3.306.694	0,2%	0,2%
SEBO BOVINO FUNDIDO (INCLUINDO O PREMIER JUS)	8.552.858	10.763.019	2,5%	0,7%	8.528.226	8.229.824	2,1%	0,5%
SEBO BOVINO, EM BRUTO	8.822.224	11.217.605	2,6%	0,7%	621.697	578.270	0,2%	
TRIPAS DE BOVINOS, FRESCAS, REFRIG.CONGEL.SALG.DEFUMADAS	3.128.928	10.666.746	0,9%	0,7%	3.129.757	10.829.101	0,8%	0,6%
SubTotal	344.460.565	1.520.697.133	13,6%	14,0%	398.693.807	1.752.660.765	12,5%	13,3%

UF / Produto	Janeiro a Dezembro / 2023				Janeiro a Dezembro / 2024			
	UF		Particip.s/Total		UF		Particip.s/Total	
	quilos	US\$	quilos	US\$	quilos	US\$	quilos	US\$
MARANHAO								
CARCACAS E MEIAS-CARCACAS DE BOVINO, CONGELADAS	162	976			86	390		
CARNES DE BOVINOS, SALGADAS/EM SALMOURA/SECAS/DEFUMADAS	5.012	36.876	0,1%	0,1%	10.589	63.851	0,1%	0,1%
CARNES DESOSSADAS DE BOVINO, CONGELADAS	2.731.525	11.562.404	36,8%	40,0%	5.003.004	19.838.142	40,6%	42,4%
CARNES DESOSSADAS DE BOVINO, FRESCAS OU REFRIGERADAS	2.825.155	12.137.101	38,0%	42,0%	4.728.328	19.180.609	38,3%	41,0%
FIGADOS DE BOVINO, CONGELADOS	294	1.179			535	1.859		
LINGUAS DE BOVINO, CONGELADAS	117.576	264.375	1,6%	0,9%	286.798	598.517	2,3%	1,3%
MIUDEZAS COMESTIVEIS DE BOVINO, FRESCAS OU REFRIGERADAS	134	599			130	301		
OUTRAS MIUDEZAS COMESTIVEIS DE BOVINO, CONGELADAS	1.495.112	3.976.139	20,1%	13,7%	1.989.816	5.982.629	16,1%	12,8%
OUTRAS PECAS NAO DESOSSADAS DE BOVINO, CONGELADAS	60.969	230.011	0,8%	0,8%	92.881	324.420	0,8%	0,7%
PREPARACOES ALIMENTICIAS E CONSERVAS, DE BOVINOS	6.659	39.661	0,1%	0,1%	5.778	33.116		0,1%
QUARTOS DIANTEIROS NAO DESOSSADOS DE BOVINO, CONGELADOS	1.080	5.069			271	253		
QUARTOS TRASEIROS NAO DESOSSADOS DE BOVINO, CONGELADOS	1.422	13.447			339	2.364		
RABOS DE BOVINO, CONGELADOS	186.451	658.145	2,5%	2,3%	213.879	770.349	1,7%	1,6%
TRIPAS DE BOVINOS, FRESCAS, REFRIG.CONGEL.SALG.DEFUMADAS	134	833			218	853		
SubTotal	7.431.685	28.926.815	0,3%	0,3%	12.332.652	46.797.653	0,4%	0,4%
MATO GROSSO								
CARNES DESOSSADAS DE BOVINO, CONGELADAS	411.963.772	1.886.443.313	78,9%	85,4%	513.145.788	2.290.423.077	76,2%	82,0%
CARNES DESOSSADAS DE BOVINO, FRESCAS OU REFRIGERADAS	39.763.071	223.355.308	7,6%	10,1%	68.964.209	376.036.283	10,2%	13,5%
FIGADOS DE BOVINO, CONGELADOS	1.767.867	3.028.457	0,3%	0,1%	3.219.394	4.397.536	0,5%	0,2%
LINGUAS DE BOVINO, CONGELADAS	2.259.773	5.676.484	0,4%	0,3%	3.432.048	9.083.206	0,5%	0,3%
MIUDEZAS COMESTIVEIS DE BOVINO, FRESCAS OU REFRIGERADAS					7.227	75.617		
OUTRAS GORDURAS BOVINAS	117.101	107.172			125.254	209.129		
OUTRAS MIUDEZAS COMESTIVEIS DE BOVINO, CONGELADAS	21.494.156	27.455.407	4,1%	1,2%	29.650.799	47.631.154	4,4%	1,7%
OUTRAS PECAS NAO DESOSSADAS DE BOVINO, CONGELADAS	1.822.334	5.229.509	0,3%	0,2%	2.586.633	6.124.364	0,4%	0,2%
OUTROS SEBOS BOVINOS	3.350.534	4.659.230	0,6%	0,2%	4.312.098	4.390.477	0,6%	0,2%
PANCREAS DE BOVINOS, P/PREPAR.PROD.FARMACEUT.FRESCAS, ETC	4.916	10.076			45.075	99.254		
PREPARACOES ALIMENTICIAS E CONSERVAS, DE BOVINOS	82.556	186.652						
QUARTOS TRASEIROS NAO DESOSSADOS DE BOVINO, CONGELADOS					5.457	15.632		
RABOS DE BOVINO, CONGELADOS	1.872.021	7.197.504	0,4%	0,3%	2.099.647	7.856.612	0,3%	0,3%
SEBO BOVINO FUNDIDO (INCLUINDO O PREMIER JUS)	35.400.064	43.478.292	6,8%	2,0%	44.589.766	43.505.009	6,6%	1,6%
SEBO BOVINO, EM BRUTO	793.382	867.371	0,2%		444.915	406.768	0,1%	
TRIPAS DE BOVINOS, FRESCAS, REFRIG.CONGEL.SALG.DEFUMADAS	1.342.531	2.424.849	0,3%	0,1%	1.148.374	2.227.003	0,2%	0,1%
SubTotal	522.034.078	2.210.119.624	20,6%	20,4%	673.776.684	2.792.481.121	21,1%	21,3%
MATO GROSSO DO SUL								
CARNES DE BOVINOS, SALGADAS/EM SALMOURA/SECAS/DEFUMADAS	1.700.295	9.751.158	0,7%	1,0%	1.715.127	9.838.383	0,5%	0,7%
CARNES DESOSSADAS DE BOVINO, CONGELADAS	148.342.888	673.229.747	60,8%	67,6%	182.025.378	831.437.562	54,2%	62,6%
CARNES DESOSSADAS DE BOVINO, FRESCAS OU REFRIGERADAS	43.828.112	240.307.144	18,0%	24,1%	73.695.479	389.196.814	21,9%	29,3%

UF / Produto	Janeiro a Dezembro / 2023				Janeiro a Dezembro / 2024			
	UF		Particip.s/Total		UF		Particip.s/Total	
	quilos	US\$	quilos	US\$	quilos	US\$	quilos	US\$
MATO GROSSO DO SUL								
FIGADOS DE BOVINO, CONGELADOS	518.750	924.277	0,2%	0,1%	1.098.072	1.407.381	0,3%	0,1%
LINGUAS DE BOVINO, CONGELADAS	1.798.696	4.744.818	0,7%	0,5%	2.062.153	5.556.473	0,6%	0,4%
MIUDEZAS COMESTIVEIS DE BOVINO, FRESCAS OU REFRIGERADAS	29.773	70.461			162.043	339.176		
OUTRAS MIUDEZAS COMESTIVEIS DE BOVINO, CONGELADAS	12.372.000	18.362.514	5,1%	1,8%	17.338.789	29.678.839	5,2%	2,2%
OUTRAS PECAS NAO DESOSSADAS DE BOVINO, CONGELADAS	604.292	2.097.893	0,2%	0,2%	1.315.549	2.656.193	0,4%	0,2%
OUTROS SEBOS BOVINOS	1.800.664	2.302.130	0,7%	0,2%	4.215.069	3.873.348	1,3%	0,3%
PANCREAS DE BOVINOS, P/PREPAR.PROD.FARMACEUT.FRESCAS, ETC	3.509	7.249			22.666	48.930		
PREPARACOES ALIMENTICIAS E CONSERVAS, DE BOVINOS	1.127.217	3.000.307	0,5%	0,3%	1.466.369	3.711.371	0,4%	0,3%
QUARTOS DIANTEIROS NAO DESOSSADOS DE BOVINO, CONGELADOS	164	2.409			507	8.681		
QUARTOS TRASEIROS NAO DESOSSADOS DE BOVINO, CONGELADOS					1.154	3.523		
RABOS DE BOVINO, CONGELADOS	835.763	3.158.515	0,3%	0,3%	1.124.875	4.127.289	0,3%	0,3%
SEBO BOVINO FUNDIDO (INCLUINDO O PREMIER JUS)	30.228.466	37.492.613	12,4%	3,8%	49.295.235	46.144.315	14,7%	3,5%
SEBO BOVINO, EM BRUTO	414.838	432.929	0,2%		250.117	215.114	0,1%	
TRIPAS DE BOVINOS, FRESCAS, REFRIG.CONGEL.SALG.DEFUMADAS	372.739	586.544	0,2%	0,1%	259.915	601.798	0,1%	
SubTotal	243.978.166	996.470.708	9,6%	9,2%	336.048.497	1.328.845.190	10,5%	10,1%
MINAS GERAIS								
CARNES DE BOVINOS, SALGADAS/EM SALMOURA/SECAS/DEFUMADAS	140.000	720.984	0,1%	0,1%				
CARNES DESOSSADAS DE BOVINO, CONGELADAS	185.620.246	883.160.813	81,1%	89,4%	219.972.932	993.029.843	76,9%	85,7%
CARNES DESOSSADAS DE BOVINO, FRESCAS OU REFRIGERADAS	7.165.753	39.804.529	3,1%	4,0%	15.439.734	89.059.277	5,4%	7,7%
FIGADOS DE BOVINO, CONGELADOS	325.994	555.677	0,1%	0,1%	1.396.610	1.877.171	0,5%	0,2%
LINGUAS DE BOVINO, CONGELADAS	1.073.307	2.740.402	0,5%	0,3%	1.153.639	3.190.425	0,4%	0,3%
OUTRAS MIUDEZAS COMESTIVEIS DE BOVINO, CONGELADAS	10.247.994	13.792.959	4,5%	1,4%	11.810.932	18.669.750	4,1%	1,6%
OUTRAS PECAS NAO DESOSSADAS DE BOVINO, CONGELADAS	296.262	1.898.056	0,1%	0,2%	1.236.715	2.966.232	0,4%	0,3%
OUTROS SEBOS BOVINOS	1.739.405	3.062.372	0,8%	0,3%	1.250.123	1.785.146	0,4%	0,2%
PANCREAS DE BOVINOS, P/PREPAR.PROD.FARMACEUT.FRESCAS, ETC	8.977	18.675			32.511	70.303		
PREPARACOES ALIMENTICIAS E CONSERVAS, DE BOVINOS	56.755	148.064			47.235	111.665		
QUARTOS TRASEIROS NAO DESOSSADOS DE BOVINO, CONGELADOS					801	2.477		
RABOS DE BOVINO, CONGELADOS	771.143	2.864.405	0,3%	0,3%	980.077	3.578.951	0,3%	0,3%
SEBO BOVINO FUNDIDO (INCLUINDO O PREMIER JUS)	801.290	1.022.724	0,3%	0,1%	11.974.517	11.459.281	4,2%	1,0%
SEBO BOVINO, EM BRUTO	14.124.245	17.881.769	6,2%	1,8%	14.915.104	13.600.625	5,2%	1,2%
TRIPAS DE BOVINOS, FRESCAS, REFRIG.CONGEL.SALG.DEFUMADAS	6.592.793	20.304.255	2,9%	2,1%	5.980.057	19.379.232	2,1%	1,7%
SubTotal	228.964.164	987.975.684	9,0%	9,1%	286.190.987	1.158.780.378	9,0%	8,8%
PARA								
CARCACAS E MEIAS-CARCACAS DE BOVINO, CONGELADAS	506	2.251			855	2.846		
CARNES DE BOVINOS, SALGADAS/EM SALMOURA/SECAS/DEFUMADAS	1.698	13.188			1.918	13.325		
CARNES DESOSSADAS DE BOVINO, CONGELADAS	98.704.701	476.902.841	73,8%	89,8%	150.355.835	678.242.190	76,6%	89,3%
CARNES DESOSSADAS DE BOVINO, FRESCAS OU REFRIGERADAS	1.051.255	5.408.908	0,8%	1,0%	5.279.551	25.793.972	2,7%	3,4%

UF / Produto	Janeiro a Dezembro / 2023				Janeiro a Dezembro / 2024			
	UF		Particip.s/Total		UF		Particip.s/Total	
	quilos	US\$	quilos	US\$	quilos	US\$	quilos	US\$
PARA								
FIGADOS DE BOVINO, CONGELADOS	71.669	119.838	0,1%		414.328	430.174	0,2%	0,1%
LINGUAS DE BOVINO, CONGELADAS	1.004.262	2.319.869	0,8%	0,4%	1.120.199	2.422.021	0,6%	0,3%
MIUDEZAS COMESTIVEIS DE BOVINO, FRESCAS OU REFRIGERADAS	19.248	15.796			14.449	11.487		
OUTRAS GORDURAS BOVINAS	92.591	308.401	0,1%	0,1%	85.207	198.450		
OUTRAS MIUDEZAS COMESTIVEIS DE BOVINO, CONGELADAS	7.952.296	11.694.037	5,9%	2,2%	11.272.560	22.184.493	5,7%	2,9%
OUTRAS PECAS NAO DESOSSADAS DE BOVINO, CONGELADAS	1.316.867	2.773.518	1,0%	0,5%	1.238.722	1.861.523	0,6%	0,2%
OUTROS SEBOS BOVINOS	111.493	103.612	0,1%		218.570	211.201	0,1%	
PREPARACOES ALIMENTICIAS E CONSERVAS, DE BOVINOS	3.833	24.162			3.073	21.932		
QUARTOS TRASEIROS NAO DESOSSADOS DE BOVINO, CONGELADOS	850	6.087			8.913	35.724		
RABOS DE BOVINO, CONGELADOS	453.269	1.649.068	0,3%	0,3%	477.276	1.718.266	0,2%	0,2%
SEBO BOVINO FUNDIDO (INCLUINDO O PREMIER JUS)	20.538.071	24.571.115	15,3%	4,6%	23.290.779	21.862.239	11,9%	2,9%
SEBO BOVINO, EM BRUTO	73.793	87.423	0,1%		698.688	706.762	0,4%	0,1%
TRIPAS DE BOVINOS, FRESCAS, REFRIG.CONGEL.SALG.DEFUMADAS	2.419.218	4.831.251	1,8%	0,9%	1.848.373	3.733.531	0,9%	0,5%
SubTotal	133.815.620	530.831.365	5,3%	4,9%	196.329.296	759.450.136	6,1%	5,8%
PARANA								
CARCACAS E MEIAS-CARCACAS DE BOVINO, CONGELADAS					1	3.827		
CARNES DE BOVINOS, SALGADAS/EM SALMOURA/SECAS/DEFUMADAS	39.002	209.499	0,1%	0,2%	7.495	37.591		
CARNES DESOSSADAS DE BOVINO, CONGELADAS	13.819.075	68.072.435	45,0%	66,5%	21.177.728	96.471.165	50,0%	65,9%
CARNES DESOSSADAS DE BOVINO, FRESCAS OU REFRIGERADAS	2.017.932	10.823.557	6,6%	10,6%	5.265.677	27.745.793	12,4%	18,9%
FIGADOS DE BOVINO, CONGELADOS	163.583	201.908	0,5%	0,2%	383.161	405.791	0,9%	0,3%
LINGUAS DE BOVINO, CONGELADAS	243.212	700.121	0,8%	0,7%	456.428	1.065.747	1,1%	0,7%
MIUDEZAS COMESTIVEIS DE BOVINO, FRESCAS OU REFRIGERADAS	2.038	1.919			276	796		
OUTRAS MIUDEZAS COMESTIVEIS DE BOVINO, CONGELADAS	2.419.760	4.095.213	7,9%	4,0%	3.300.541	6.050.647	7,8%	4,1%
OUTRAS PECAS NAO DESOSSADAS DE BOVINO, CONGELADAS	8.470	41.265			15.467	71.014		
OUTROS SEBOS BOVINOS					18.866	16.131		
PREPARACOES ALIMENTICIAS E CONSERVAS, DE BOVINOS	29.802	138.390	0,1%	0,1%	20.882	109.522		0,1%
QUARTOS TRASEIROS NAO DESOSSADOS DE BOVINO, CONGELADOS	1.133	2.107			1.077	5.073		
RABOS DE BOVINO, CONGELADOS	5.135	26.099			13.713	59.975		
SEBO BOVINO FUNDIDO (INCLUINDO O PREMIER JUS)	9.905.663	12.328.210	32,3%	12,0%	9.359.992	8.875.222	22,1%	6,1%
SEBO BOVINO, EM BRUTO	22.065	31.033	0,1%		520.372	507.550	1,2%	0,3%
TRIPAS DE BOVINOS, FRESCAS, REFRIG.CONGEL.SALG.DEFUMADAS	2.033.061	5.696.837	6,6%	5,6%	1.844.480	5.065.917	4,4%	3,5%
SubTotal	30.709.931	102.368.593	1,2%	0,9%	42.386.156	146.491.761	1,3%	1,1%
PERNAMBUCO								
CARNES DE BOVINOS, SALGADAS/EM SALMOURA/SECAS/DEFUMADAS	115	892	0,1%	0,3%	4	40		
CARNES DESOSSADAS DE BOVINO, CONGELADAS	22.404	123.803	18,8%	45,3%	1.314.781	4.269.866	77,3%	86,7%
CARNES DESOSSADAS DE BOVINO, FRESCAS OU REFRIGERADAS	2.073	18.365	1,7%	6,7%	1.697	13.341	0,1%	0,3%
FIGADOS DE BOVINO, CONGELADOS	32	140		0,1%	846	1.284		

UF / Produto	Janeiro a Dezembro / 2023				Janeiro a Dezembro / 2024			
	UF		Particip.s/Total		UF		Particip.s/Total	
	quilos	US\$	quilos	US\$	quilos	US\$	quilos	US\$
PERNAMBUCO								
LINGUAS DE BOVINO, CONGELADAS	12.243	36.237	10,3%	13,2%	40.567	88.543	2,4%	1,8%
MIUDEZAS COMESTIVEIS DE BOVINO, FRESCAS OU REFRIGERADAS	40	187		0,1%	40	183		
OUTRAS MIUDEZAS COMESTIVEIS DE BOVINO, CONGELADAS	78.421	73.231	65,9%	26,8%	305.072	405.961	17,9%	8,2%
OUTRAS PECAS NAO DESOSSADAS DE BOVINO, CONGELADAS	716	5.552	0,6%	2,0%	12.291	53.111	0,7%	1,1%
PREPARACOES ALIMENTICIAS E CONSERVAS, DE BOVINOS	501	3.664	0,4%	1,3%	299	2.135		
RABOS DE BOVINO, CONGELADOS	2.407	11.458	2,0%	4,2%	25.099	90.204	1,5%	1,8%
SubTotal	118.952	273.529			1.700.696	4.924.668	0,1%	
RIO DE JANEIRO								
CARNES DE BOVINOS, SALGADAS/EM SALMOURA/SECAS/DEFUMADAS	1.230	10.099	0,1%		1.739	13.862	0,1%	
CARNES DESOSSADAS DE BOVINO, CONGELADAS	48.337	560.359	2,4%	1,6%	60.777	679.371	2,4%	1,5%
CARNES DESOSSADAS DE BOVINO, FRESCAS OU REFRIGERADAS	29.628	217.025	1,5%	0,6%	34.835	229.883	1,4%	0,5%
FIGADOS DE BOVINO, CONGELADOS	950	2.900			27.954	117.845	1,1%	0,3%
LINGUAS DE BOVINO, CONGELADAS	2.024	6.292	0,1%		2.410	6.788	0,1%	
MIUDEZAS COMESTIVEIS DE BOVINO, FRESCAS OU REFRIGERADAS	98	465			157	407		
OUTRAS MIUDEZAS COMESTIVEIS DE BOVINO, CONGELADAS	1.035	3.259	0,1%		1.290	3.567	0,1%	
OUTRAS PECAS NAO DESOSSADAS DE BOVINO, CONGELADAS	9.640	70.999	0,5%	0,2%	10.222	100.342	0,4%	0,2%
PREPARACOES ALIMENTICIAS E CONSERVAS, DE BOVINOS	1.758.933	35.065.405	89,0%	97,0%	2.373.636	42.739.611	94,0%	97,2%
QUARTOS DIANTEIROS NAO DESOSSADOS DE BOVINO, CONGELADOS	856	8.477			682	6.419		
QUARTOS TRASEIROS NAO DESOSSADOS DE BOVINO, CONGELADOS	1.355	7.398	0,1%		1.519	9.123	0,1%	
RABOS DE BOVINO, CONGELADOS	7.949	51.839	0,4%	0,1%	9.837	64.641	0,4%	0,1%
SEBO BOVINO FUNDIDO (INCLUINDO O PREMIER JUS)	114.510	141.993	5,8%	0,4%				
TRIPAS DE BOVINOS, FRESCAS, REFRIG.CONGEL.SALG.DEFUMADAS					126	429		
SubTotal	1.976.545	36.146.510	0,1%	0,3%	2.525.184	43.972.288	0,1%	0,3%
RIO GRANDE DO SUL								
CARCACAS E MEIAS-CARCACAS DE BOVINO, CONGELADAS					161	846		
CARNES DE BOVINOS, SALGADAS/EM SALMOURA/SECAS/DEFUMADAS	83	316			744.522	3.830.163	0,9%	1,3%
CARNES DESOSSADAS DE BOVINO, CONGELADAS	31.765.764	148.342.334	28,8%	42,8%	24.959.158	108.231.594	28,6%	37,4%
CARNES DESOSSADAS DE BOVINO, FRESCAS OU REFRIGERADAS	1.807.821	8.663.454	1,6%	2,5%	5.033.275	23.793.951	5,8%	8,2%
FIGADOS DE BOVINO, CONGELADOS	34.506	47.934			175.330	165.757	0,2%	0,1%
LINGUAS DE BOVINO, CONGELADAS	147.478	311.590	0,1%	0,1%	140.500	297.877	0,2%	0,1%
MIUDEZAS COMESTIVEIS DE BOVINO, FRESCAS OU REFRIGERADAS	110	530			77	233		
OUTRAS MIUDEZAS COMESTIVEIS DE BOVINO, CONGELADAS	1.247.704	1.884.277	1,1%	0,5%	999.519	1.789.328	1,1%	0,6%
OUTRAS PECAS NAO DESOSSADAS DE BOVINO, CONGELADAS	163.596	557.848	0,1%	0,2%	324.765	1.013.493	0,4%	0,4%
OUTROS SEBOS BOVINOS	206.711	731.977	0,2%	0,2%	400.362	1.202.159	0,5%	0,4%
PREPARACOES ALIMENTICIAS E CONSERVAS, DE BOVINOS	29.641.862	131.756.778	26,9%	38,0%	31.109.180	126.521.960	35,6%	43,7%
QUARTOS DIANTEIROS NAO DESOSSADOS DE BOVINO, CONGELADOS	213.391	215.868	0,2%	0,1%	27.401	28.817		
QUARTOS TRASEIROS NAO DESOSSADOS DE BOVINO, CONGELADOS	10.264	102.722			9.651	87.638		

UF / Produto	Janeiro a Dezembro / 2023				Janeiro a Dezembro / 2024			
	UF		Particip.s/Total		UF		Particip.s/Total	
	quilos	US\$	quilos	US\$	quilos	US\$	quilos	US\$
RIO GRANDE DO SUL								
RABOS DE BOVINO, CONGELADOS	102.589	351.385	0,1%	0,1%	70.056	228.165	0,1%	0,1%
SEBO BOVINO FUNDIDO (INCLUINDO O PREMIER JUS)	44.391.340	52.667.223	40,3%	15,2%	20.175.585	18.741.181	23,1%	6,5%
SEBO BOVINO, EM BRUTO					2.944.315	2.911.600	3,4%	1,0%
TRIPAS DE BOVINOS, FRESCAS, REFRIG.CONGEL.SALG.DEFUMADAS	485.223	1.150.010	0,4%	0,3%	240.882	711.149	0,3%	0,2%
SubTotal	110.218.442	346.784.246	4,3%	3,2%	87.354.739	289.555.911	2,7%	2,2%
RONDONIA								
CARNES DESOSSADAS DE BOVINO, CONGELADAS	170.448.670	777.151.294	75,3%	80,9%	204.326.349	907.593.623	73,4%	78,4%
CARNES DESOSSADAS DE BOVINO, FRESCAS OU REFRIGERADAS	25.105.183	123.369.497	11,1%	12,8%	37.826.108	186.203.463	13,6%	16,1%
FIGADOS DE BOVINO, CONGELADOS	470.585	850.371	0,2%	0,1%	2.705.688	3.222.983	1,0%	0,3%
LINGUAS DE BOVINO, CONGELADAS	1.575.758	4.422.149	0,7%	0,5%	1.816.123	5.326.916	0,7%	0,5%
OUTRAS GORDURAS BOVINAS	34.870	49.191			70.665	64.478		
OUTRAS MIUDEZAS COMESTIVEIS DE BOVINO, CONGELADAS	14.222.839	21.335.787	6,3%	2,2%	15.340.190	26.766.772	5,5%	2,3%
OUTRAS PECAS NAO DESOSSADAS DE BOVINO, CONGELADAS	1.860.623	5.614.480	0,8%	0,6%	2.760.070	6.419.286	1,0%	0,6%
OUTROS SEBOS BOVINOS	714.739	1.261.805	0,3%	0,1%	743.106	1.067.944	0,3%	0,1%
PREPARACOES ALIMENTICIAS E CONSERVAS, DE BOVINOS					1.539	3.335		
QUARTOS DIANTEIROS NAO DESOSSADOS DE BOVINO, CONGELADOS	1.354.963	5.486.603	0,6%	0,6%	742.979	3.103.902	0,3%	0,3%
QUARTOS TRASEIROS NAO DESOSSADOS DE BOVINO, CONGELADOS	1.521.135	6.117.441	0,7%	0,6%	834.187	3.442.419	0,3%	0,3%
RABOS DE BOVINO, CONGELADOS	1.069.362	4.301.880	0,5%	0,4%	1.454.886	5.570.582	0,5%	0,5%
SEBO BOVINO FUNDIDO (INCLUINDO O PREMIER JUS)	7.511.038	9.334.019	3,3%	1,0%	8.921.354	8.452.761	3,2%	0,7%
SEBO BOVINO, EM BRUTO	326.776	522.743	0,1%	0,1%				
TRIPAS DE BOVINOS, FRESCAS, REFRIG.CONGEL.SALG.DEFUMADAS	102.260	319.386			795.828	1.075.207	0,3%	0,1%
SubTotal	226.318.801	960.136.646	8,9%	8,9%	278.339.072	1.158.313.671	8,7%	8,8%
RORAIMA								
CARNES DESOSSADAS DE BOVINO, CONGELADAS	46.011	231.342	19,9%	23,2%	49.923	265.993	19,9%	24,8%
CARNES DESOSSADAS DE BOVINO, FRESCAS OU REFRIGERADAS	7.322	38.112	3,2%	3,8%				
FIGADOS DE BOVINO, CONGELADOS	1.628	3.815	0,7%	0,4%	968	2.027	0,4%	0,2%
LINGUAS DE BOVINO, CONGELADAS	461	1.452	0,2%	0,1%				
OUTRAS MIUDEZAS COMESTIVEIS DE BOVINO, CONGELADAS	20.704	29.695	9,0%	3,0%	17.628	24.848	7,0%	2,3%
OUTRAS PECAS NAO DESOSSADAS DE BOVINO, CONGELADAS	10.522	48.823	4,6%	4,9%	27.214	115.721	10,8%	10,8%
QUARTOS DIANTEIROS NAO DESOSSADOS DE BOVINO, CONGELADOS	72.705	320.845	31,5%	32,2%	72.214	309.187	28,8%	28,9%
QUARTOS TRASEIROS NAO DESOSSADOS DE BOVINO, CONGELADOS	69.808	313.383	30,2%	31,5%	82.123	348.694	32,7%	32,6%
RABOS DE BOVINO, CONGELADOS	1.604	6.876	0,7%	0,7%	1.034	4.647	0,4%	0,4%
TRIPAS DE BOVINOS, FRESCAS, REFRIG.CONGEL.SALG.DEFUMADAS	410	915	0,2%	0,1%				
SubTotal	231.175	995.258			251.104	1.071.117		
SANTA CATARINA								
CARNES DE BOVINOS, SALGADAS/EM SALMOURA/SECAS/DEFUMADAS	3.216	23.658	0,1%	0,3%	5.687	41.631	0,1%	0,3%
CARNES DESOSSADAS DE BOVINO, CONGELADAS	417.063	1.877.235	11,6%	27,6%	1.302.243	5.638.391	17,3%	42,4%

UF / Produto	Janeiro a Dezembro / 2023				Janeiro a Dezembro / 2024			
	UF		Particip.s/Total		UF		Particip.s/Total	
	quilos	US\$	quilos	US\$	quilos	US\$	quilos	US\$
SANTA CATARINA								
CARNES DESOSSADAS DE BOVINO, FRESCAS OU REFRIGERADAS	9.234	90.325	0,3%	1,3%	21.909	225.955	0,3%	1,7%
FIGADOS DE BOVINO, CONGELADOS	815	3.184			862	3.067		
LINGUAS DE BOVINO, CONGELADAS	14.557	28.791	0,4%	0,4%	15.562	34.423	0,2%	0,3%
MIUDEZAS COMESTIVEIS DE BOVINO, FRESCAS OU REFRIGERADAS	10	39						
OUTRAS MIUDEZAS COMESTIVEIS DE BOVINO, CONGELADAS	150.314	249.814	4,2%	3,7%	133.957	384.091	1,8%	2,9%
OUTRAS PECAS NAO DESOSSADAS DE BOVINO, CONGELADAS	30.223	102.524	0,8%	1,5%	19.729	70.053	0,3%	0,5%
PREPARACOES ALIMENTICIAS E CONSERVAS, DE BOVINOS	3.344	18.386	0,1%	0,3%	3.428	21.370		0,2%
RABOS DE BOVINO, CONGELADOS	4.009	21.315	0,1%	0,3%	3.948	22.705	0,1%	0,2%
SEBO BOVINO FUNDIDO (INCLUINDO O PREMIER JUS)	2.599.359	3.134.490	72,1%	46,1%	5.134.458	5.029.760	68,3%	37,8%
SEBO BOVINO, EM BRUTO					416.626	380.349	5,5%	2,9%
TRIPAS DE BOVINOS, FRESCAS, REFRIG.CONGEL.SALG.DEFUMADAS	372.785	1.242.270	10,3%	18,3%	455.075	1.445.207	6,1%	10,9%
SubTotal	3.604.929	6.792.031	0,1%	0,1%	7.513.484	13.297.002	0,2%	0,1%
SAO PAULO								
CARNES DE BOVINOS, SALGADAS/EM SALMOURA/SECAS/DEFUMADAS	882.067	4.722.647	0,2%	0,2%	1.088.068	5.372.357	0,1%	0,2%
CARNES DESOSSADAS DE BOVINO, CONGELADAS	398.942.365	1.882.443.852	69,4%	70,9%	485.137.432	2.181.562.070	65,5%	70,2%
CARNES DESOSSADAS DE BOVINO, FRESCAS OU REFRIGERADAS	15.731.381	100.139.278	2,7%	3,8%	28.992.221	167.880.235	3,9%	5,4%
FIGADOS DE BOVINO, CONGELADOS	718.342	1.280.658	0,1%		1.238.393	1.588.639	0,2%	0,1%
LINGUAS DE BOVINO, CONGELADAS	3.778.543	8.565.016	0,7%	0,3%	3.666.275	7.599.539	0,5%	0,2%
MIUDEZAS COMESTIVEIS DE BOVINO, FRESCAS OU REFRIGERADAS	9.948	21.383			480	1.764		
OUTRAS GORDURAS BOVINAS	60	189			22.743	56.760		
OUTRAS MIUDEZAS COMESTIVEIS DE BOVINO, CONGELADAS	34.523.552	73.978.616	6,0%	2,8%	37.830.702	90.073.219	5,1%	2,9%
OUTRAS PECAS NAO DESOSSADAS DE BOVINO, CONGELADAS	712.949	1.937.087	0,1%	0,1%	1.767.265	3.889.040	0,2%	0,1%
OUTROS SEBOS BOVINOS	2.423.557	3.761.322	0,4%	0,1%	449.232	958.660	0,1%	
PANCREAS DE BOVINOS, P/PREPAR.PROD.FARMACEUT.FRESCAS, ETC	18.799	38.482			69.370	152.498		
PREPARACOES ALIMENTICIAS E CONSERVAS, DE BOVINOS	61.605.667	476.147.764	10,7%	17,9%	63.164.933	494.112.611	8,5%	15,9%
QUARTOS DIANTEIROS NAO DESOSSADOS DE BOVINO, CONGELADOS	8.352	43.071			5.740	30.054		
QUARTOS TRASEIROS NAO DESOSSADOS DE BOVINO, CONGELADOS	43.298	334.908			34.315	244.230		
RABOS DE BOVINO, CONGELADOS	1.106.090	4.225.847	0,2%	0,2%	1.148.209	4.215.525	0,2%	0,1%
SEBO BOVINO FUNDIDO (INCLUINDO O PREMIER JUS)	41.457.596	50.552.616	7,2%	1,9%	97.401.131	94.456.500	13,1%	3,0%
SEBO BOVINO, EM BRUTO	347.260	489.589	0,1%		4.283.041	4.109.431	0,6%	0,1%
TRIPAS DE BOVINOS, FRESCAS, REFRIG.CONGEL.SALG.DEFUMADAS	12.406.911	45.281.287	2,2%	1,7%	14.873.225	49.687.415	2,0%	1,6%
SubTotal	574.716.737	2.653.963.612	22,7%	24,5%	741.172.775	3.105.990.547	23,2%	23,6%
TOCANTINS								
CARNES DESOSSADAS DE BOVINO, CONGELADAS	83.578.343	381.094.794	87,4%	91,7%	95.687.452	413.794.241	86,3%	90,5%
CARNES DESOSSADAS DE BOVINO, FRESCAS OU REFRIGERADAS	4.030.651	20.838.061	4,2%	5,0%	4.701.501	24.133.902	4,2%	5,3%
FIGADOS DE BOVINO, CONGELADOS	222.253	402.663	0,2%	0,1%	434.661	570.050	0,4%	0,1%
LINGUAS DE BOVINO, CONGELADAS	652.493	1.829.911	0,7%	0,4%	594.305	1.858.176	0,5%	0,4%

UF / Produto	Janeiro a Dezembro / 2023				Janeiro a Dezembro / 2024			
	UF		Particip.s/Total		UF		Particip.s/Total	
	quilos	US\$	quilos	US\$	quilos	US\$	quilos	US\$
TOCANTINS								
OUTRAS MIUDEZAS COMESTIVEIS DE BOVINO, CONGELADAS	3.946.127	5.349.931	4,1%	1,3%	4.914.959	7.558.605	4,4%	1,7%
OUTRAS PECAS NAO DESOSSADAS DE BOVINO, CONGELADAS	640.560	1.415.371	0,7%	0,3%	2.146.241	3.942.764	1,9%	0,9%
OUTROS SEBOS BOVINOS	535.349	532.901	0,6%	0,1%	322.528	310.883	0,3%	0,1%
RABOS DE BOVINO, CONGELADOS	432.502	1.642.821	0,5%	0,4%	593.315	2.247.236	0,5%	0,5%
SEBO BOVINO FUNDIDO (INCLUINDO O PREMIER JUS)	907.990	1.171.950	0,9%	0,3%	340.575	340.912	0,3%	0,1%
SEBO BOVINO, EM BRUTO	3.716	4.341			406.778	385.828	0,4%	0,1%
TRIPAS DE BOVINOS, FRESCAS, REFRIG.CONGEL.SALG.DEFUMADAS	696.598	1.351.028	0,7%	0,3%	781.910	2.088.833	0,7%	0,5%
SubTotal	95.646.582	415.633.772	3,8%	3,8%	110.924.225	457.231.430	3,5%	3,5%
ZONA NAO DECLARADA								
CARNES DESOSSADAS DE BOVINO, CONGELADAS					28.624	311.960	100,0%	100,0%
CARNES DESOSSADAS DE BOVINO, FRESCAS OU REFRIGERADAS	25.978	177.151	100,0%	100,0%				
SubTotal	25.978	177.151			28.624	311.960		
Total Brasil	2.534.992.114	10.843.773.106	100,0%	100,0%	3.193.071.926	13.135.243.452	100,0%	100,0%

SINDICARNE

SINDICATO DA INDÚSTRIA DE CARNES E DERIVADOS NO ESTADO DO PARANÁ.

Exportação de Carne e Derivados de Bovinos - Janeiro a Dezembro / 2024 (por UF)

Estado	Janeiro a Dezembro / 2023				Janeiro a Dezembro / 2024				Variação 24/23		Evolução Particip. Relativa 24/23	
	Total por Estado		Particip. s/BR		Total por Estado		Particip. s/BR		quilos	US\$	quilos	US\$
	quilos	US\$	quilos	US\$	quilos	US\$	quilos	US\$	quilos	US\$	quilos	US\$
ACRE	1.308.863	2.767.785	0,1%		5.899.883	22.912.042	0,2%	0,2%	350,8%	727,8%	0,1%	0,2%
ALAGOAS	13.792	93.091			22.860	156.487			65,7%	68,1%		
AMAPA	2.729	26.487			3.930	32.398			44,0%	22,3%		
AMAZONAS	7.570	63.802			11.579	74.028			53,0%	16,0%		
BAHIA	5.131.898	21.726.557	0,2%	0,2%	5.762.420	24.471.781	0,2%	0,2%	12,3%	12,6%		
CEARA	188.963	288.820			119.694	213.637			-36,7%	-26,0%		
ESPIRITO SANTO	4.085.949	20.513.887	0,2%	0,2%	5.683.578	27.207.481	0,2%	0,2%	39,1%	32,6%		
GOIAS	344.460.565	1.520.697.133	13,6%	14,0%	398.693.807	1.752.660.765	12,5%	13,3%	15,7%	15,3%	-1,1%	-0,7%
MARANHAO	7.431.685	28.926.815	0,3%	0,3%	12.332.652	46.797.653	0,4%	0,4%	65,9%	61,8%	0,1%	0,1%
MATO GROSSO	522.034.078	2.210.119.624	20,6%	20,4%	673.776.684	2.792.481.121	21,1%	21,3%	29,1%	26,3%	0,5%	0,9%
MATO GROSSO DO SUL	243.978.166	996.470.708	9,6%	9,2%	336.048.497	1.328.845.190	10,5%	10,1%	37,7%	33,4%	0,9%	0,9%
MINAS GERAIS	228.964.164	987.975.684	9,0%	9,1%	286.190.987	1.158.780.378	9,0%	8,8%	25,0%	17,3%		-0,3%
PARA	133.815.620	530.831.365	5,3%	4,9%	196.329.296	759.450.136	6,1%	5,8%	46,7%	43,1%	0,8%	0,9%
PARANA	30.709.931	102.368.593	1,2%	0,9%	42.386.156	146.491.761	1,3%	1,1%	38,0%	43,1%	0,1%	0,2%
PERNAMBUCO	118.952	273.529			1.700.696	4.924.668	0,1%		1329,7%	1700,4%	0,1%	
RIO DE JANEIRO	1.976.545	36.146.510	0,1%	0,3%	2.525.184	43.972.288	0,1%	0,3%	27,8%	21,7%		
RIO GRANDE DO SUL	110.218.442	346.784.246	4,3%	3,2%	87.354.739	289.555.911	2,7%	2,2%	-20,7%	-16,5%	-1,6%	-1,0%
RONDONIA	226.318.801	960.136.646	8,9%	8,9%	278.339.072	1.158.313.671	8,7%	8,8%	23,0%	20,6%	-0,2%	-0,1%
RORAIMA	231.175	995.258			251.104	1.071.117			8,6%	7,6%		
SANTA CATARINA	3.604.929	6.792.031	0,1%	0,1%	7.513.484	13.297.002	0,2%	0,1%	108,4%	95,8%	0,1%	
SAO PAULO	574.716.737	2.653.963.612	22,7%	24,5%	741.172.775	3.105.990.547	23,2%	23,6%	29,0%	17,0%	0,5%	-0,9%
TOCANTINS	95.646.582	415.633.772	3,8%	3,8%	110.924.225	457.231.430	3,5%	3,5%	16,0%	10,0%	-0,3%	-0,3%
ZONA NAO DECLARADA	25.978	177.151			28.624	311.960			10,2%	76,1%		
Total Brasil	2.534.992.114	10.843.773.106	100,0%	100,0%	3.193.071.926	13.135.243.452	100,0%	100,0%	26%	21%		

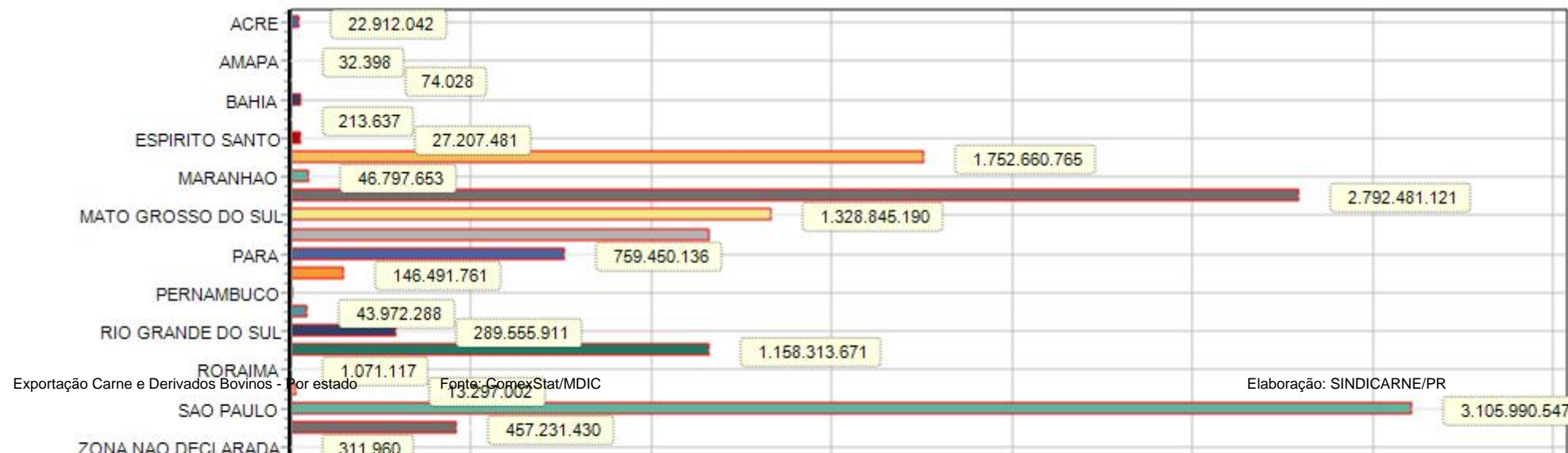

Fonte: ComexStat/MDIC

Elaboração: SINDICARNE/PR

SINDICARNE

SINDICATO DA INDÚSTRIA DE CARNES E DERIVADOS NO ESTADO DO PARANÁ.

Exportação de Carne e Derivados de Bovinos - Janeiro a Dezembro / 2024 (Total por Região de origem)

Estado / Região de Origem	Janeiro a Dezembro / 2023				Janeiro a Dezembro / 2024				Variação 24/23		Evolução Particip. Relativa 24/23	
	Total por Estado		Particip. s/BR		Total por Estado		Particip. s/BR		quilos	US\$	quilos	US\$
	quilos	US\$	quilos	US\$	quilos	US\$	quilos	US\$				
CENTRO-OESTE	1.110.472.809	4.727.287.465	43,8%	43,6%	1.408.518.988	5.873.987.076	44,1%	44,7%	26,8%	24,3%	0,3%	1,1%
NORDESTE	12.888.019	51.335.299	0,5%	0,5%	19.942.252	76.596.624	0,6%	0,6%	54,7%	49,2%	0,1%	0,1%
NORTE	457.328.611	1.910.428.628	18,0%	17,6%	591.755.159	2.399.052.424	18,5%	18,3%	29,4%	25,6%	0,5%	0,7%
SUDESTE	809.743.395	3.698.599.693	31,9%	34,1%	1.035.572.524	4.335.950.694	32,4%	33,0%	27,9%	17,2%	0,5%	-1,1%
SUL	144.533.302	455.944.870	5,7%	4,2%	137.254.379	449.344.674	4,3%	3,4%	-5,0%	-1,4%	-1,4%	-0,8%
ORIGEM NAO DECLARADA	25.978	177.151			28.624	311.960			10,2%	76,1%		
Total	2.534.992.114	10.843.773.106	100,0%	100,0%	3.193.071.926	13.135.243.452	100,0%	100,0%	26%	21%		

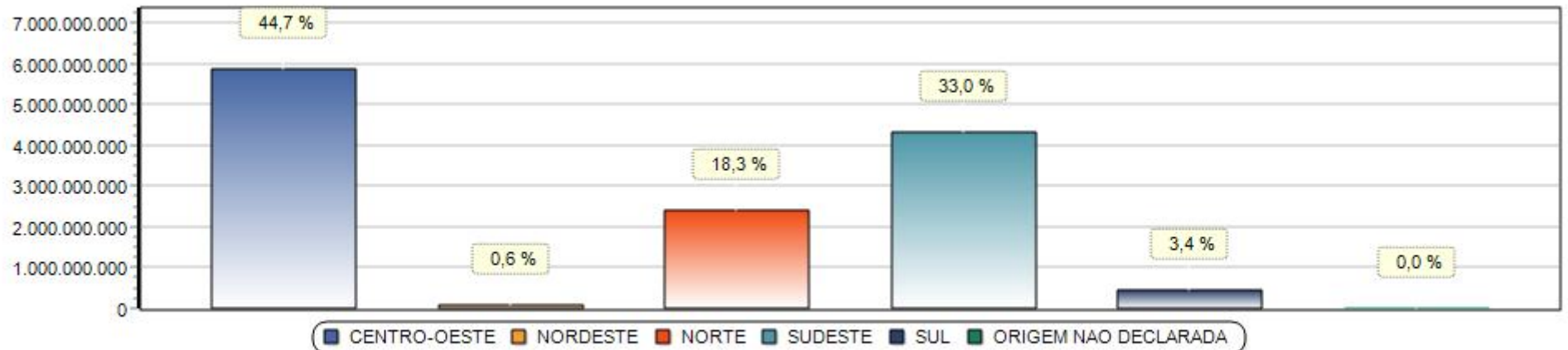

*Obs. Gráfico referente coluna (US\$) no ano 2024.

SINDICARNE

SINDICATO DA INDÚSTRIA DE CARNES E DERIVADOS NO ESTADO DO PARANÁ.

Exportação de Carne e Derivados de Bovinos - Janeiro a Dezembro / 2024 (por Porto e produto)

Porto / Produto	Janeiro a Dezembro / 2023				Janeiro a Dezembro / 2024			
	Porto		Particip.s/Total		Porto		Particip.s/Total	
	quilos	US\$	quilos	US\$	quilos	US\$	quilos	US\$
AEROPORTO INT. DE SP/GUARULHOS - SP								
CARNES DE BOVINOS, SALGADAS/EM SALMOURA/SECAS/DEFUMADAS					313	1.725	0,1%	
CARNES DESOSSADAS DE BOVINO, CONGELADAS	11.344	92.940	2,5%	2,0%	117.700	678.959	28,9%	18,8%
CARNES DESOSSADAS DE BOVINO, FRESCAS OU REFRIGERADAS	408.856	4.127.848	89,3%	90,1%	154.581	1.952.117	37,9%	54,0%
LINGUAS DE BOVINO, CONGELADAS	60	733			56	710		
MIUDEZAS COMESTIVEIS DE BOVINO, FRESCAS OU REFRIGERADAS	76	756						
OUTRAS MIUDEZAS COMESTIVEIS DE BOVINO, CONGELADAS	280	5.177	0,1%	0,1%	40	39		
OUTRAS PECAS NAO DESOSSADAS DE BOVINO, CONGELADAS	1.620	21.712	0,4%	0,5%	2.123	20.324	0,5%	0,6%
OUTROS SEBOS BOVINOS	1.019	6.172	0,2%	0,1%				
PREPARACOES ALIMENTICIAS E CONSERVAS, DE BOVINOS	17.387	137.128	3,8%	3,0%	125.791	850.034	30,9%	23,5%
SEBO BOVINO, EM BRUTO	11.967	41.813	2,6%	0,9%				
TRIPAS DE BOVINOS, FRESCAS, REFRIG.CONGEL.SALG.DEFUMADAS	5.177	146.861	1,1%	3,2%	6.821	111.672	1,7%	3,1%
SubTotal	457.786	4.581.140			407.425	3.615.580		
AEROPORTO INT. DE VIRACOPOS - SP								
CARNES DESOSSADAS DE BOVINO, CONGELADAS	23	230	74,2%	98,7%				
PREPARACOES ALIMENTICIAS E CONSERVAS, DE BOVINOS	8	3	25,8%	1,3%				
SubTotal	31	233						
ALF - BELEM - PA								
CARCACAS E MEIAS-CARCACAS DE BOVINO, CONGELADAS	345	1.518			526	1.732		
CARNES DE BOVINOS, SALGADAS/EM SALMOURA/SECAS/DEFUMADAS	1.660	12.626			2.400	15.630		
CARNES DESOSSADAS DE BOVINO, CONGELADAS	40.713.892	193.744.448	90,6%	95,9%	50.288.335	225.385.716	94,3%	97,1%
CARNES DESOSSADAS DE BOVINO, FRESCAS OU REFRIGERADAS	115.313	677.104	0,3%	0,3%	12.489	90.394		
FIGADOS DE BOVINO, CONGELADOS	68.708	114.442	0,2%	0,1%	125.489	156.750	0,2%	0,1%
LINGUAS DE BOVINO, CONGELADAS	180.301	417.128	0,4%	0,2%	64.814	273.593	0,1%	0,1%
MIUDEZAS COMESTIVEIS DE BOVINO, FRESCAS OU REFRIGERADAS	20	62						
OUTRAS GORDURAS BOVINAS	92.591	308.401	0,2%	0,2%	85.207	198.450	0,2%	0,1%
OUTRAS MIUDEZAS COMESTIVEIS DE BOVINO, CONGELADAS	2.481.367	3.528.821	5,5%	1,7%	1.928.797	3.895.728	3,6%	1,7%
OUTRAS PECAS NAO DESOSSADAS DE BOVINO, CONGELADAS	694.887	1.766.872	1,5%	0,9%	280.071	740.193	0,5%	0,3%
OUTROS SEBOS BOVINOS					122.843	92.545	0,2%	
PREPARACOES ALIMENTICIAS E CONSERVAS, DE BOVINOS	2.998	17.832			70.578	306.877	0,1%	0,1%
QUARTOS DIANTEIROS NAO DESOSSADOS DE BOVINO, CONGELADOS	20	259						
QUARTOS TRASEIROS NAO DESOSSADOS DE BOVINO, CONGELADOS	338	2.850			1.014	4.974		
RABOS DE BOVINO, CONGELADOS	126.922	494.281	0,3%	0,2%	88.902	374.135	0,2%	0,2%
SEBO BOVINO, EM BRUTO	6.694	6.398			26.014	19.899		
TRIPAS DE BOVINOS, FRESCAS, REFRIG.CONGEL.SALG.DEFUMADAS	430.320	928.931	1,0%	0,5%	238.952	599.812	0,4%	0,3%
SubTotal	44.916.376	202.021.973	1,8%	1,9%	53.336.431	232.156.428	1,7%	1,8%
ALF - CORUMBA - MS								
CARNES DESOSSADAS DE BOVINO, CONGELADAS	262.932	767.205	20,8%	25,4%	333.677	854.081	24,2%	28,2%
OUTRAS GORDURAS BOVINAS	60	189						
OUTROS SEBOS BOVINOS	191.607	323.178	15,2%	10,7%	167.778	225.730	12,2%	7,5%

Porto / Produto	Janeiro a Dezembro / 2023				Janeiro a Dezembro / 2024			
	Porto		Particip.s/Total		Porto		Particip.s/Total	
	quilos	US\$	quilos	US\$	quilos	US\$	quilos	US\$
ALF - CORUMBA - MS								
PREPARACOES ALIMENTICIAS E CONSERVAS, DE BOVINOS	807.364	1.926.280	64,0%	63,9%	879.328	1.944.784	63,7%	64,3%
SubTotal	1.261.963	3.016.852			1.380.783	3.024.595		
ALF - DIONISIO CERQUEIRA - SC								
CARNES DESOSSADAS DE BOVINO, CONGELADAS	8.049.938	31.446.130	26,2%	21,6%	7.021.581	27.232.563	23,8%	19,3%
CARNES DESOSSADAS DE BOVINO, FRESCAS OU REFRIGERADAS	22.453.704	112.842.638	73,0%	77,7%	22.141.858	112.531.880	75,2%	79,9%
MUDEZAS COMESTIVEIS DE BOVINO, FRESCAS OU REFRIGERADAS	3.268	26.339			482	7.631		
PREPARACOES ALIMENTICIAS E CONSERVAS, DE BOVINOS	262.587	934.334	0,9%	0,6%	296.013	1.003.677	1,0%	0,7%
SubTotal	30.769.497	145.249.441	1,2%	1,3%	29.459.934	140.775.751	0,9%	1,1%
ALF - FORTALEZA - CE								
CARNES DE BOVINOS, SALGADAS/EM SALMOURA/SECAS/DEFUMADAS	542	2.598	0,2%	0,2%	404	2.335		
CARNES DESOSSADAS DE BOVINO, CONGELADAS	28.634	201.926	11,3%	15,0%	4.518.886	22.679.833	88,7%	89,4%
CARNES DESOSSADAS DE BOVINO, FRESCAS OU REFRIGERADAS	222.907	1.131.633	87,6%	83,8%	314.968	1.542.585	6,2%	6,1%
FIGADOS DE BOVINO, CONGELADOS	69	216			219	653		
LINGUAS DE BOVINO, CONGELADAS	417	1.375	0,2%	0,1%	22.279	47.083	0,4%	0,2%
MUDEZAS COMESTIVEIS DE BOVINO, FRESCAS OU REFRIGERADAS	10	66			11	88		
OUTRAS MIUDEZAS COMESTIVEIS DE BOVINO, CONGELADAS	244	963	0,1%	0,1%	126.765	542.446	2,5%	2,1%
OUTRAS PECAS NAO DESOSSADAS DE BOVINO, CONGELADAS	262	2.035	0,1%	0,2%	23.024	55.092	0,5%	0,2%
PREPARACOES ALIMENTICIAS E CONSERVAS, DE BOVINOS	704	4.781	0,3%	0,4%	89.592	503.189	1,8%	2,0%
RABOS DE BOVINO, CONGELADOS	586	4.200	0,2%	0,3%	727	4.534		
SubTotal	254.375	1.349.793			5.096.875	25.377.838	0,2%	0,2%
ALF - FOZ DO IGUACU - PR								
CARNES DESOSSADAS DE BOVINO, CONGELADAS	2.532.306	8.986.806	20,1%	19,8%	2.364.390	8.051.505	17,8%	17,3%
CARNES DESOSSADAS DE BOVINO, FRESCAS OU REFRIGERADAS	4.179.355	21.896.139	33,2%	48,3%	4.113.426	21.123.324	31,0%	45,3%
LINGUAS DE BOVINO, CONGELADAS	175.412	445.209	1,4%	1,0%	72.000	131.800	0,5%	0,3%
MUDEZAS COMESTIVEIS DE BOVINO, FRESCAS OU REFRIGERADAS	618	3.240						
OUTRAS MIUDEZAS COMESTIVEIS DE BOVINO, CONGELADAS	148.112	305.497	1,2%	0,7%	44.562	276.281	0,3%	0,6%
OUTRAS PECAS NAO DESOSSADAS DE BOVINO, CONGELADAS	1.706.022	5.734.250	13,6%	12,7%	2.205.770	6.981.666	16,6%	15,0%
PREPARACOES ALIMENTICIAS E CONSERVAS, DE BOVINOS	648.977	2.168.277	5,2%	4,8%	775.339	2.433.835	5,8%	5,2%
TRIPAS DE BOVINOS, FRESCAS, REFRIG.CONGEL.SALG.DEFUMADAS	3.199.225	5.780.369	25,4%	12,8%	3.700.095	7.635.684	27,9%	16,4%
SubTotal	12.590.027	45.319.787	0,5%	0,4%	13.275.582	46.634.095	0,4%	0,4%
ALF - PONTA PORA - MS								
CARNES DESOSSADAS DE BOVINO, CONGELADAS	405.185	1.188.417	10,6%	9,6%	239.055	869.736	6,2%	6,8%
CARNES DESOSSADAS DE BOVINO, FRESCAS OU REFRIGERADAS	3.172.043	10.392.573	82,9%	84,4%	3.310.856	10.968.735	86,0%	85,7%
LINGUAS DE BOVINO, CONGELADAS	9.579	28.553	0,3%	0,2%				
OUTRAS GORDURAS BOVINAS	9.792	13.959	0,3%	0,1%	21.117	13.340	0,5%	0,1%
OUTRAS MIUDEZAS COMESTIVEIS DE BOVINO, CONGELADAS	61.711	109.006	1,6%	0,9%				
OUTRAS PECAS NAO DESOSSADAS DE BOVINO, CONGELADAS	139.765	499.108	3,7%	4,1%	250.055	867.693	6,5%	6,8%
PREPARACOES ALIMENTICIAS E CONSERVAS, DE BOVINOS					30.581	72.795	0,8%	0,6%
TRIPAS DE BOVINOS, FRESCAS, REFRIG.CONGEL.SALG.DEFUMADAS	26.975	87.865	0,7%	0,7%				
SubTotal	3.825.050	12.319.481	0,2%	0,1%	3.851.664	12.792.299	0,1%	0,1%
ALF - PORTO ALEGRE								
CARNES DE BOVINOS, SALGADAS/EM SALMOURA/SECAS/DEFUMADAS	20	151			41	425		
CARNES DESOSSADAS DE BOVINO, CONGELADAS	4.083	41.371			3.497	32.924		0,1%
CARNES DESOSSADAS DE BOVINO, FRESCAS OU REFRIGERADAS					686	4.537		

Porto / Produto	Janeiro a Dezembro / 2023				Janeiro a Dezembro / 2024			
	Porto		Particip.s/Total		Porto		Particip.s/Total	
	quilos	US\$	quilos	US\$	quilos	US\$	quilos	US\$
ALF - PORTO ALEGRE								
FIGADOS DE BOVINO, CONGELADOS	76	242			75	231		
LINGUAS DE BOVINO, CONGELADAS	82	361			63	261		
OUTRAS MIUZEZAS COMESTIVEIS DE BOVINO, CONGELADAS	220	653			40	177		
OUTRAS PECAS NAO DESOSSADAS DE BOVINO, CONGELADAS	227	1.576			209	989		
PREPARACOES ALIMENTICIAS E CONSERVAS, DE BOVINOS	283	1.986			212	1.120		
QUARTOS DIANTEIROS NAO DESOSSADOS DE BOVINO, CONGELADOS	30	216			15	114		
QUARTOS TRASEIROS NAO DESOSSADOS DE BOVINO, CONGELADOS	335	4.089			475	4.614		
RABOS DE BOVINO, CONGELADOS	314	1.569			373	1.829		
SEBO BOVINO FUNDIDO (INCLUINDO O PREMIER JUS)	75.968.790	92.418.343	100,0%	99,9%	24.947.583	23.077.310	100,0%	99,8%
TRIPAS DE BOVINOS, FRESCAS, REFRIG.CONGEL.SALG.DEFUMADAS	51	181			57	205		
SubTotal	75.974.511	92.470.738	3,0%	0,9%	24.953.326	23.124.736	0,8%	0,2%
ALF - RECIFE - PE								
CARNES DE BOVINOS, SALGADAS/EM SALMOURA/SECAS/DEFUMADAS	133	656	4,1%	2,7%	321	2.071	7,6%	6,6%
CARNES DESOSSADAS DE BOVINO, CONGELADAS	681	6.217	21,2%	25,8%	1.604	13.756	37,8%	43,7%
CARNES DESOSSADAS DE BOVINO, FRESCAS OU REFRIGERADAS	1.204	9.237	37,5%	38,3%	872	6.552	20,5%	20,8%
FIGADOS DE BOVINO, CONGELADOS	89	420	2,8%	1,7%	309	2.225	7,3%	7,1%
LINGUAS DE BOVINO, CONGELADAS	53	376	1,7%	1,6%	164	640	3,9%	2,0%
OUTRAS MIUZEZAS COMESTIVEIS DE BOVINO, CONGELADAS	144	993	4,5%	4,1%	100	502	2,4%	1,6%
OUTRAS PECAS NAO DESOSSADAS DE BOVINO, CONGELADAS	333	2.100	10,4%	8,7%	423	2.533	10,0%	8,0%
PREPARACOES ALIMENTICIAS E CONSERVAS, DE BOVINOS	222	1.748	6,9%	7,2%	163	1.037	3,8%	3,3%
QUARTOS TRASEIROS NAO DESOSSADOS DE BOVINO, CONGELADOS	106	776	3,3%	3,2%	15	87	0,4%	0,3%
RABOS DE BOVINO, CONGELADOS	244	1.592	7,6%	6,6%	276	2.104	6,5%	6,7%
SubTotal	3.209	24.115			4.247	31.507		
ALF - SALVADOR - BA								
CARNES DE BOVINOS, SALGADAS/EM SALMOURA/SECAS/DEFUMADAS	1.230	20.867	0,1%	0,2%	620	2.628		
CARNES DESOSSADAS DE BOVINO, CONGELADAS	1.677.801	8.177.620	92,2%	90,3%	1.535.552	7.316.668	90,0%	92,7%
CARNES DESOSSADAS DE BOVINO, FRESCAS OU REFRIGERADAS	46.904	420.753	2,6%	4,6%	8.483	63.427	0,5%	0,8%
FIGADOS DE BOVINO, CONGELADOS	412	1.648			445	2.702		
LINGUAS DE BOVINO, CONGELADAS	573	1.925			7.328	24.151	0,4%	0,3%
MIUZEZAS COMESTIVEIS DE BOVINO, FRESCAS OU REFRIGERADAS	459	1.617			444	1.780		
OUTRAS MIUZEZAS COMESTIVEIS DE BOVINO, CONGELADAS	28.990	41.822	1,6%	0,5%	66.549	186.529	3,9%	2,4%
OUTRAS PECAS NAO DESOSSADAS DE BOVINO, CONGELADAS	1.748	8.484	0,1%	0,1%	22.376	43.214	1,3%	0,5%
PANCREAS DE BOVINOS, P/PREPAR.PROD.FARMACEUT.FRESCAS, ETC					20	61		
PREPARACOES ALIMENTICIAS E CONSERVAS, DE BOVINOS	59.241	371.326	3,3%	4,1%	62.828	238.675	3,7%	3,0%
QUARTOS TRASEIROS NAO DESOSSADOS DE BOVINO, CONGELADOS	22	46			42	122		
RABOS DE BOVINO, CONGELADOS	1.785	10.539	0,1%	0,1%	2.348	14.231	0,1%	0,2%
SubTotal	1.819.165	9.056.647	0,1%	0,1%	1.707.035	7.894.188	0,1%	0,1%
ALF - URUGUAIANA - RS								
CARNES DESOSSADAS DE BOVINO, CONGELADAS	63.514	411.036	5,8%	15,7%	45.088	213.258	7,1%	7,2%
CARNES DESOSSADAS DE BOVINO, FRESCAS OU REFRIGERADAS	129.972	643.760	11,8%	24,7%	515.515	2.342.885	81,5%	78,7%
OUTRAS GORDURAS BOVINAS					1.980	5.346	0,3%	0,2%
PREPARACOES ALIMENTICIAS E CONSERVAS, DE BOVINOS	63.508	508.628	5,8%	19,5%	30.955	249.622	4,9%	8,4%
SEBO BOVINO FUNDIDO (INCLUINDO O PREMIER JUS)	796.190	795.644	72,4%	30,5%				
TRIPAS DE BOVINOS, FRESCAS, REFRIG.CONGEL.SALG.DEFUMADAS	46.800	252.178	4,3%	9,7%	39.000	166.400	6,2%	5,6%

Porto / Produto	Janeiro a Dezembro / 2023				Janeiro a Dezembro / 2024			
	Porto		Particip.s/Total		Porto		Particip.s/Total	
	quilos	US\$	quilos	US\$	quilos	US\$	quilos	US\$
ALF - URUGUAIANA - RS								
SubTotal	1.099.984	2.611.246			632.538	2.977.511		
ARACAJU								
CARNES DE BOVINOS, SALGADAS/EM SALMOURA/SECAS/DEFUMADAS	5	43	0,7%	0,7%	202	798	11,4%	6,7%
CARNES DESOSSADAS DE BOVINO, CONGELADAS	231	1.882	30,2%	32,7%	629	5.264	35,4%	44,0%
CARNES DESOSSADAS DE BOVINO, FRESCAS OU REFRIGERADAS	108	1.114	14,1%	19,4%	289	2.172	16,2%	18,2%
FIGADOS DE BOVINO, CONGELADOS	50	154	6,5%	2,7%	74	840	4,2%	7,0%
LINGUAS DE BOVINO, CONGELADAS	42	145	5,5%	2,5%	20	30	1,1%	0,3%
OUTRAS MIUDEZAS COMESTIVEIS DE BOVINO, CONGELADAS	10	49	1,3%	0,9%	58	314	3,3%	2,6%
OUTRAS PECAS NAO DESOSSADAS DE BOVINO, CONGELADAS	136	1.055	17,8%	18,4%	199	920	11,2%	7,7%
PREPARACOES ALIMENTICIAS E CONSERVAS, DE BOVINOS	95	698	12,4%	12,1%	170	677	9,6%	5,7%
QUARTOS TRASEIROS NAO DESOSSADOS DE BOVINO, CONGELADOS	25	175	3,3%	3,0%	10	62	0,6%	0,5%
RABOS DE BOVINO, CONGELADOS	63	433	8,2%	7,5%	128	882	7,2%	7,4%
SubTotal	765	5.748			1.779	11.959		
ASSIS BRASIL - AC								
CARNES DESOSSADAS DE BOVINO, CONGELADAS	252.585	925.316	35,3%	22,4%	1.067.451	4.754.305	54,6%	43,4%
CARNES DESOSSADAS DE BOVINO, FRESCAS OU REFRIGERADAS	463.338	3.205.785	64,7%	77,6%	872.878	6.180.479	44,6%	56,4%
MIUDEZAS COMESTIVEIS DE BOVINO, FRESCAS OU REFRIGERADAS	24	19						
OUTRAS MIUDEZAS COMESTIVEIS DE BOVINO, CONGELADAS					16.456	23.299	0,8%	0,2%
SubTotal	715.947	4.131.120			1.956.785	10.958.083	0,1%	0,1%
BONFIM - RR								
CARNES DESOSSADAS DE BOVINO, CONGELADAS	46.011	231.342	19,9%	23,2%	49.923	265.993	19,9%	24,8%
CARNES DESOSSADAS DE BOVINO, FRESCAS OU REFRIGERADAS	7.322	38.112	3,2%	3,8%				
FIGADOS DE BOVINO, CONGELADOS	1.628	3.815	0,7%	0,4%	968	2.027	0,4%	0,2%
LINGUAS DE BOVINO, CONGELADAS	461	1.452	0,2%	0,1%				
OUTRAS MIUDEZAS COMESTIVEIS DE BOVINO, CONGELADAS	20.704	29.695	9,0%	3,0%	17.628	24.848	7,0%	2,3%
OUTRAS PECAS NAO DESOSSADAS DE BOVINO, CONGELADAS	10.522	48.823	4,6%	4,9%	27.214	115.721	10,8%	10,8%
QUARTOS DIANTEIROS NAO DESOSSADOS DE BOVINO, CONGELADOS	72.705	320.845	31,5%	32,2%	72.214	309.187	28,8%	28,9%
QUARTOS TRASEIROS NAO DESOSSADOS DE BOVINO, CONGELADOS	69.808	313.383	30,2%	31,5%	82.123	348.694	32,7%	32,6%
RABOS DE BOVINO, CONGELADOS	1.604	6.876	0,7%	0,7%	1.034	4.647	0,4%	0,4%
TRIPAS DE BOVINOS, FRESCAS, REFRIG.CONGEL.SALG.DEFUMADAS	410	915	0,2%	0,1%				
SubTotal	231.175	995.258			251.104	1.071.117		
CABEDELO - PB								
CARNES DE BOVINOS, SALGADAS/EM SALMOURA/SECAS/DEFUMADAS					10	22	0,9%	0,3%
CARNES DESOSSADAS DE BOVINO, CONGELADAS	359	3.358	38,6%	42,5%	465	4.123	42,7%	48,2%
CARNES DESOSSADAS DE BOVINO, FRESCAS OU REFRIGERADAS	208	2.016	22,4%	25,5%	282	2.120	25,9%	24,8%
LINGUAS DE BOVINO, CONGELADAS					49	264	4,5%	3,1%
MIUDEZAS COMESTIVEIS DE BOVINO, FRESCAS OU REFRIGERADAS					20	93	1,8%	1,1%
OUTRAS MIUDEZAS COMESTIVEIS DE BOVINO, CONGELADAS	32	87	3,4%	1,1%	39	212	3,6%	2,5%
OUTRAS PECAS NAO DESOSSADAS DE BOVINO, CONGELADAS	147	1.217	15,8%	15,4%	20	143	1,8%	1,7%
PREPARACOES ALIMENTICIAS E CONSERVAS, DE BOVINOS	106	674	11,4%	8,5%	73	610	6,7%	7,1%
RABOS DE BOVINO, CONGELADOS	77	552	8,3%	7,0%	130	975	11,9%	11,4%
SubTotal	929	7.904			1.088	8.562		
GUAJARA-MIRIM - RO								
PREPARACOES ALIMENTICIAS E CONSERVAS, DE BOVINOS	471.552	854.176	100,0%	100,0%	645.984	860.299	100,0%	100,0%

Porto / Produto	Janeiro a Dezembro / 2023				Janeiro a Dezembro / 2024			
	Porto		Particip.s/Total		Porto		Particip.s/Total	
	quilos	US\$	quilos	US\$	quilos	US\$	quilos	US\$
GUAJARA-MIRIM - RO								
	SubTotal	471.552	854.176			645.984	860.299	
IRF - AEROPORTO INTERNACIONAL DE FLORIANOPOLIS								
TRIPAS DE BOVINOS, FRESCAS, REFRIG.CONGEL.SALG.DEFUMADAS						483	2.379	100,0%
	SubTotal					483	2.379	
IRF - AEROPORTO INTERNACIONAL PINTO MARTINS								
PREPARACOES ALIMENTICIAS E CONSERVAS, DE BOVINOS						57.023	306.180	100,0%
	SubTotal					57.023	306.180	
IRF - AEROPORTO INTERNACIONAL SALGADO FILHO								
PREPARACOES ALIMENTICIAS E CONSERVAS, DE BOVINOS		96	587	100,0%	100,0%			
	SubTotal	96	587					
IRF - CHUI - RS								
CARNES DESOSSADAS DE BOVINO, CONGELADAS		1.190.380	3.492.233	6,0%	4,0%	993.934	2.644.828	4,3%
CARNES DESOSSADAS DE BOVINO, FRESCAS OU REFRIGERADAS		18.082.914	81.906.803	90,4%	93,6%	21.374.869	100.086.600	91,8%
FIGADOS DE BOVINO, CONGELADOS						12.746	14.034	0,1%
LINGUAS DE BOVINO, CONGELADAS		75.998	170.248	0,4%	0,2%	485.609	969.391	2,1%
OUTRAS MIUDEZAS COMESTIVEIS DE BOVINO, CONGELADAS		43.820	62.983	0,2%	0,1%	175.521	249.159	0,8%
OUTRAS PECAS NAO DESOSSADAS DE BOVINO, CONGELADAS		228.738	750.149	1,1%	0,9%	145.970	413.839	0,6%
PREPARACOES ALIMENTICIAS E CONSERVAS, DE BOVINOS		132.532	466.824	0,7%	0,5%	96.074	323.724	0,4%
TRIPAS DE BOVINOS, FRESCAS, REFRIG.CONGEL.SALG.DEFUMADAS		250.403	654.899	1,3%	0,7%			
	SubTotal	20.004.785	87.504.139	0,8%	0,8%	23.284.723	104.701.575	0,7%
IRF - GUAIRA - PR								
CARNES DESOSSADAS DE BOVINO, CONGELADAS		13.003	34.588	17,3%	14,9%			
CARNES DESOSSADAS DE BOVINO, FRESCAS OU REFRIGERADAS		62.042	197.259	82,7%	85,1%	299.413	1.071.039	100,0%
	SubTotal	75.045	231.847			299.413	1.071.039	
IRF - IMBITUBA - SC								
CARNES DE BOVINOS, SALGADAS/EM SALMOURA/SECAS/DEFUMADAS		916	6.484	7,2%	7,7%	1.781	12.805	0,4%
CARNES DESOSSADAS DE BOVINO, CONGELADAS		5.435	39.805	42,6%	47,1%	6.904	48.538	1,5%
CARNES DESOSSADAS DE BOVINO, FRESCAS OU REFRIGERADAS		2.412	17.835	18,9%	21,1%	121.442	574.975	26,2%
FIGADOS DE BOVINO, CONGELADOS		165	680	1,3%	0,8%	161	456	
LINGUAS DE BOVINO, CONGELADAS		271	1.249	2,1%	1,5%	322	1.444	0,1%
MIUDEZAS COMESTIVEIS DE BOVINO, FRESCAS OU REFRIGERADAS		10	39	0,1%		15	34	
OUTRAS MIUDEZAS COMESTIVEIS DE BOVINO, CONGELADAS		915	3.725	7,2%	4,4%	1.117	3.840	0,2%
OUTRAS PECAS NAO DESOSSADAS DE BOVINO, CONGELADAS		558	3.000	4,4%	3,6%	1.261	6.764	0,3%
PREPARACOES ALIMENTICIAS E CONSERVAS, DE BOVINOS		799	4.555	6,3%	5,4%	329.357	721.854	71,0%
QUARTOS DIANTEIROS NAO DESOSSADOS DE BOVINO, CONGELADOS		10	111	0,1%	0,1%			
QUARTOS TRASEIROS NAO DESOSSADOS DE BOVINO, CONGELADOS		530	3.029	4,2%	3,6%	329	2.572	0,1%
RABOS DE BOVINO, CONGELADOS		723	3.891	5,7%	4,6%	917	5.171	0,2%
TRIPAS DE BOVINOS, FRESCAS, REFRIG.CONGEL.SALG.DEFUMADAS		10	22	0,1%				
	SubTotal	12.754	84.425			463.606	1.378.453	
IRF - PORTO DE PECEM - CE								
CARNES DE BOVINOS, SALGADAS/EM SALMOURA/SECAS/DEFUMADAS						4	19	22,2%
CARNES DESOSSADAS DE BOVINO, CONGELADAS						2	31	11,1%
CARNES DESOSSADAS DE BOVINO, FRESCAS OU REFRIGERADAS						2	16	11,1%

Porto / Produto	Janeiro a Dezembro / 2023				Janeiro a Dezembro / 2024			
	Porto		Particip.s/Total		Porto		Particip.s/Total	
	quilos	US\$	quilos	US\$	quilos	US\$	quilos	US\$
IRF - PORTO DE PECEM - CE								
LINGUAS DE BOVINO, CONGELADAS					10	47	55,6%	41,6%
SubTotal					18	113		
IRF - PORTO DE SUAPE - PE								
CARNES DE BOVINOS, SALGADAS/EM SALMOURA/SECAS/DEFUMADAS	222	1.317	3,1%	2,2%	503	2.617	0,1%	0,1%
CARNES DESOSSADAS DE BOVINO, CONGELADAS	2.933	27.243	40,8%	44,7%	798.667	2.579.457	80,8%	90,6%
CARNES DESOSSADAS DE BOVINO, FRESCAS OU REFRIGERADAS	1.957	18.230	27,2%	29,9%	2.086	16.545	0,2%	0,6%
FIGADOS DE BOVINO, CONGELADOS	178	1.370	2,5%	2,2%	192	983		
LINGUAS DE BOVINO, CONGELADAS	176	936	2,4%	1,5%	42.151	87.157	4,3%	3,1%
MIUDEZAS COMESTIVEIS DE BOVINO, FRESCAS OU REFRIGERADAS	40	187	0,6%	0,3%	20	90		
OUTRAS MIUDEZAS COMESTIVEIS DE BOVINO, CONGELADAS	103	666	1,4%	1,1%	143.507	147.612	14,5%	5,2%
OUTRAS PECAS NAO DESOSSADAS DE BOVINO, CONGELADAS	583	4.228	8,1%	6,9%	412	3.230		0,1%
PREPARACOES ALIMENTICIAS E CONSERVAS, DE BOVINOS	578	3.872	8,0%	6,4%	428	3.037		0,1%
QUARTOS TRASEIROS NAO DESOSSADOS DE BOVINO, CONGELADOS	11	83	0,2%	0,1%	196	1.160		
RABOS DE BOVINO, CONGELADOS	411	2.841	5,7%	4,7%	631	3.724	0,1%	0,1%
SubTotal	7.192	60.973			988.793	2.845.612		
IRF - SAO BORJA - RS								
CARNES DE BOVINOS, SALGADAS/EM SALMOURA/SECAS/DEFUMADAS	13.539	88.679			42.398	315.505	0,1%	0,1%
CARNES DESOSSADAS DE BOVINO, CONGELADAS	17.398.509	73.888.702	26,7%	23,2%	17.522.999	70.039.400	23,7%	19,3%
CARNES DESOSSADAS DE BOVINO, FRESCAS OU REFRIGERADAS	47.018.783	241.383.957	72,3%	75,9%	55.908.627	289.446.130	75,5%	79,9%
MIUDEZAS COMESTIVEIS DE BOVINO, FRESCAS OU REFRIGERADAS	33.328	413.132	0,1%	0,1%	11.811	138.854		
OUTRAS MIUDEZAS COMESTIVEIS DE BOVINO, CONGELADAS	2.201	18.250			61	439		
PREPARACOES ALIMENTICIAS E CONSERVAS, DE BOVINOS	603.471	2.341.551	0,9%	0,7%	583.829	2.183.521	0,8%	0,6%
SubTotal	65.069.831	318.134.271	2,6%	2,9%	74.069.725	362.123.849	2,3%	2,8%
IRF CAMPOS DOS GOYTACAZES								
CARCACAS E MEIAS-CARCACAS DE BOVINO, CONGELADAS	22	193	0,1%	0,2%				
CARNES DE BOVINOS, SALGADAS/EM SALMOURA/SECAS/DEFUMADAS	211	1.645	1,4%	1,5%	133	1.383	0,7%	0,9%
CARNES DESOSSADAS DE BOVINO, CONGELADAS	5.332	47.377	35,0%	42,3%	8.801	88.870	49,1%	59,8%
CARNES DESOSSADAS DE BOVINO, FRESCAS OU REFRIGERADAS	5.082	34.661	33,4%	30,9%	4.098	28.925	22,9%	19,5%
FIGADOS DE BOVINO, CONGELADOS	82	257	0,5%	0,2%	189	534	1,1%	0,4%
LINGUAS DE BOVINO, CONGELADAS	344	1.215	2,3%	1,1%	431	1.289	2,4%	0,9%
MIUDEZAS COMESTIVEIS DE BOVINO, FRESCAS OU REFRIGERADAS	270	857	1,8%	0,8%	187	602	1,0%	0,4%
OUTRAS MIUDEZAS COMESTIVEIS DE BOVINO, CONGELADAS	370	1.494	2,4%	1,3%	418	1.344	2,3%	0,9%
OUTRAS PECAS NAO DESOSSADAS DE BOVINO, CONGELADAS	1.009	7.818	6,6%	7,0%	1.327	9.146	7,4%	6,2%
PREPARACOES ALIMENTICIAS E CONSERVAS, DE BOVINOS	740	4.627	4,9%	4,1%	804	5.710	4,5%	3,8%
QUARTOS DIANTEIROS NAO DESOSSADOS DE BOVINO, CONGELADOS	50	40	0,3%		20	16	0,1%	
QUARTOS TRASEIROS NAO DESOSSADOS DE BOVINO, CONGELADOS	931	6.510	6,1%	5,8%	104	1.171	0,6%	0,8%
RABOS DE BOVINO, CONGELADOS	709	5.108	4,7%	4,6%	1.379	9.575	7,7%	6,4%
TRIPAS DE BOVINOS, FRESCAS, REFRIG.CONGEL.SALG.DEFUMADAS	70	233	0,5%	0,2%	42	124	0,2%	0,1%
SubTotal	15.222	112.035			17.933	148.689		
IRF ILHEUS								
CARNES DE BOVINOS, SALGADAS/EM SALMOURA/SECAS/DEFUMADAS					38	511	17,8%	35,8%
CARNES DESOSSADAS DE BOVINO, CONGELADAS	390	2.044	25,3%	32,8%	38	55	17,8%	3,9%
CARNES DESOSSADAS DE BOVINO, FRESCAS OU REFRIGERADAS	464	2.934	30,1%	47,1%	119	746	55,6%	52,3%
FIGADOS DE BOVINO, CONGELADOS	23	57	1,5%	0,9%				

Porto / Produto	Janeiro a Dezembro / 2023				Janeiro a Dezembro / 2024			
	Porto		Particip.s/Total		Porto		Particip.s/Total	
	quilos	US\$	quilos	US\$	quilos	US\$	quilos	US\$
IRF ILHEUS								
LINGUAS DE BOVINO, CONGELADAS	25	51	1,6%	0,8%				
MIUDEZAS COMESTIVEIS DE BOVINO, FRESCAS OU REFRIGERADAS	18	37	1,2%	0,6%				
OUTRAS MIUDEZAS COMESTIVEIS DE BOVINO, CONGELADAS	99	213	6,4%	3,4%				
PREPARACOES ALIMENTICIAS E CONSERVAS, DE BOVINOS	417	438	27,0%	7,0%	19	114	8,9%	8,0%
QUARTOS TRASEIROS NAO DESOSSADOS DE BOVINO, CONGELADOS	22	49	1,4%	0,8%				
RABOS DE BOVINO, CONGELADOS	85	411	5,5%	6,6%				
SubTotal	1.543	6.234			214	1.426		
IRF MACAE								
CARNES DE BOVINOS, SALGADAS/EM SALMOURA/SECAS/DEFUMADAS	47	805	4,0%	5,8%				
CARNES DESOSSADAS DE BOVINO, CONGELADAS	566	8.515	48,5%	61,8%				
CARNES DESOSSADAS DE BOVINO, FRESCAS OU REFRIGERADAS	255	2.444	21,9%	17,7%				
FIGADOS DE BOVINO, CONGELADOS	31	111	2,7%	0,8%				
LINGUAS DE BOVINO, CONGELADAS	32	137	2,7%	1,0%				
OUTRAS MIUDEZAS COMESTIVEIS DE BOVINO, CONGELADAS	20	67	1,7%	0,5%				
OUTRAS PECAS NAO DESOSSADAS DE BOVINO, CONGELADAS	97	655	8,3%	4,8%				
PREPARACOES ALIMENTICIAS E CONSERVAS, DE BOVINOS	44	438	3,8%	3,2%				
RABOS DE BOVINO, CONGELADOS	74	614	6,3%	4,5%				
SubTotal	1.166	13.786						
IRF NATAL								
CARNES DE BOVINOS, SALGADAS/EM SALMOURA/SECAS/DEFUMADAS	100	496	6,0%	4,4%	20	82	1,0%	0,5%
CARNES DESOSSADAS DE BOVINO, CONGELADAS	800	6.055	48,0%	53,7%	1.212	10.773	61,0%	63,9%
CARNES DESOSSADAS DE BOVINO, FRESCAS OU REFRIGERADAS	313	2.474	18,8%	21,9%	432	3.752	21,7%	22,2%
FIGADOS DE BOVINO, CONGELADOS	74	318	4,4%	2,8%	60	200	3,0%	1,2%
LINGUAS DE BOVINO, CONGELADAS	53	148	3,2%	1,3%	6	32	0,3%	0,2%
OUTRAS MIUDEZAS COMESTIVEIS DE BOVINO, CONGELADAS	20	101	1,2%	0,9%				
OUTRAS PECAS NAO DESOSSADAS DE BOVINO, CONGELADAS	18	81	1,1%	0,7%	60	405	3,0%	2,4%
PREPARACOES ALIMENTICIAS E CONSERVAS, DE BOVINOS	191	947	11,5%	8,4%	127	1.090	6,4%	6,5%
QUARTOS TRASEIROS NAO DESOSSADOS DE BOVINO, CONGELADOS	35	268	2,1%	2,4%				
RABOS DE BOVINO, CONGELADOS	64	396	3,8%	3,5%	70	537	3,5%	3,2%
SubTotal	1.668	11.284			1.987	16.871		
IRF SANTANA DO LIVRAMENTO								
CARNES DESOSSADAS DE BOVINO, FRESCAS OU REFRIGERADAS	94.428	392.466	66,0%	78,6%	364.333	1.715.600	100,0%	100,0%
TRIPAS DE BOVINOS, FRESCAS, REFRIG.CONGEL.SALG.DEFUMADAS	48.600	106.990	34,0%	21,4%				
SubTotal	143.028	499.456			364.333	1.715.600		
IRF SAO LUIS								
CARCACAS E MEIAS-CARCACAS DE BOVINO, CONGELADAS	162	976			86	390		
CARNES DE BOVINOS, SALGADAS/EM SALMOURA/SECAS/DEFUMADAS	4.559	33.365	0,1%	0,4%	9.783	58.598		0,2%
CARNES DESOSSADAS DE BOVINO, CONGELADAS	28.293	202.736	0,4%	2,7%	36.396	226.096	0,1%	0,8%
CARNES DESOSSADAS DE BOVINO, FRESCAS OU REFRIGERADAS	22.590	151.653	0,3%	2,0%	16.752	121.105	0,1%	0,4%
FIGADOS DE BOVINO, CONGELADOS	283	1.142			535	1.859		
LINGUAS DE BOVINO, CONGELADAS	1.781	9.299		0,1%	1.679	7.956		
MIUDEZAS COMESTIVEIS DE BOVINO, FRESCAS OU REFRIGERADAS	134	599			130	301		
OUTRAS MIUDEZAS COMESTIVEIS DE BOVINO, CONGELADAS	3.063	16.012		0,2%	2.582	11.777		
OUTRAS PECAS NAO DESOSSADAS DE BOVINO, CONGELADAS	7.484	48.932	0,1%	0,6%	6.362	39.361		0,1%

Porto / Produto	Janeiro a Dezembro / 2023				Janeiro a Dezembro / 2024			
	Porto		Particip.s/Total		Porto		Particip.s/Total	
	quilos	US\$	quilos	US\$	quilos	US\$	quilos	US\$
IRF SAO LUIS								
PREPARACOES ALIMENTICIAS E CONSERVAS, DE BOVINOS	6.383	37.392	0,1%	0,5%	5.725	32.696		0,1%
QUARTOS DIANTEIROS NAO DESOSSADOS DE BOVINO, CONGELADOS	1.020	4.471		0,1%	271	253		
QUARTOS TRASEIROS NAO DESOSSADOS DE BOVINO, CONGELADOS	1.362	12.755		0,2%	339	2.364		
RABOS DE BOVINO, CONGELADOS	1.016	6.994		0,1%	978	6.068		
SEBO BOVINO FUNDIDO (INCLUINDO O PREMIER JUS)	6.486.331	7.070.101	98,8%	93,1%	30.153.574	28.137.356	97,1%	95,6%
SEBO BOVINO, EM BRUTO					811.200	776.419	2,6%	2,6%
TRIPAS DE BOVINOS, FRESCAS, REFRIG.CONGEL.SALG.DEFUMADAS	134	833			218	853		
SubTotal	6.564.595	7.597.260	0,3%	0,1%	31.046.610	29.423.452	1,0%	0,2%
ITAJAI - SC								
CARNES DE BOVINOS, SALGADAS/EM SALMOURA/SECAS/DEFUMADAS	120	780			300	2.340		
CARNES DESOSSADAS DE BOVINO, CONGELADAS	72.893.188	318.772.601	90,3%	94,5%	72.355.628	314.786.362	88,7%	91,8%
CARNES DESOSSADAS DE BOVINO, FRESCAS OU REFRIGERADAS	34.428	332.220		0,1%	2.446.136	11.558.526	3,0%	3,4%
FIGADOS DE BOVINO, CONGELADOS	82.601	134.411		0,1%	427.606	570.824	0,5%	0,2%
LINGUAS DE BOVINO, CONGELADAS	516.310	1.721.399		0,6%	225.837	488.542	0,3%	0,1%
OUTRAS MIUDEZAS COMESTIVEIS DE BOVINO, CONGELADAS	4.481.105	7.516.447		2,2%	3.865.640	9.661.072	4,7%	2,8%
OUTRAS PECAS NAO DESOSSADAS DE BOVINO, CONGELADAS	176.074	542.568		0,2%	311.101	755.089	0,4%	0,2%
OUTROS SEBOS BOVINOS	35.458	86.820			161.805	152.488		0,2%
PREPARACOES ALIMENTICIAS E CONSERVAS, DE BOVINOS	683.422	2.340.357		0,7%	411.606	1.121.980		0,3%
RABOS DE BOVINO, CONGELADOS	188.116	708.690		0,2%	240.637	882.685		0,3%
SEBO BOVINO, EM BRUTO	50.525	49.958		0,1%				
TRIPAS DE BOVINOS, FRESCAS, REFRIG.CONGEL.SALG.DEFUMADAS	1.600.785	4.953.651		1,5%	1.171.117	2.893.065		0,8%
SubTotal	80.742.132	337.159.902	3,2%	3,1%	81.617.413	342.872.973	2,6%	2,6%
JAGUARAO - RODOVIA - RS								
CARNES DESOSSADAS DE BOVINO, CONGELADAS	535.410	1.554.275		4,9%	337.485	852.503		2,5%
CARNES DESOSSADAS DE BOVINO, FRESCAS OU REFRIGERADAS	6.448.933	27.672.400		86,7%	7.383.603	32.789.354		95,2%
FIGADOS DE BOVINO, CONGELADOS	8.613	8.475		0,1%	44.973	50.001		0,1%
LINGUAS DE BOVINO, CONGELADAS	236.663	522.522		1,6%	277.456	581.084		1,7%
OUTRAS MIUDEZAS COMESTIVEIS DE BOVINO, CONGELADAS	5.281	5.359		0,1%	17.473	16.895		0,2%
OUTRAS PECAS NAO DESOSSADAS DE BOVINO, CONGELADAS	553.058	1.840.299		5,8%				
PREPARACOES ALIMENTICIAS E CONSERVAS, DE BOVINOS	27.792	93.224		0,3%				
QUARTOS TRASEIROS NAO DESOSSADOS DE BOVINO, CONGELADOS	68.852	236.678		0,7%	45.508	144.689		0,4%
SubTotal	7.884.602	31.933.232	0,3%	0,3%	8.106.498	34.434.526	0,3%	0,3%
MACEIO								
CARNES DE BOVINOS, SALGADAS/EM SALMOURA/SECAS/DEFUMADAS	234	683		3,0%	305	1.158		2,8%
CARNES DESOSSADAS DE BOVINO, CONGELADAS	1.173	10.048		44,1%	2.530	22.976		54,9%
CARNES DESOSSADAS DE BOVINO, FRESCAS OU REFRIGERADAS	1.038	5.513		24,2%	680	5.607		13,4%
FIGADOS DE BOVINO, CONGELADOS	112	701		3,1%	332	2.137		5,1%
LINGUAS DE BOVINO, CONGELADAS	105	341		1,5%	39	262		0,6%
OUTRAS MIUDEZAS COMESTIVEIS DE BOVINO, CONGELADAS	103	637		2,8%	267	1.481		3,5%
OUTRAS PECAS NAO DESOSSADAS DE BOVINO, CONGELADAS	225	1.319		5,8%	432	3.112		7,4%
PREPARACOES ALIMENTICIAS E CONSERVAS, DE BOVINOS	321	1.976		8,7%	293	2.035		4,9%
QUARTOS TRASEIROS NAO DESOSSADOS DE BOVINO, CONGELADOS	36	298		1,3%	256	1.734		4,1%
RABOS DE BOVINO, CONGELADOS	204	1.253		5,5%	192	1.350		3,2%
SubTotal	3.551	22.769			5.326	41.852		

Porto / Produto	Janeiro a Dezembro / 2023				Janeiro a Dezembro / 2024			
	Porto		Particip.s/Total		Porto		Particip.s/Total	
	quilos	US\$	quilos	US\$	quilos	US\$	quilos	US\$
NITEROI								
CARNES DE BOVINOS, SALGADAS/EM SALMOURA/SECAS/DEFUMADAS	18	245	2,6%	2,5%				
CARNES DESOSSADAS DE BOVINO, CONGELADAS	498	7.943	71,0%	80,7%				
CARNES DESOSSADAS DE BOVINO, FRESCAS OU REFRIGERADAS	89	1.033	12,7%	10,5%				
FIGADOS DE BOVINO, CONGELADOS	8	29	1,1%	0,3%				
LINGUAS DE BOVINO, CONGELADAS	16	86	2,3%	0,9%				
OUTRAS PECAS NAO DESOSSADAS DE BOVINO, CONGELADAS	21	199	3,0%	2,0%				
PREPARACOES ALIMENTICIAS E CONSERVAS, DE BOVINOS	24	154	3,4%	1,6%				
RABOS DE BOVINO, CONGELADOS	27	154	3,9%	1,6%				
SubTotal	701	9.843						
OIAPOQUE								
PREPARACOES ALIMENTICIAS E CONSERVAS, DE BOVINOS	1	11	100,0%	100,0%				
SubTotal	1	11						
PORTO DE ITAGUAI - RJ								
CARNES DE BOVINOS, SALGADAS/EM SALMOURA/SECAS/DEFUMADAS	725	4.005	0,2%	0,2%	832	5.577		
CARNES DESOSSADAS DE BOVINO, CONGELADAS	210.768	1.109.435	62,1%	65,8%	7.610.081	34.300.604	88,5%	93,5%
CARNES DESOSSADAS DE BOVINO, FRESCAS OU REFRIGERADAS	57.494	314.991	17,0%	18,7%	218.751	1.124.825	2,5%	3,1%
FIGADOS DE BOVINO, CONGELADOS	223	708	0,1%		1.268	1.968		
LINGUAS DE BOVINO, CONGELADAS	1.166	3.557	0,3%	0,2%	11.652	40.031	0,1%	0,1%
MIUDEZAS COMESTIVEIS DE BOVINO, FRESCAS OU REFRIGERADAS	65	350			205	551		
OUTRAS MIUDEZAS COMESTIVEIS DE BOVINO, CONGELADAS	1.108	4.708	0,3%	0,3%	384.686	581.348	4,5%	1,6%
OUTRAS PECAS NAO DESOSSADAS DE BOVINO, CONGELADAS	6.108	45.823	1,8%	2,7%	28.092	114.885	0,3%	0,3%
OUTROS SEBOS BOVINOS	25.621	31.233	7,6%	1,9%	272.971	241.239	3,2%	0,7%
PREPARACOES ALIMENTICIAS E CONSERVAS, DE BOVINOS	4.292	25.145	1,3%	1,5%	55.365	209.735	0,6%	0,6%
QUARTOS DIANTEIROS NAO DESOSSADOS DE BOVINO, CONGELADOS	12.446	54.571	3,7%	3,2%	467	3.572		
QUARTOS TRASEIROS NAO DESOSSADOS DE BOVINO, CONGELADOS	14.430	62.799	4,3%	3,7%	1.249	9.084		
RABOS DE BOVINO, CONGELADOS	4.712	29.290	1,4%	1,7%	11.193	59.420	0,1%	0,2%
TRIPAS DE BOVINOS, FRESCAS, REFRIG.CONGEL.SALG.DEFUMADAS					2.827	1.892		
SubTotal	339.158	1.686.615			8.599.639	36.694.731	0,3%	0,3%
PORTO DE MANAUS - AM								
CARCACAS E MEIAS-CARCACAS DE BOVINO, CONGELADAS	306	1.043	4,0%	1,6%	524	1.441	4,5%	1,9%
CARNES DE BOVINOS, SALGADAS/EM SALMOURA/SECAS/DEFUMADAS	564	5.499	7,3%	8,3%	983	7.954	8,5%	10,7%
CARNES DESOSSADAS DE BOVINO, CONGELADAS	1.218	10.936	15,7%	16,5%	1.802	11.830	15,6%	16,0%
CARNES DESOSSADAS DE BOVINO, FRESCAS OU REFRIGERADAS	2.733	28.663	35,3%	43,4%	4.672	34.580	40,3%	46,7%
FIGADOS DE BOVINO, CONGELADOS	260	976	3,4%	1,5%	258	572	2,2%	0,8%
LINGUAS DE BOVINO, CONGELADAS	290	1.213	3,7%	1,8%	713	2.215	6,2%	3,0%
OUTRAS MIUDEZAS COMESTIVEIS DE BOVINO, CONGELADAS	247	930	3,2%	1,4%	241	862	2,1%	1,2%
OUTRAS PECAS NAO DESOSSADAS DE BOVINO, CONGELADAS	493	3.908	6,4%	5,9%	654	3.746	5,6%	5,1%
PREPARACOES ALIMENTICIAS E CONSERVAS, DE BOVINOS	911	7.519	11,8%	11,4%	899	6.885	7,8%	9,3%
QUARTOS TRASEIROS NAO DESOSSADOS DE BOVINO, CONGELADOS	676	5.003	8,7%	7,6%	833	3.943	7,2%	5,3%
RABOS DE BOVINO, CONGELADOS	40	419	0,5%	0,6%				
SubTotal	7.738	66.109			11.579	74.028		
PORTO DE PARANAGUA - PR								
CARCACAS E MEIAS-CARCACAS DE BOVINO, CONGELADAS					1	3.827		
CARNES DE BOVINOS, SALGADAS/EM SALMOURA/SECAS/DEFUMADAS	739.371	4.276.794	0,1%	0,2%	35.711	199.063		

Porto / Produto	Janeiro a Dezembro / 2023				Janeiro a Dezembro / 2024			
	Porto		Particip.s/Total		Porto		Particip.s/Total	
	quilos	US\$	quilos	US\$	quilos	US\$	quilos	US\$
PORTO DE PARANAGUA - PR								
CARNES DESOSSADAS DE BOVINO, CONGELADAS	429.596.018	1.988.038.076	82,0%	93,3%	506.368.166	2.289.670.653	76,1%	90,6%
CARNES DESOSSADAS DE BOVINO, FRESCAS OU REFRIGERADAS	1.564.514	10.427.518	0,3%	0,5%	8.259.365	49.261.372	1,2%	1,9%
FIGADOS DE BOVINO, CONGELADOS	2.509.347	4.410.596	0,5%	0,2%	2.952.314	3.638.979	0,4%	0,1%
LINGUAS DE BOVINO, CONGELADAS	2.334.725	5.445.026	0,4%	0,3%	2.372.773	5.043.761	0,4%	0,2%
MIUDEZAS COMESTIVEIS DE BOVINO, FRESCAS OU REFRIGERADAS	27.037	56.048			162.278	339.892		
OUTRAS GORDURAS BOVINAS	117.101	107.172			99.706	186.036		
OUTRAS MIUDEZAS COMESTIVEIS DE BOVINO, CONGELADAS	30.107.619	39.485.620	5,7%	1,9%	39.792.911	59.896.740	6,0%	2,4%
OUTRAS PECAS NAO DESOSSADAS DE BOVINO, CONGELADAS	1.060.848	3.146.020	0,2%	0,1%	3.486.781	7.062.782	0,5%	0,3%
OUTROS SEBOS BOVINOS	4.477.350	5.379.771	0,9%	0,3%	6.182.091	5.695.147	0,9%	0,2%
PANCREAS DE BOVINOS, P/PREPAR.PROD.FARMACEUT.FRESCAS, ETC	51.608	106.126			111.675	244.560		
PREPARACOES ALIMENTICIAS E CONSERVAS, DE BOVINOS	426.791	1.715.450	0,1%	0,1%	1.256.604	4.426.581	0,2%	0,2%
QUARTOS DIANTEIROS NAO DESOSSADOS DE BOVINO, CONGELADOS	1.148	11.954			2.064	24.666		
QUARTOS TRASEIROS NAO DESOSSADOS DE BOVINO, CONGELADOS	3.198	19.947			13.377	53.651		
RABOS DE BOVINO, CONGELADOS	2.228.406	8.616.293	0,4%	0,4%	3.395.357	12.741.868	0,5%	0,5%
SEBO BOVINO FUNDIDO (INCLUINDO O PREMIER JUS)	47.073.154	57.498.711	9,0%	2,7%	89.146.839	85.610.724	13,4%	3,4%
SEBO BOVINO, EM BRUTO	1.475.282	1.795.202	0,3%	0,1%	712.212	619.186	0,1%	
TRIPAS DE BOVINOS, FRESCAS, REFRIG.CONGEL.SALG.DEFUMADAS	351.347	800.469	0,1%		807.082	1.619.956	0,1%	0,1%
SubTotal	524.144.864	2.131.336.793	20,7%	19,7%	665.157.307	2.526.339.444	20,8%	19,2%
PORTO DE RIO GRANDE - RS								
CARCACAS E MEIAS-CARCACAS DE BOVINO, CONGELADAS					161	846		
CARNES DE BOVINOS, SALGADAS/EM SALMOURA/SECAS/DEFUMADAS	203	1.000			946.065	4.959.371	1,6%	2,0%
CARNES DESOSSADAS DE BOVINO, CONGELADAS	10.055.956	46.972.449	26,7%	27,3%	26.104.329	114.815.525	43,0%	46,4%
CARNES DESOSSADAS DE BOVINO, FRESCAS OU REFRIGERADAS	2.316	19.046			104.080	606.703	0,2%	0,2%
FIGADOS DE BOVINO, CONGELADOS	4.386	5.280			92.889	85.685	0,2%	
LINGUAS DE BOVINO, CONGELADAS	45.841	104.516	0,1%	0,1%	64.117	146.478	0,1%	0,1%
MIUDEZAS COMESTIVEIS DE BOVINO, FRESCAS OU REFRIGERADAS	110	530			77	233		
OUTRAS MIUDEZAS COMESTIVEIS DE BOVINO, CONGELADAS	611.701	756.730	1,6%	0,4%	555.716	993.473	0,9%	0,4%
OUTRAS PECAS NAO DESOSSADAS DE BOVINO, CONGELADAS	98.447	351.113	0,3%	0,2%	207.791	680.277	0,3%	0,3%
OUTROS SEBOS BOVINOS	205.044	723.685	0,5%	0,4%	428.028	1.224.079	0,7%	0,5%
PREPARACOES ALIMENTICIAS E CONSERVAS, DE BOVINOS	26.136.281	121.868.142	69,4%	70,9%	27.863.359	118.553.462	45,9%	48,0%
QUARTOS DIANTEIROS NAO DESOSSADOS DE BOVINO, CONGELADOS	213.351	215.541	0,6%	0,1%	27.386	28.703		
QUARTOS TRASEIROS NAO DESOSSADOS DE BOVINO, CONGELADOS	9.684	95.753		0,1%	8.961	81.408		
RABOS DE BOVINO, CONGELADOS	102.419	350.620	0,3%	0,2%	65.183	202.547	0,1%	0,1%
SEBO BOVINO, EM BRUTO					3.979.535	3.924.462	6,6%	1,6%
TRIPAS DE BOVINOS, FRESCAS, REFRIG.CONGEL.SALG.DEFUMADAS	194.711	531.147	0,5%	0,3%	257.154	888.724	0,4%	0,4%
SubTotal	37.680.450	171.995.552	1,5%	1,6%	60.704.831	247.191.976	1,9%	1,9%
PORTO DE SANTOS - SP								
CARNES DE BOVINOS, SALGADAS/EM SALMOURA/SECAS/DEFUMADAS	1.028.204	5.469.716	0,1%	0,1%	1.124.042	5.498.908	0,1%	0,1%
CARNES DESOSSADAS DE BOVINO, CONGELADAS	1.156.736.108	5.448.076.591	75,5%	79,6%	1.374.057.537	6.173.075.301	71,6%	75,9%
CARNES DESOSSADAS DE BOVINO, FRESCAS OU REFRIGERADAS	68.032.035	442.701.711	4,4%	6,5%	162.443.575	911.851.280	8,5%	11,2%
FIGADOS DE BOVINO, CONGELADOS	2.453.359	4.289.608	0,2%	0,1%	7.135.533	9.570.393	0,4%	0,1%
LINGUAS DE BOVINO, CONGELADAS	10.529.774	26.962.582	0,7%	0,4%	12.157.725	32.773.272	0,6%	0,4%
MIUDEZAS COMESTIVEIS DE BOVINO, FRESCAS OU REFRIGERADAS	31.200	39.414			18.476	73.590		
OUTRAS GORDURAS BOVINAS	25.078	35.232			86.695	116.510		

Porto / Produto	Janeiro a Dezembro / 2023				Janeiro a Dezembro / 2024			
	Porto		Particip.s/Total		Porto		Particip.s/Total	
	quilos	US\$	quilos	US\$	quilos	US\$	quilos	US\$
PORTO DE SANTOS - SP								
OUTRAS MIUDEZAS COMESTIVEIS DE BOVINO, CONGELADAS	88.546.893	158.397.520	5,8%	2,3%	99.527.089	200.747.897	5,2%	2,5%
OUTRAS PECAS NAO DESOSSADAS DE BOVINO, CONGELADAS	3.213.914	8.520.708	0,2%	0,1%	6.755.899	13.003.603	0,4%	0,2%
OUTROS SEBOS BOVINOS	12.285.957	17.570.396	0,8%	0,3%	6.828.124	8.965.616	0,4%	0,1%
PANCREAS DE BOVINOS, P/PREPAR.PROD.FARMACEUT.FRESCAS, ETC					109.140	238.863		
PREPARACOES ALIMENTICIAS E CONSERVAS, DE BOVINOS	63.385.005	508.961.612	4,1%	7,4%	63.833.902	527.304.455	3,3%	6,5%
QUARTOS DIANTEIROS NAO DESOSSADOS DE BOVINO, CONGELADOS	1.350.811	5.477.445	0,1%	0,1%	748.147	3.130.903		
QUARTOS TRASEIROS NAO DESOSSADOS DE BOVINO, CONGELADOS	1.475.576	6.108.221	0,1%	0,1%	832.912	3.554.046		
RABOS DE BOVINO, CONGELADOS	4.725.569	17.729.032	0,3%	0,3%	4.767.359	17.654.692	0,2%	0,2%
SEBO BOVINO FUNDIDO (INCLUINDO O PREMIER JUS)	72.263.240	89.090.297	4,7%	1,3%	134.869.611	130.373.363	7,0%	1,6%
SEBO BOVINO, EM BRUTO	23.355.857	29.610.960	1,5%	0,4%	19.931.550	18.422.287	1,0%	0,2%
TRIPAS DE BOVINOS, FRESCAS, REFRIG.CONGEL.SALG.DEFUMADAS	23.023.375	78.082.241	1,5%	1,1%	24.242.944	80.315.419	1,3%	1,0%
SubTotal	1.532.461.955	6.847.123.286	60,5%	63,1%	1.919.470.260	8.136.670.398	60,1%	61,9%
PORTO DE SAO FRANCISCO DO SUL - SC								
CARNES DE BOVINOS, SALGADAS/EM SALMOURA/SECAS/DEFUMADAS	979.987	5.561.410	1,2%	1,5%	1.409.483	8.126.236	0,8%	1,1%
CARNES DESOSSADAS DE BOVINO, CONGELADAS	78.947.093	367.080.444	92,8%	96,1%	153.342.762	696.863.340	90,5%	94,5%
CARNES DESOSSADAS DE BOVINO, FRESCAS OU REFRIGERADAS	2.509	18.326			774.991	5.066.487	0,5%	0,7%
FIGADOS DE BOVINO, CONGELADOS	232.026	356.389	0,3%	0,1%	2.723.400	3.449.771	1,6%	0,5%
LINGUAS DE BOVINO, CONGELADAS	187.481	463.772	0,2%	0,1%	376.863	1.251.591	0,2%	0,2%
MIUDEZAS COMESTIVEIS DE BOVINO, FRESCAS OU REFRIGERADAS	15	44			40	85		
OUTRAS GORDURAS BOVINAS					9.164	9.135		
OUTRAS MIUDEZAS COMESTIVEIS DE BOVINO, CONGELADAS	2.856.762	3.654.313	3,4%	1,0%	7.077.533	12.542.284	4,2%	1,7%
OUTRAS PECAS NAO DESOSSADAS DE BOVINO, CONGELADAS	40.724	98.594			519.099	1.024.804	0,3%	0,1%
OUTROS SEBOS BOVINOS	137.930	167.959	0,2%		1.094.349	1.089.209	0,6%	0,1%
PREPARACOES ALIMENTICIAS E CONSERVAS, DE BOVINOS	581.524	1.731.391	0,7%	0,5%	651.993	3.534.173	0,4%	0,5%
QUARTOS DIANTEIROS NAO DESOSSADOS DE BOVINO, CONGELADOS	128	886			123	588		
QUARTOS TRASEIROS NAO DESOSSADOS DE BOVINO, CONGELADOS	1.219	9.487			364	2.572		
RABOS DE BOVINO, CONGELADOS	283.901	1.075.302	0,3%	0,3%	516.574	1.913.556	0,3%	0,3%
SEBO BOVINO, EM BRUTO					41.142	40.044		
TRIPAS DE BOVINOS, FRESCAS, REFRIG.CONGEL.SALG.DEFUMADAS	819.179	1.645.005	1,0%	0,4%	892.545	2.496.717	0,5%	0,3%
SubTotal	85.070.478	381.863.322	3,4%	3,5%	169.430.425	737.410.592	5,3%	5,6%
PORTO DE VITORIA - ES								
CARCACAS E MEIAS-CARCACAS DE BOVINO, CONGELADAS	40	579	0,1%	0,1%				
CARNES DE BOVINOS, SALGADAS/EM SALMOURA/SECAS/DEFUMADAS	967	5.568	1,3%	1,0%	2.198	13.695	3,4%	3,1%
CARNES DESOSSADAS DE BOVINO, CONGELADAS	26.472	229.213	34,4%	41,5%	31.136	234.752	48,0%	52,9%
CARNES DESOSSADAS DE BOVINO, FRESCAS OU REFRIGERADAS	20.150	146.228	26,2%	26,5%	9.323	72.324	14,4%	16,3%
FIGADOS DE BOVINO, CONGELADOS	584	2.090	0,8%	0,4%	716	3.307	1,1%	0,7%
LINGUAS DE BOVINO, CONGELADAS	2.144	9.123	2,8%	1,7%	2.315	8.049	3,6%	1,8%
MIUDEZAS COMESTIVEIS DE BOVINO, FRESCAS OU REFRIGERADAS	1.983	6.770	2,6%	1,2%	861	2.847	1,3%	0,6%
OUTRAS MIUDEZAS COMESTIVEIS DE BOVINO, CONGELADAS	3.584	16.480	4,7%	3,0%	3.506	14.102	5,4%	3,2%
OUTRAS PECAS NAO DESOSSADAS DE BOVINO, CONGELADAS	8.577	57.291	11,1%	10,4%	6.167	37.297	9,5%	8,4%
PREPARACOES ALIMENTICIAS E CONSERVAS, DE BOVINOS	4.059	27.465	5,3%	5,0%	2.772	20.495	4,3%	4,6%
QUARTOS DIANTEIROS NAO DESOSSADOS DE BOVINO, CONGELADOS	395	316	0,5%	0,1%	599	628	0,9%	0,1%
QUARTOS TRASEIROS NAO DESOSSADOS DE BOVINO, CONGELADOS	2.730	14.626	3,5%	2,6%	436	1.012	0,7%	0,2%
RABOS DE BOVINO, CONGELADOS	4.547	33.901	5,9%	6,1%	4.762	35.456	7,3%	8,0%

Porto / Produto	Janeiro a Dezembro / 2023				Janeiro a Dezembro / 2024			
	Porto		Particip.s/Total		Porto		Particip.s/Total	
	quilos	US\$	quilos	US\$	quilos	US\$	quilos	US\$
PORTO DE VITORIA - ES								
TRIPAS DE BOVINOS, FRESCAS, REFRIG.CONGEL.SALG.DEFUMADAS	823	2.833	1,1%	0,5%	53	163	0,1%	
SubTotal	77.055	552.483			64.844	444.127		
PORTO DO RIO DE JANEIRO - RJ								
CARNES DE BOVINOS, SALGADAS/EM SALMOURA/SECAS/DEFUMADAS	1.591	7.327	0,6%	0,5%	1.388	9.706		
CARNES DESOSSADAS DE BOVINO, CONGELADAS	108.189	619.137	40,5%	39,6%	9.652.281	48.367.146	78,4%	83,7%
CARNES DESOSSADAS DE BOVINO, FRESCAS OU REFRIGERADAS	70.766	715.267	26,5%	45,7%	1.559.421	7.385.576	12,7%	12,8%
FIGADOS DE BOVINO, CONGELADOS	651	2.004	0,2%	0,1%	328.630	412.577	2,7%	0,7%
LINGUAS DE BOVINO, CONGELADAS	708	2.553	0,3%	0,2%	41.141	81.907	0,3%	0,1%
MIUDEZAS COMESTIVEIS DE BOVINO, FRESCAS OU REFRIGERADAS	12	39			24	67		
OUTRAS MIUDEZAS COMESTIVEIS DE BOVINO, CONGELADAS	28.199	27.974	10,6%	1,8%	472.687	720.129	3,8%	1,2%
OUTRAS PECAS NAO DESOSSADAS DE BOVINO, CONGELADAS	4.461	38.959	1,7%	2,5%	6.555	60.431	0,1%	0,1%
OUTROS SEBOS BOVINOS					83.004	58.850	0,7%	0,1%
PREPARACOES ALIMENTICIAS E CONSERVAS, DE BOVINOS	19.262	86.742	7,2%	5,5%	47.430	212.486	0,4%	0,4%
QUARTOS DIANTEIROS NAO DESOSSADOS DE BOVINO, CONGELADOS	379	3.012	0,1%	0,2%	421	3.712		
QUARTOS TRASEIROS NAO DESOSSADOS DE BOVINO, CONGELADOS	1.058	8.539	0,4%	0,5%	1.194	8.770		
RABOS DE BOVINO, CONGELADOS	3.558	23.271	1,3%	1,5%	4.642	29.626		0,1%
SEBO BOVINO, EM BRUTO	27.974	30.472	10,5%	1,9%				
TRIPAS DE BOVINOS, FRESCAS, REFRIG.CONGEL.SALG.DEFUMADAS					120.502	463.161	1,0%	0,8%
SubTotal	266.808	1.565.296			12.319.320	57.814.144	0,4%	0,4%
RIO DE JANEIRO - AEROPORTO - RJ								
CARNES DESOSSADAS DE BOVINO, CONGELADAS					11	60	100,0%	100,0%
SubTotal					11	60		
SANTANA								
CARCACAS E MEIAS-CARCACAS DE BOVINO, CONGELADAS	62	333	2,0%	1,1%	150	703	3,4%	1,9%
CARNES DE BOVINOS, SALGADAS/EM SALMOURA/SECAS/DEFUMADAS	46	698	1,5%	2,3%	84	1.228	1,9%	3,3%
CARNES DESOSSADAS DE BOVINO, CONGELADAS	246	2.439	7,9%	8,0%	714	5.810	16,4%	15,7%
CARNES DESOSSADAS DE BOVINO, FRESCAS OU REFRIGERADAS	1.793	19.318	57,9%	63,3%	2.569	23.432	58,9%	63,5%
FIGADOS DE BOVINO, CONGELADOS	41	149	1,3%	0,5%	38	136	0,9%	0,4%
LINGUAS DE BOVINO, CONGELADAS	40	215	1,3%	0,7%	172	655	3,9%	1,8%
OUTRAS MIUDEZAS COMESTIVEIS DE BOVINO, CONGELADAS	107	454	3,5%	1,5%	60	370	1,4%	1,0%
OUTRAS PECAS NAO DESOSSADAS DE BOVINO, CONGELADAS	69	846	2,2%	2,8%	20	131	0,5%	0,4%
PREPARACOES ALIMENTICIAS E CONSERVAS, DE BOVINOS	452	3.687	14,6%	12,1%	333	2.843	7,6%	7,7%
QUARTOS TRASEIROS NAO DESOSSADOS DE BOVINO, CONGELADOS	238	2.260	7,7%	7,4%	220	1.594	5,0%	4,3%
RABOS DE BOVINO, CONGELADOS	5	135	0,2%	0,4%				
SubTotal	3.099	30.534			4.360	36.902		
SANTAREM - PA								
CARCACAS E MEIAS-CARCACAS DE BOVINO, CONGELADAS	161	733	2,0%	1,1%	329	1.114	4,0%	1,8%
CARNES DE BOVINOS, SALGADAS/EM SALMOURA/SECAS/DEFUMADAS	479	3.924	5,8%	5,8%	320	2.929	3,9%	4,8%
CARNES DESOSSADAS DE BOVINO, CONGELADAS	1.010	7.884	12,3%	11,6%	1.704	11.211	20,5%	18,2%
CARNES DESOSSADAS DE BOVINO, FRESCAS OU REFRIGERADAS	3.815	36.649	46,4%	54,1%	3.815	31.914	46,0%	51,8%
FIGADOS DE BOVINO, CONGELADOS	41	165	0,5%	0,2%	104	345	1,3%	0,6%
LINGUAS DE BOVINO, CONGELADAS	219	1.071	2,7%	1,6%	65	261	0,8%	0,4%
MIUDEZAS COMESTIVEIS DE BOVINO, FRESCAS OU REFRIGERADAS	30	182	0,4%	0,3%	20	138	0,2%	0,2%
OUTRAS MIUDEZAS COMESTIVEIS DE BOVINO, CONGELADAS	46	127	0,6%	0,2%	60	219	0,7%	0,4%

Porto / Produto	Janeiro a Dezembro / 2023				Janeiro a Dezembro / 2024			
	Porto		Particip.s/Total		Porto		Particip.s/Total	
	quilos	US\$	quilos	US\$	quilos	US\$	quilos	US\$
SANTAREM - PA								
OUTRAS PECAS NAO DESOSSADAS DE BOVINO, CONGELADAS	769	4.862	9,4%	7,2%	470	2.941	5,7%	4,8%
PREPARACOES ALIMENTICIAS E CONSERVAS, DE BOVINOS	1.093	8.463	13,3%	12,5%	766	6.857	9,2%	11,1%
QUARTOS TRASEIROS NAO DESOSSADOS DE BOVINO, CONGELADOS	552	3.693	6,7%	5,5%	641	3.732	7,7%	6,1%
SubTotal	8.215	67.753			8.294	61.661		
SAO SEBASTIAO - SP								
CARNES DE BOVINOS, SALGADAS/EM SALMOURA/SECAS/DEFUMADAS	67	364	0,6%	0,4%	64	611	0,4%	0,6%
CARNES DESOSSADAS DE BOVINO, CONGELADAS	5.643	45.783	46,9%	52,2%	7.753	68.035	53,9%	64,0%
CARNES DESOSSADAS DE BOVINO, FRESCAS OU REFRIGERADAS	1.177	8.758	9,8%	10,0%	2.128	9.554	14,8%	9,0%
FIGADOS DE BOVINO, CONGELADOS	170	460	1,4%	0,5%				
LINGUAS DE BOVINO, CONGELADAS	105	316	0,9%	0,4%	220	668	1,5%	0,6%
MIUDEZAS COMESTIVEIS DE BOVINO, FRESCAS OU REFRIGERADAS	21	76	0,2%	0,1%				
OUTRAS MIUDEZAS COMESTIVEIS DE BOVINO, CONGELADAS	323	1.597	2,7%	1,8%	399	1.987	2,8%	1,9%
OUTRAS PECAS NAO DESOSSADAS DE BOVINO, CONGELADAS	1.085	6.176	9,0%	7,0%	1.109	5.430	7,7%	5,1%
PREPARACOES ALIMENTICIAS E CONSERVAS, DE BOVINOS	758	4.861	6,3%	5,5%	732	7.558	5,1%	7,1%
QUARTOS DIANTEIROS NAO DESOSSADOS DE BOVINO, CONGELADOS	122	687	1,0%	0,8%	212	1.201	1,5%	1,1%
QUARTOS TRASEIROS NAO DESOSSADOS DE BOVINO, CONGELADOS	1.846	14.159	15,3%	16,2%	983	6.648	6,8%	6,3%
RABOS DE BOVINO, CONGELADOS	723	4.420	6,0%	5,0%	778	4.560	5,4%	4,3%
SubTotal	12.040	87.657			14.378	106.252		
Total Brasil	2.534.992.114	10.843.773.106	100,0%	100,0%	3.193.071.926	13.135.243.452	100,0%	100,0%

SINDICARNE

SINDICATO DA INDÚSTRIA DE CARNES E DERIVADOS NO ESTADO DO PARANÁ.

Exportação de Carne e Derivados de Bovinos - Janeiro a Dezembro / 2024 (por Porto)

Porto	Janeiro a Dezembro / 2023				Janeiro a Dezembro / 2024				Variação 24/23		Evolução Particip. Relativa 24/23	
	Total por Porto		Particip. s/BR		Total por Porto		Particip. s/BR		quilos	US\$	quilos	US\$
	quilos	US\$	quilos	US\$	quilos	US\$	quilos	US\$				
AEROPORTO INT. DE SP/GUARULHOS - SP	457.786	4.581.140			407.425	3.615.580			-11,0%	-21,1%		
AEROPORTO INT. DE VIRACOPOS - SP	31	233										
ALF - BELEM - PA	44.916.376	202.021.973	1,8%	1,9%	53.336.431	232.156.428	1,7%	1,8%	18,7%	14,9%	-0,1%	-0,1%
ALF - CORUMBA - MS	1.261.963	3.016.852			1.380.783	3.024.595			9,4%	0,3%		
ALF - DIONISIO CERQUEIRA - SC	30.769.497	145.249.441	1,2%	1,3%	29.459.934	140.775.751	0,9%	1,1%	-4,3%	-3,1%	-0,3%	-0,2%
ALF - FORTALEZA - CE	254.375	1.349.793			5.096.875	25.377.838	0,2%	0,2%	1903,7%	1780,1%		
ALF - FOZ DO IGUACU - PR	12.590.027	45.319.787	0,5%	0,4%	13.275.582	46.634.095	0,4%	0,4%	5,4%	2,9%	-0,1%	
ALF - PONTA PORA - MS	3.825.050	12.319.481	0,2%	0,1%	3.851.664	12.792.299	0,1%	0,1%	0,7%	3,8%	-0,1%	
ALF - PORTO ALEGRE	75.974.511	92.470.738	3,0%	0,9%	24.953.326	23.124.736	0,8%	0,2%	-67,2%	-75,0%	-2,2%	-0,7%
ALF - RECIFE - PE	3.209	24.115			4.247	31.507			32,3%	30,7%		
ALF - SALVADOR - BA	1.819.165	9.056.647	0,1%	0,1%	1.707.035	7.894.188	0,1%	0,1%	-6,2%	-12,8%		
ALF - URUGUAIANA - RS	1.099.984	2.611.246			632.538	2.977.511			-42,5%	14,0%		
ARACAJU	765	5.748			1.779	11.959			132,5%	108,1%		
ASSIS BRASIL - AC	715.947	4.131.120			1.956.785	10.958.083	0,1%	0,1%	173,3%	165,3%		
BONFIM - RR	231.175	995.258			251.104	1.071.117			8,6%	7,6%		
CABEDELO - PB	929	7.904			1.088	8.562			17,1%	8,3%		
GUAJARA-MIRIM - RO	471.552	854.176			645.984	860.299			37,0%	0,7%		
IRF - AEROPORTO INTERNACIONAL DE FLO					483	2.379						
IRF - AEROPORTO INTERNACIONAL PINTO					57.023	306.180						
IRF - AEROPORTO INTERNACIONAL SALGAR	96	587										
IRF - CHUI - RS	20.004.785	87.504.139	0,8%	0,8%	23.284.723	104.701.575	0,7%	0,8%	16,4%	19,7%	-0,1%	
IRF - GUAIRA - PR	75.045	231.847			299.413	1.071.039			299,0%	362,0%		
IRF - IMBITUBA - SC	12.754	84.425			463.606	1.378.453			3535,0%	1532,8%		
IRF - PORTO DE PECEM - CE					18	113						
IRF - PORTO DE SUAPE - PE	7.192	60.973			988.793	2.845.612			13648,5%	4567,0%		
IRF - SAO BORJA - RS	65.069.831	318.134.271	2,6%	2,9%	74.069.725	362.123.849	2,3%	2,8%	13,8%	13,8%	-0,3%	-0,1%
IRF CAMPOS DOS GOYTACAZES	15.222	112.035			17.933	148.689			17,8%	32,7%		
IRF ILHEUS	1.543	6.234			214	1.426			-86,1%	-77,1%		
IRF MACAE	1.166	13.786										
IRF NATAL	1.668	11.284			1.987	16.871			19,1%	49,5%		
IRF SANTANA DO LIVRAMENTO	143.028	499.456			364.333	1.715.600			154,7%	243,5%		
IRF SAO LUIS	6.564.595	7.597.260	0,3%	0,1%	31.046.610	29.423.452	1,0%	0,2%	372,9%	287,3%	0,7%	0,1%
ITAJAI - SC	80.742.132	337.159.902	3,2%	3,1%	81.617.413	342.872.973	2,6%	2,6%	1,1%	1,7%	-0,6%	-0,5%
JAGUARAO - RODOVIA - RS	7.884.602	31.933.232	0,3%	0,3%	8.106.498	34.434.526	0,3%	0,3%	2,8%	7,8%		
MACEIO	3.551	22.769			5.326	41.852			50,0%	83,8%		
NITEROI	701	9.843										
OIAPOQUE	1	11										
PORTO DE ITAGUAI - RJ	339.158	1.686.615			8.599.639	36.694.731	0,3%	0,3%	2435,6%	2075,6%		
PORTO DE MANAUS - AM	7.738	66.109			11.579	74.028			49,6%	12,0%		
PORTO DE PARANAGUA - PR	524.144.864	2.131.336.793	20,7%	19,7%	665.157.307	2.526.339.444	20,8%	19,2%	26,9%	18,5%	0,1%	-0,5%
PORTO DE RIO GRANDE - RS	37.680.450	171.995.552	1,5%	1,6%	60.704.831	247.191.976	1,9%	1,9%	61,1%	43,7%	0,4%	0,3%

Porto	Janeiro a Dezembro / 2023				Janeiro a Dezembro / 2024				Variação 24/23		Evolução Particip. Relativa 24/23	
	Total por Porto		Particip. s/BR		Total por Porto		Particip. s/BR					
	quilos	US\$	quilos	US\$	quilos	US\$	quilos	US\$	quilos	US\$	quilos	US\$
PORTO DE SANTOS - SP	1.532.461.955	6.847.123.286	60,5%	63,1%	1.919.470.260	8.136.670.398	60,1%	61,9%	25,3%	18,8%	-0,4%	-1,2%
PORTO DE SAO FRANCISCO DO SUL - SC	85.070.478	381.863.322	3,4%	3,5%	169.430.425	737.410.592	5,3%	5,6%	99,2%	93,1%	1,9%	2,1%
PORTO DE VITORIA - ES	77.055	552.483			64.844	444.127			-15,8%	-19,6%		
PORTO DO RIO DE JANEIRO - RJ	266.808	1.565.296			12.319.320	57.814.144	0,4%	0,4%	4517,3%	3593,5%		
RIO DE JANEIRO - AEROPORTO - RJ					11	60						
SANTANA	3.099	30.534			4.360	36.902			40,7%	20,9%		
SANTAREM - PA	8.215	67.753			8.294	61.661			1,0%	-9,0%		
SAO SEBASTIAO - SP	12.040	87.657			14.378	106.252			19,4%	21,2%		
Total Brasil	2.534.992.114	10.843.773.106	100,0%	100,0%	3.193.071.926	13.135.243.452	100,0%	100,0%	26%	21%		

SINDICARNE

SINDICATO DA INDÚSTRIA DE CARNES E DERIVADOS NO ESTADO DO PARANÁ.

Exportação de Carne e Derivados de Bovinos - Janeiro a Dezembro / 2024 (Total por Porto e Região de origem)

Porto	Janeiro a Dezembro / 2023				Janeiro a Dezembro / 2024				Variação 24/23		Evolução Particip. Relativa 24/23	
	Total por Porto		Particip. s/BR		Total por Porto		Particip. s/BR		quilos	US\$	quilos	US\$
	quilos	US\$	quilos	US\$	quilos	US\$	quilos	US\$				
CENTRO-OESTE	5.087.013	15.336.333	0,2%	0,1%	5.232.447	15.816.894	0,2%	0,1%	2,9%	3,1%		-0,1%
NORDESTE	8.660.092	18.173.272	0,3%	0,2%	38.915.355	65.996.462	1,2%	0,5%	349,4%	263,2%	0,9%	-0,7%
NORTE	46.351.003	208.136.389	1,8%	1,9%	56.210.177	245.181.616	1,8%	1,9%	21,3%	17,8%		0,1%
SUDESTE	1.533.631.922	6.855.732.374	60,5%	63,2%	1.940.893.810	8.235.493.981	60,8%	62,7%	26,6%	20,1%	0,3%	1,9%
SUL	941.262.084	3.746.394.738	37,1%	34,5%	1.151.820.137	4.572.754.499	36,1%	34,8%	22,4%	22,1%	-1,0%	-1,3%
Total Brasil	2.534.992.114	10.843.773.106	100,0%	100,0%	3.193.071.926	13.135.243.452	100,0%	100,0%	26%	21%		

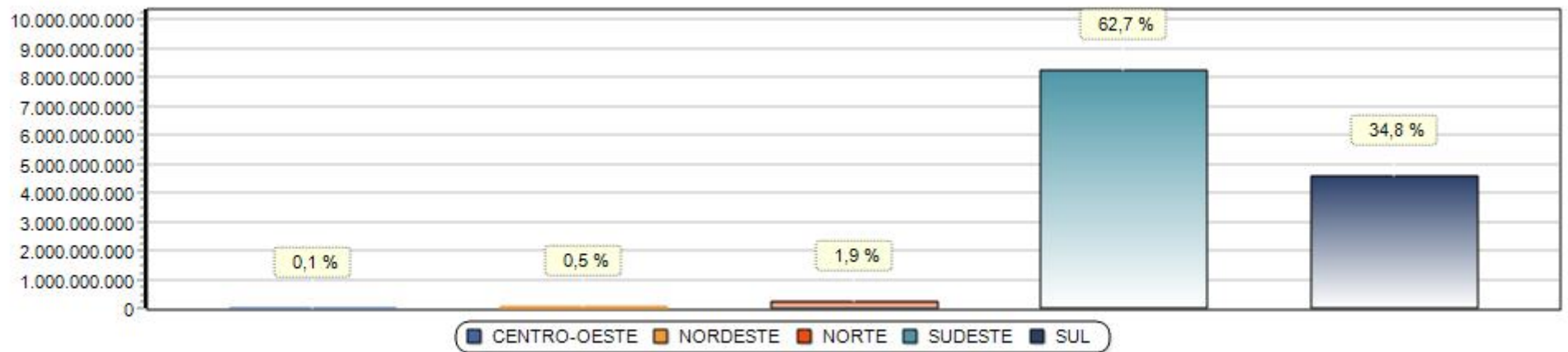

*Obs. Gráfico referente coluna (US\$) no ano 2024.

SINDICARNE

SINDICATO DA INDÚSTRIA DE CARNES E DERIVADOS NO ESTADO DO PARANÁ.

Exportação de Carne e Derivados de Bovinos - Paraná - Janeiro a Dezembro / 2024 (20 principais destinos)

Posição			Destino	Janeiro a Dezembro / 2023				Janeiro a Dezembro / 2024				Variação 24/23	
				Paraná		Participação %		Paraná		Participação %			
				2023	2024	mob	quilos	US\$	quilos	US\$	quilos	US\$	quilos
1	1	=	CHINA	8.947.784	42.764.820	29,1%	41,8%	16.953.463	77.546.241	40,0%	52,9%	89%	81%
4	2	2	CHILE	1.510.343	8.271.979	4,9%	8,1%	2.382.714	13.369.247	5,6%	9,1%	58%	62%
3	3	=	ESTADOS UNIDOS	10.177.980	13.413.593	33,1%	13,1%	10.676.485	12.651.486	25,2%	8,6%	5%	-6%
5	4	1	URUGUAI	1.112.459	4.800.014	3,6%	4,7%	2.472.859	12.044.846	5,8%	8,2%	122%	151%
16	5	11	EMIRADOS ARABES UNIDOS	53.087	183.648	0,2%	0,2%	1.899.571	8.328.445	4,5%	5,7%	3478%	4435%
6	6	=	HONG KONG	2.032.149	4.596.109	6,6%	4,5%	2.178.746	5.935.209	5,1%	4,1%	7%	29%
8	7	1	VIETNA	1.227.330	3.601.067	4,0%	3,5%	935.407	2.425.667	2,2%	1,7%	-24%	-33%
9	8	1	EGITO	285.635	1.067.876	0,9%	1,0%	467.318	1.358.720	1,1%	0,9%	64%	27%
	9		ESPANHA					182.584	1.348.127	0,4%	0,9%		
14	10	4	PARAGUAI	88.120	278.906	0,3%	0,3%	308.489	1.105.145	0,7%	0,8%	250%	296%
2	11	-9	ISRAEL	2.799.049	16.728.655	9,1%	16,3%	249.322	1.042.165	0,6%	0,7%	-91%	-94%
10	12	-2	PALESTINA	107.370	737.143	0,3%	0,7%	143.269	1.030.614	0,3%	0,7%	33%	40%
39	13	26	ARGELIA					224.379	973.922	0,5%	0,7%		
11	14	-3	COSTA DO MARFIM	543.632	460.302	1,8%	0,4%	861.294	838.787	2,0%	0,6%	58%	82%
	15		MEXICO					158.590	689.117	0,4%	0,5%		
17	16	1	ALBANIA	52.025	165.959	0,2%	0,2%	184.088	595.688	0,4%	0,4%	254%	259%
	17		CAMBOJA					130.415	497.015	0,3%	0,3%		
13	18	-5	PAISES BAIXOS (HOLANDA)	40.169	366.968	0,1%	0,4%	35.814	373.113	0,1%	0,3%	-11%	2%
12	19	-7	CONGO, REPUBLICA DEMOCRATICA	319.225	371.958	1,0%	0,4%	346.195	360.684	0,8%	0,2%	8%	-3%
20			MALASIA					54.539	357.079	0,1%	0,2%		
DEMAIS PAÍSES				1.413.574	4.559.596	4,6%	4,5%	1.540.615	3.620.444	3,6%	2,5%	9%	-21%
Total				30.709.931	102.368.593	100,0%	100,0%	42.386.156	146.491.761	100,0%	100,0%	38%	43%

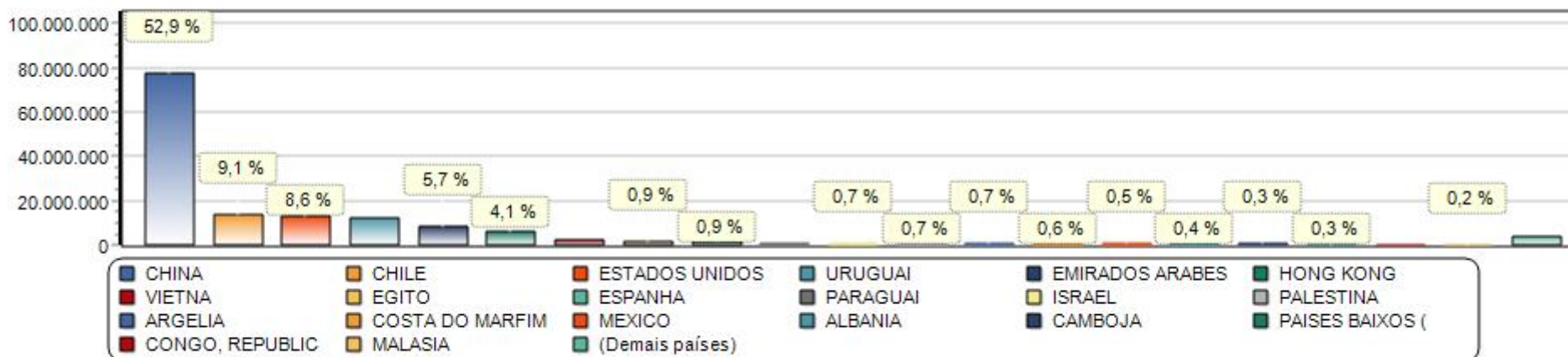

*Obs. Gráfico referente coluna (US\$) no ano 2024.

SINDICARNE

SINDICATO DA INDÚSTRIA DE CARNES E DERIVADOS NO ESTADO DO PARANÁ.

Exportação de Carne e Derivados de Bovinos - Paraná - Janeiro a Dezembro / 2024 - Desempenho por destino

Destino	Janeiro a Dezembro / 2023				Janeiro a Dezembro / 2024				Evolução 2023/2024		
	Paraná		Part. %	Preço Médio	Paraná		Part. %	Preço Médio	Dif. Venda	Dif. Par. %	Dif. Var. %
	quilos	US\$	US\$		quilos	US\$	US\$		US\$	US\$	P. Méd.
Destinos com Desempenho Comparativo Positivo											
1 CHINA	8.947.784	42.764.820	41,8%	4,78	16.953.463	77.546.241	52,9%	4,57	34.781.421	11,1%	-4,3%
2 EMIRADOS ARABES UNIDOS	53.087	183.648	0,2%	3,46	1.899.571	8.328.445	5,7%	4,38	8.144.797	5,5%	26,7%
3 URUGUAI	1.112.459	4.800.014	4,7%	4,31	2.472.859	12.044.846	8,2%	4,87	7.244.832	3,5%	12,9%
4 CHILE	1.510.343	8.271.979	8,1%	5,48	2.382.714	13.369.247	9,1%	5,61	5.097.268	1,0%	2,4%
5 ESPANHA					182.584	1.348.127	0,9%	7,38	1.348.127		
6 HONG KONG	2.032.149	4.596.109	4,5%	2,26	2.178.746	5.935.209	4,1%	2,72	1.339.100	-0,4%	20,4%
7 ARGELIA					224.379	973.922	0,7%	4,34	973.922		
8 PARAGUAI	88.120	278.906	0,3%	3,17	308.489	1.105.145	0,8%	3,58	826.239	0,5%	13,2%
9 MEXICO					158.590	689.117	0,5%	4,35	689.117		
10 CAMBOJA					130.415	497.015	0,3%	3,81	497.015		
11 ALBANIA	52.025	165.959	0,2%	3,19	184.088	595.688	0,4%	3,24	429.729	0,2%	1,4%
12 COSTA DO MARFIM	543.632	460.302	0,4%	0,85	861.294	838.787	0,6%	0,97	378.485	0,2%	15,0%
13 MALASIA					54.539	357.079	0,2%	6,55	357.079		
14 LIBIA					327.551	349.901	0,2%	1,07	349.901		
15 ALEMANHA					87.410	339.196	0,2%	3,88	339.196		
16 PALESTINA	107.370	737.143	0,7%	6,87	143.269	1.030.614	0,7%	7,19	293.471		4,8%
17 EGITO	285.635	1.067.876	1,0%	3,74	467.318	1.358.720	0,9%	2,91	290.844	-0,1%	-22,2%
18 ITALIA	146	1.242		8,51	29.460	231.662	0,2%	7,86	230.420		-7,6%
19 PORTO RICO					53.787	215.515	0,1%	4,01	215.515		
20 SINGAPURA	1.204	8.277		6,87	64.514	223.244	0,2%	3,46	214.967		-49,7%
21 GANA					183.230	207.246	0,1%	1,13	207.246		
22 ANGOLA					119.222	197.720	0,1%	1,66	197.720		
23 SERVIA					40.000	163.535	0,1%	4,09	163.535		
24 GUINE	23.640	89.651	0,1%	3,79	56.808	232.168	0,2%	4,09	142.517	0,1%	7,8%
25 JORDANIA					54.336	126.953	0,1%	2,34	126.953		
26 CONGO					54.346	100.399	0,1%	1,85	100.399		
27 FILIPINAS	160	749		4,68	27.958	99.622	0,1%	3,56	98.873		-23,9%
28 GEORGIA	104.982	206.030	0,2%	1,96	158.440	297.692	0,2%	1,88	91.662		-4,3%
29 TURQUIA	340	1.590		4,68	24.748	76.295	0,1%	3,08	74.705		-34,1%
30 ARABIA SAUDITA	28.178	71.895	0,1%	2,55	57.416	142.525	0,1%	2,48	70.630		-2,7%
31 UCRANIA					27.023	63.929		2,37	63.929		
32 SERRA LEOA	40	319		7,98	37.568	33.272		0,89	32.953		-88,9%
33 TAILANDIA	27.142	34.556		1,27	27.319	61.105		2,24	26.549		75,7%
34 AFRICA DO SUL					18.866	16.131		0,86	16.131		
35 REINO UNIDO	1.196	4.213		3,52	2.034	15.797		7,77	11.584		120,5%
36 LIBERIA	16.878	88.114	0,1%	5,22	17.961	97.410	0,1%	5,42	9.296		3,9%
37 PAISES BAIXOS (HOLANDA)	40.169	366.968	0,4%	9,14	35.814	373.113	0,3%	10,42	6.145	-0,1%	14,0%
38 GRECIA	1.345	6.582		4,89	3.169	12.421		3,92	5.839		-19,9%
39 COVEITE (KUWEIT)					527	5.197		9,86	5.197		
40 PALAU	100	653		6,53	1.496	5.665		3,79	5.012		-42,0%

OBS: A classificação comparativa é baseada na variação líquida das vendas (em US\$) ajustada pelo preço médio e pela participação relativa sobre as vendas totais.

Elaboração: SINDICARNE/PR

Página 83

Destino	Janeiro a Dezembro / 2023				Janeiro a Dezembro / 2024				Evolução 2023/2024		
	Paraná		Part. %	Preço Médio	Paraná		Part. %	Preço Médio	Dif.Venda	Dif.Par. %	Dif.Var. %
	quilos	US\$	US\$		quilos	US\$	US\$		US\$	US\$	P.Méd.
Destinos com Desempenho Comparativo Positivo											
41 GABAO					3.485	4.620		1,33	4.620		
42 SEICHELES					621	3.796		6,11	3.796		
43 CROACIA					605	3.488		5,77	3.488		
44 ANTIGUA E BARBUDA					769	3.316		4,31	3.316		
45 TANZANIA	74	536		7,24	379	2.961		7,81	2.425		7,9%
46 GIBRALTAR					229	2.013		8,79	2.013		
47 BARBADOS	609	3.964		6,51	1.055	5.882		5,58	1.918		-14,3%
48 CAMAROES					2.540	1.531		0,60	1.531		
49 SAO CRISTOVAO E NEVIS	40	242		6,05	338	1.601		4,74	1.359		-21,7%
50 ARUBA					88	1.182		13,43	1.182		
51 GUINE EQUATORIAL					204	680		3,33	680		
52 GUINE-BISSAU					35	469		13,40	469		
53 BELIZE	120	759		6,33	297	1.199		4,04	440		-36,2%
54 BELGICA					163	251		1,54	251		
55 FALKLAND (MALVINAS)					23	250		10,87	250		
56 INDIA	5	18		3,60	42	237		5,64	219		56,7%
57 BERMUDAS					42	200		4,76	200		
58 MALTA	6.746	40.907		6,06	7.400	41.096		5,55	189		-8,4%
Destinos com Desempenho Comparativo Negativo											
1 ISRAEL	2.799.049	16.728.655	16,3%	5,98	249.322	1.042.165	0,7%	4,18	-15.686.490	-15,6%	-30,1%
2 RUSSIA	1.113.539	3.608.888	3,5%	3,24	80	209		2,61	-3.608.679		-19,4%
3 VIETNA	1.227.330	3.601.067	3,5%	2,93	935.407	2.425.667	1,7%	2,59	-1.175.400	-1,8%	-11,6%
4 ESTADOS UNIDOS	10.177.980	13.413.593	13,1%	1,32	10.676.485	12.651.486	8,6%	1,18	-762.107	-4,5%	-10,1%
5 MIANMAR	29.760	68.248	0,1%	2,29					-68.248		
6 CANADA	2.304	21.559		9,36					-21.559		
7 MARSHALL, ILHAS	24.394	131.715	0,1%	5,40	22.431	113.105	0,1%	5,04	-18.610		-6,6%
8 CHIPRE	6.505	26.943		4,14	2.253	11.690		5,19	-15.253		25,3%
9 CONGO, REPUBLICA DEMOCRATICA	319.225	371.958	0,4%	1,17	346.195	360.684	0,2%	1,04	-11.274	-0,2%	-10,6%
10 BAHAMAS	2.608	15.471		5,93	940	4.706		5,01	-10.765		-15,6%
11 PORTUGAL	4.034	35.880		8,89	5.037	26.855		5,33	-9.025		-40,1%
12 NORUEGA	1.318	7.429		5,64	474	1.761		3,72	-5.668		-34,1%
13 CAYMAN, ILHAS	711	5.696		8,01	110	351		3,19	-5.345		-60,2%
14 PERU	206	1.881		9,13					-1.881		
15 ILHA DE MAN	176	1.012		5,75					-1.012		
16 DINAMARCA	140	862		6,16	30	150		5,00	-712		-18,8%
17 COREIA DO SUL	80	650		8,13					-650		
18 TAIWAN (FORMOSA)	160	349		2,18					-349		
19 SAO VICENTE E GRANADINAS	250	1.463		5,85	165	1.280		7,76	-183		32,6%
20 PANAMA	14.409	71.136	0,1%	4,94	15.591	70.965		4,55	-171		-7,8%
21 SRI LANKA	25	66		2,64					-66		
22 BANGLADESH	10	51		5,10					-51		
Total	30.709.931	102.368.593	100,0%	3,33	42.386.156	146.491.761	100,0%	3,46	44.123.168		3,9%

OBS: A classificação comparativa é baseada na variação líquida das vendas (em US\$) ajustada pelo preço médio e pela participação relativa sobre as vendas totais.